



Prefeitura Municipal de Louveira
ESTADO DE SÃO PAULO

DECRETO Nº 1.184/90 DE 21 DE SETEMBRO DE 1.990.

Dispõe sobre Desdobro de lote.

BENEDICTO DOS SANTOS NETTO, Prefeito Municipal de Louveira, Estado de São Paulo, no uso de suas atribuições legais,

D E C R E T A :

Artigo 1º:- Fica aprovado o projeto de desdobro do lote "15", da Quadra "E", de propriedade de Sebastião Ribeiro Pereira e Paulo Roberto Honório, localizado à Avenida I, Jardim Niero III, neste Município, conforme planta anexa, de acordo com o Processo nº 1.436/89.

Artigo 2º:- Este Decreto entrará em vigor na data de sua publicação, revogadas as disposições em contrário.

PREFEITURA MUNICIPAL DE LOUVEIRA

Em 21 de Setembro de 1.990

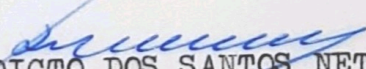
BENEDICTO DOS SANTOS NETTO
Prefeito Municipal

Publicado e Registrado no Departamento de Administração em 21 de Setembro de 1.990.

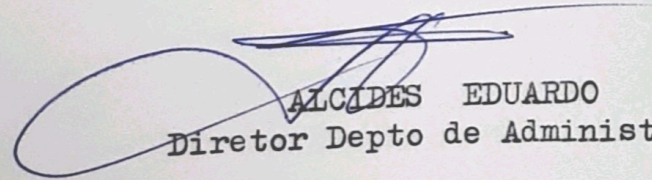

ALCIDES EDUARDO
Diretor Depto de Administração

MEMORIAL DESCRITIVO

Proprietários : SEBASTIÃO RIBEIRO PEREIRA e PAULO ROBERTO HONÓRIO
Local : AVENIDA "I" - Lote 15 - QUADRA E
Loteamento : : JARDIM NIERO III
Município : LOUVEIRA * SP.
ÁREA Total : 321,90 m²

DESCRIÇÃO

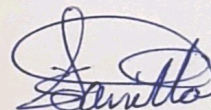
Medindo 12,76 m de frente para a Avenida "I" ;
29,00 m à esquerda de quem olha da Avenida , confrontando com
os lotes 12, 13 e 14; 24,65 m à direita , confrontando com o
lote 16 e 12,00 m nos fundos , confrontando com os lotes 11 e 17.



Eng: SISENANDO SAVIETTO
CREA 120.956 D.

APROVADA

Departamento de Obras e Viação
Prefeitura Municipal de Louveira

Em 12/09/90

JOSÉ CARLOS V. CARDOSO
Eng.º Civil - CREA 78.277/D

Processo No. 1.436/90

MEMORIAL DESCRITIVO

Proprietário : Sebastião Ribeiro Pereira
Local : AVENIDA I - LOTE 15 A - QUADRA E.
Loteamento : JARDIM NIERO III
Município : LOUVEIRA * SP.
ÁREA 15 A : 160,95 m²

DESCRIÇÃO

Medindo 6,12 m de frente Para à AVENIDA I;
29,00 m à esquerda de quem olha da Avenida , confrontando com
os Lotes 12 , 13, e 14 ; 26,89 m à direita , confrontando com o
lote 15 B e 5,76 m nos fundos , confrontando com o lote 11.



Eng: SISENANDO SAVIETTO
CREA 120. 956-D.

APROVADA

Departamento de Obras e Viação
Prelatura Municipal de Louveira

Em 17/09/90

JOSE ROBERTO VERRARDO
Eng.º Civil - CREA 78.277/D

Processo N.º 1.426/89

MEMORIAL DESCRITIVO

Proprietário : PAULO ROBERTO HONÓRIO
Local : AVENIDA "I" - Lote 15 B - QUADRA E
Loteamento : JARDIM NIERO III
Município : LOUVEIRA - SP.
ÁREA 15 B : 160,95 m²

DESCRIÇÃO

Medindo 6,63 m de frente para à AVENIDA "I" ; e 26,89 m à esquerda de quem olha da Avenida, confrontando com o Lote 15A ; e 24,65 m à direita , confrontando com o Lote 16 e 6,24 m nos fundos , confrontando com os lotes 11 e 17.

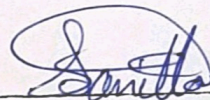

Eng. SISENANDO SAVIETTO
CREA 120.956 D.

APROVADA

Departamento de Obras e Viação
Prefeitura Municipal de Louveira

Em 13/09/89

JOSE ANTONIO VERASO
Eng. Civil - CREA 78.277/D

Processo N.º

1336/89

DESDOBRAMENTO DE ÁREA

fi. 00

06.

LOCAL : Avenida I - lote 15 - Quadra E.

LOTEAMENTO : JARDIM NIERO III

PROPRIETÁRIOS : Sebastião Ribeiro Pereira e Paulo Roberto Honorio

ESCALA: 1:200

LOUVEIRA, 06 DE AGOSTO DE 1989

SITUAÇÃO

ESCALA: 1:2000

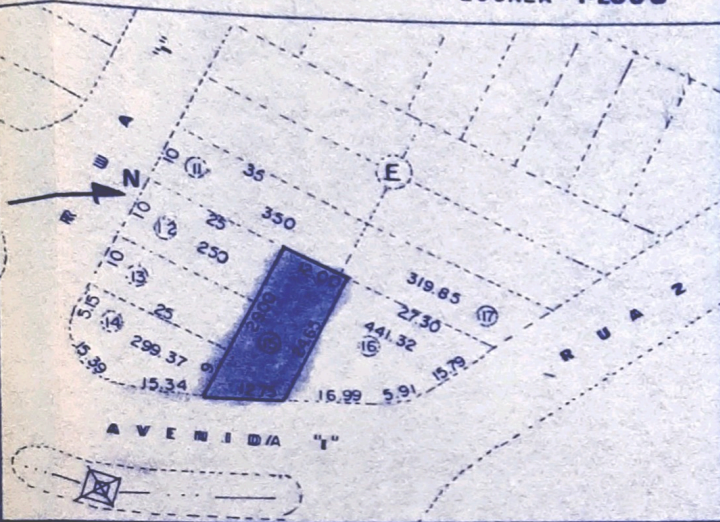

DECLARAÇÃO

DECLARO QUE A APROVAÇÃO DO PROJETO NÃO IMPLICA NO RECONHECIMENTO POR PARTE DA PREFEITURA DO DIREITO DE PROPRIEDADE DO TERRENO.

RESPONSABILIDADES

PROP. Sebastião Ribeiro Pereira
C.I.C.: 823.911.738-49

Paulo Roberto Honorio
PROP. Paulo Roberto Honorio
C.I.C.: 076.514.488-86

RESPONSÁVEL
Sisenando Savietto
ENGENHEIRO CIVIL
C. I. C.: 821.867.748 / 87
CREA: 120956/D
REG. PREF.: 2645
ART: 133874

ÁREAS (m²)

15A	160,95 m ²
15B	160,95 m ²
TOTAL	321,90 m²

I APAS

SS OV

APROVADA

Departamento de Obras e Viação
Prefeitura Municipal de Louveira

Em 13/09/89

JOSE LONIVAL VERARDO
Eng.º Civil - CREA 78.277/D

Processo Nº 1.436/89

SITUAÇÃO ATUAL

LOTE 11

LOTE 17

LOTE 12

321.90 m²

15

LOTE 16

LOTE 13

2900 m

2465 m

LOTE 14

12.75 m

1276

AVENIDA "1"

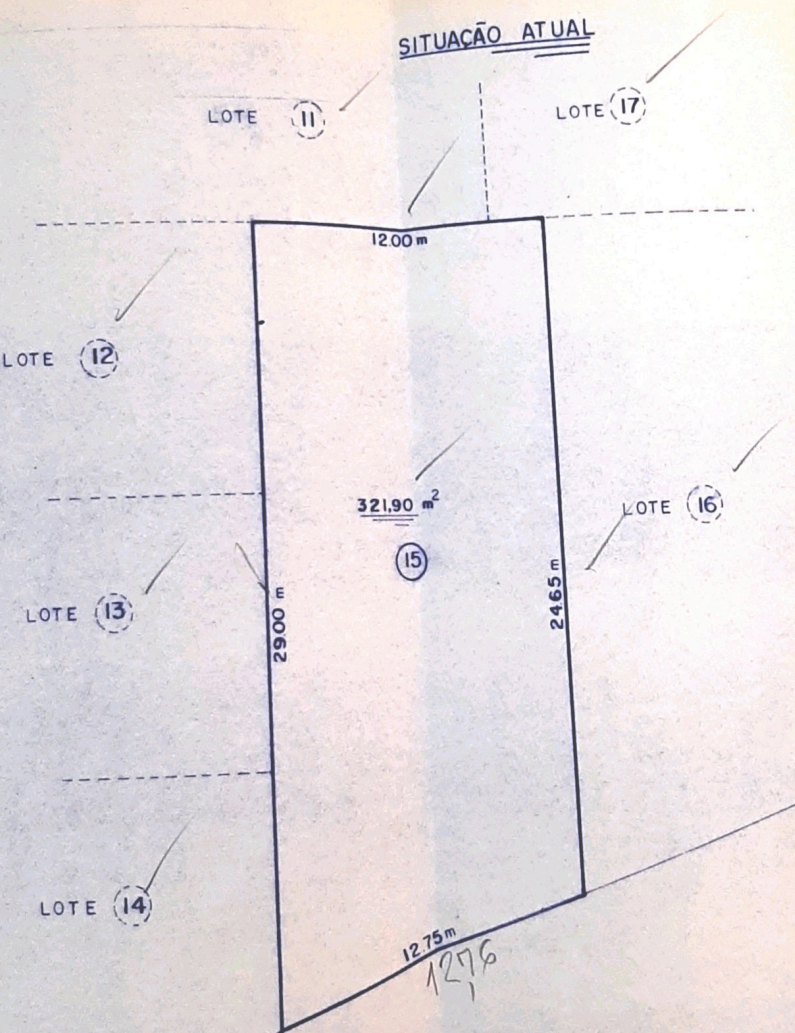

SITUAÇÃO PRETENDIDA

LOTE (11)

LOTE (17)

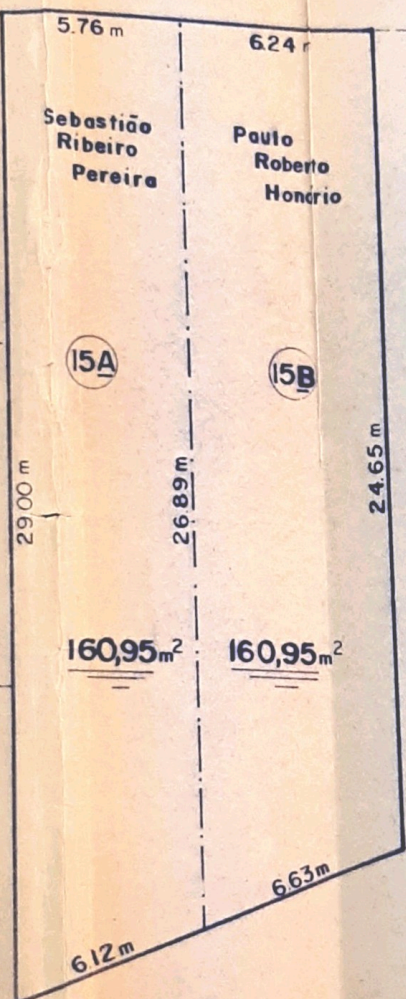

Sebastião
Ribeiro
Pereira

Paulo
Roberto
Honório

(15A)

(15B)

29.00 m

26.89 m

24.65 m

160,95m²

160,95m²

6.12 m

6.63 m

AVENIDA "1"

LOTE (12)

LOTE (13)

LOTE (14)

LOTE (16)