

Prefeitura Municipal de Louveira

ESTADO DE SÃO PAULO

DECRETO Nº 1.465/93 DE 11 DE MAIO DE 1.993

Dispõe sobre Desmembramento de Glebas.

DR. ELEUTÉRIO BRUNO MALERBA FILHO, Prefeito Municipal de Louveira, Estado de São Paulo, no uso de suas atribuições e, em face do que consta no processo nº 374/93.

D E C R E T A :

Artigo 1º:- Fica aprovado o desmembramento da Gleba E2 de propriedade dos Srs. UBIRAJARA DE SOUZA TAVARES e outros, em conformidade com a planta e memorial descritivo, de que trata o processo nº 374/93, que ficam fazendo parte integrante do presente Decreto.

Artigo 2º:- Este Decreto entra em vigor na data de sua publicação, revogadas as disposições em contrário.

PREFEITURA MUNICIPAL DE LOUVEIRA

Em 11 de Maio de 1.993

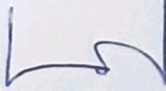
DR. ELEUTÉRIO BRUNO MALERBA FILHO
Prefeito Municipal

Publicado e Registrado na Secretaria de Administração em 11 de maio de 1.993.

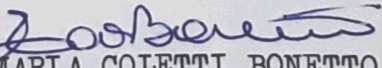
ELENICE MARIA COLETTI BONETTO
Secretária de Administração

MEMORIAL DESCRITIVO

ASSUNTO: Desmembramento de Gleba.
LOCAL: Estrada Municipal (Louveira - Traviú) - Sítio Córrego de Guembê
Gleba E2 - Louveira - SP
PROPR.: Uhirajara de souza Tavares, Augusto Fernandes da Silva e Robison João Bonadia.

Limites e Confrontações:

Situação Atual:

Gleba E2: Com área de 3.341,53 metros quadrados, que assim se descreve: Inicia-se no ponto 22, cravado junto à Estrada Municipal (Louveira - Traviú) e em comum a igreja Batista de Louveira, daí segue pela estrada Municipal por uma extensão de 68,75 metros até o ponto 15A, cravado junto ao brejo que divisa com José Adolfo; daí deflete à direita abandonando a estrada e segue pelo brejo, faz uma curva convexa em uma extensão de 41,75 metros, perfazendo em seu percurso total pelo brejo uma extensão de 71,75 metros até o ponto 15B confrontando neste trecho com José Adolfo; daí deflete à direita com rumo de $64^{\circ}12'41''$ NE e extensão de 43,24 metros até o ponto 24A, confrontando com a gleba E1; daí deflete à direita com rumo de $26^{\circ}52'02''$ SE e extensão de 46,35 metros até o ponto 24 confrontando com a gleba D de Eduardo Savoy Dutra; daí deflete à esquerda com a mesma confrontação com rumo de $63^{\circ}35'24''$ NE e extensão de 8,77 metros até o ponto 23; daí deflete à direita com rumo de $68^{\circ}21'46''$ SE e extensão de 27,33 metros até o ponto inicial 22 confrontando com a Igreja Batista de Louveira.

Situação Pretendida

Lote E2A: Com área de 250,00 metros quadrados, que assim se descreve: medindo 12,00 metros de frente para a Estrada Municipal, do lado direito confrontando com a Igreja Batista de Louveira mede 27,35 metros do lado esquerdo confrontando com o lote E2B mede 27,62 metros e nos fundos confrontando com a Gleba D de Eduardo Savoy Dutra e com lote E2C mede 10,25 metros.

Lote E2B: Com área de 250,00 metros quadrados, que assim se descreve: Medindo 12,00 metros de frente para a Estrada Municipal, do lado direito confrontando com o lote E2A mede 27,62 metros, do lado esquerdo confrontando com o lote E2C mede 27,42 metros e nos fundos, confrontando com o lote E2C mede 8,72 metros.

Lote E2C: Com área de 947,18 metros quadrados que assim se descreve: Medindo 15,00 metros de frente para a Estrada Municipal, do lado direito mede 27,42 metros confrontando com o lote E2B daí deflete à direita confrontando ainda com o lote E2B, e com o lote E2A na extensão de 10,20 metros, daí deflete à esquerda confrontando com a Gleba D de Eduardo Savoy Dutra mede 46,35 metros, do lado esquerdo confrontando com o lote E2D mede 26,31 metros, daí deflete à direita com a mesma confrontação na extensão de 46,80 metros, e nos fundos confrontando com a Gleba E1 mede 11,30 metros.

Lote E2D: Com área de 947,18 metros quadrados que assim se descreve: Medindo 14,75 metros de frente para a Estrada Municipal, do lado direito confrontando com o lote E2C mede 26,31 metros, daí deflete à

APROVADA
Secretaria de Obras e Viação
Prefeitura Municipal de ACOPIRANGA

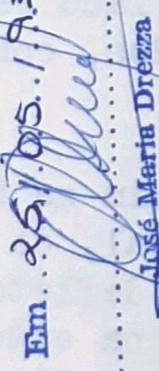
Em... 25/05.193...

.....
José Maria Drezza
Engº Agrimensor e Civil - CREA 060.117.965-4

.....
Processo Nº 374/93

direita com a mesma confrontação na extensão de 46,80 metros nos fundos
confrontando com a Gleba E1 mede 16,20 metros.

Lote E2E: Com área de 947,17 metros quadrados, que assim se descreve:
Medindo 15,00 metros de frente para a Estrada Municipal, do lado direi
to confrontando com o lote E2D mede 73,60 metros, do lado esquerdo con
frontando com José Adolfo pelo brejo mede 30,00 metros em curva conve
xa e 41,75 metros e linha reta, perfazendo em seu percurso total 71,75
metros, e nos fundos confrontando com a Gleba E1, mede 15,74 metros.

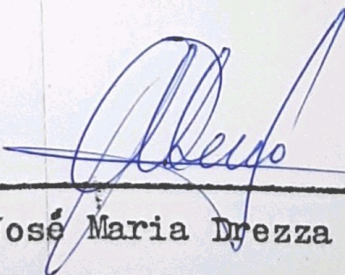

José Maria Drezza

Eng. Agrimensor e Civil

CREA 117.965/D

000111002-4

000111002-4

PROJETO COMPLETO

F. U.

PROJETO PARA DESMEMBRAMENTO DE GLEBA

LOCAL - ESTRADA MUNICIPAL - SÍTIO CÓRREGO DO GUEMBÊ - GLEBA E2
LOUVEIRA - SP

PROPR. - UBIRAJARA DE SOUZA TAVARES

ESCALA - 1/500

DEZ / 92

SITUAÇÃO

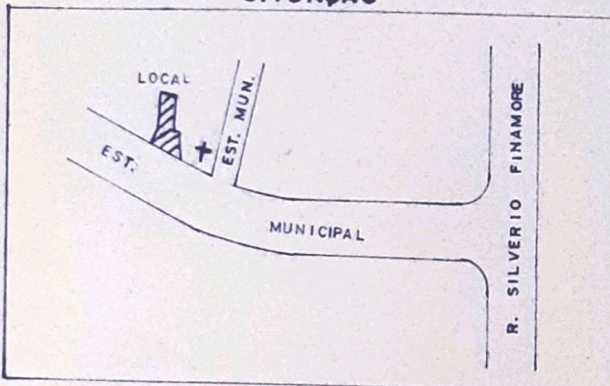

Ubirajara de Souza Tavares
PROPRIETÁRIO

[Signature]

AREA (M 2)

GLEBA E2	3.341,53
LOTE E2A	250,00
LOTE E2B	250,00
LOTE E2C	947,18
LOTE E2D	947,18
LOTE E2E	947,17

[Signature]
R.T. ENG. AGRIM. CIVIL JOSE MARIA DREZZA
CREA 117.965 / D

ART N°

200082245

APROVADA
Secretaria de Obras e Viação
Prefeitura Municipal de Louveira

Em... 25.10.95 / 19.3...

[Signature]
José Maria Drezza
Engº Agrimensor e Civil - CREA 060.117.965-4

Processo N°

374/93

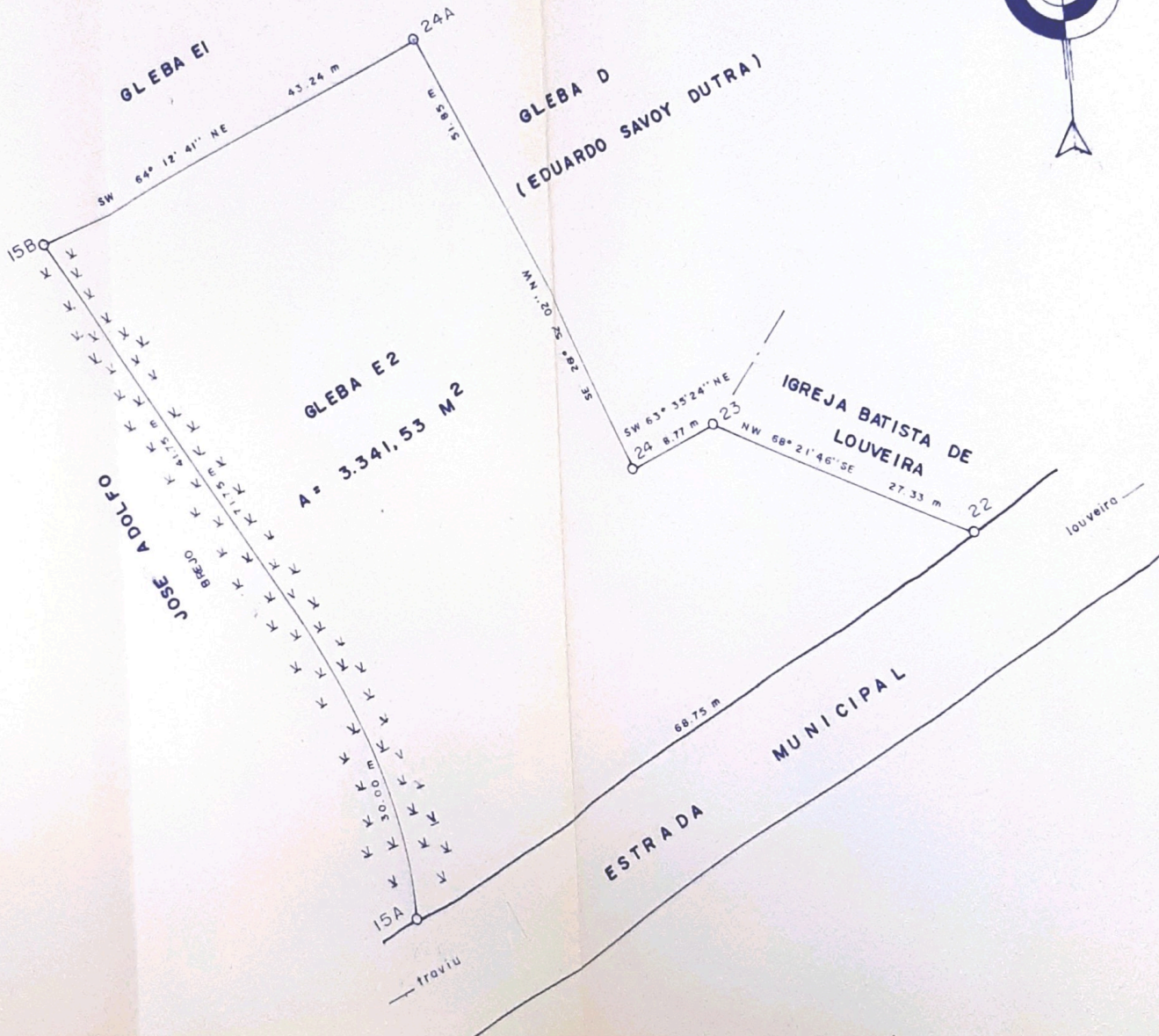
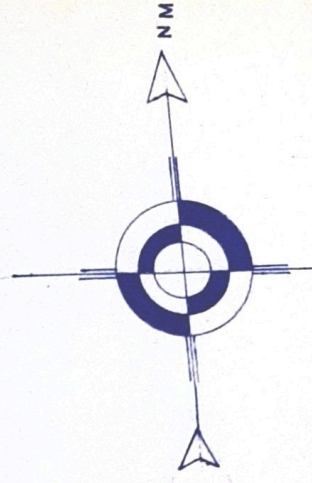

SITUAÇÃO PRETENDIDA

