



# Prefeitura Municipal de Louveira

ESTADO DE SÃO PAULO

DECRETO Nº 1.449/93 DE 10 DE MARÇO DE 1.993

Dispõe sobre desmembramento da Gleba 06.

DR. ELEUTÉRIO BRUNO MALERBA FILHO, Prefeito Municipal de Louveira, Estado de São Paulo, no uso de suas atribuições legais e, em face do que consta no protocolado nº 4.683/92.

## D E C R E T A :

Artigo 1º:- Fica aprovado o projeto de desmembramento da Gleba 06 de propriedade de DJANIR JOSÉ THOMÉ, localizada na Estrada Municipal Vinhedo Louveira, LUV 346, Vila Formosa neste Município, em acordo com a planta e memorial descritivo que fazem parte integrante deste Decreto, constante do processo nº 4.683/92.

Artigo 2º:- Este Decreto entra em vigor na data de sua publicação, revogadas as disposições em contrário.

PREFEITURA MUNICIPAL DE LOUVEIRA

Em 10 de Março de 1.993

DR. ELEUTÉRIO BRUNO MALERBA FILHO

Prefeito Municipal

Publicado e Registrado na Secretaria de Administração em 10 de Março de 1.993.

ELENICE MARIA COLETTI BONETTO

Secretária de Administração



MEMORIAL DESCRITIVO DE AREA

Assunto: Desmembramento de Area

Local: Estrada Municipal Vinhedo Louveira, LUV 346, Vila Formosa, Louveira/SP.

Proprietario: DJANIR JOSE THOME

SITUACAO ATUAL

"GLEBA 6 " - Inicia-se no ponto 6 distante 222,67 metros da Estrada Municipal LUV 346, localizado junto a Estrada Municipal e na divisa com a Gleba 5, segue por 290,89 metros, confrontando com a Gleba 5, ate o ponto 20, deflete a direita por 174,32 metros, confrontando com a Gleba 4, ate o ponto 10, deflete a direita por 34,52 metros ate o ponto 16 e por 216,32 metros confrontando com a Estrada Municipal LUV 346 ate o ponto 9, deflete a direita por 47,30 metros confrontando com a Escola Estadual ate o ponto 8, deflete a esquerda por 47,31 metros confrontando com a referida Escola ate o ponto 7, deflete a direita por 175,37 metros confrontando com a Estrada Municipal ate o ponto 6, onde teve inicio esta descricao, totalizando uma area de 60.500,00 metros quadrados.

SITUACAO PRETENDIDA

"GLEBA 6 A" - Inicia-se no ponto 6, localizado junto a Estrada Municipal distante 222,67 metros da Estrada Municipal LUV 346 e na divisa com a Gleba 5, segue por 146,19 metros confrontando com a Gleba 5, ate o ponto 11, deflete a direita por 65,10 metros ate o ponto 12, confrontando com a Gleba 6E deflete a direita por 148,04 metros, confrontando com as Glebas 6B, 6C e 6D ate o ponto 13, deflete a direita por 65,37 metros seguindo pela Estrada Municipal ate o ponto 6, onde teve inicio esta descricao, totalizando uma Area de 9.821,88 metros quadrados.

"GLEBA 6 B" - Inicia-se no ponto 7, na divisa com a Escola Estadual e junto a Estrada Municipal distante 47,30 metros da Estrada Municipal LUV 346, segue por 110,00 metros pela Estrada Municipal ate o ponto 13, deflete a direita por 51,00 Metros confrontando com a Gleba 6A, ate o ponto 14, deflete a direita por 110,50 metros confrontando com a Gleba 6C ate o ponto 8, deflete a direita por 47,31 confrontando com a Escola Estadual, ate o ponto 7, onde teve inicio esta descricao, totalizando uma Area de 5.757,58 metros quadrados.



**A P R O V A D A**

**Departamento de Obras • Viação**  
**Prefeitura Municipal de Louveira**

**Em 14/10/92**

**JOSE LOYVAL VERARDO**  
**Eng.º Civil - CREA 78.277/D**

**4683/92**

**Processo N.º**

**SITUAÇÃO PRETENDIDA**



"GLEBA 6 C" - Inicia-se no ponto 9, situado junto a divisa da Escola Estadual e junto a Estrada Municipal LUV 346, distante 47,31 metros da Estrada Municipal, segue numa extensao de 50,84 metros pela Estrada Municipal LUV 346 ate o ponto 15, deflete a esquerda numa extensao de 163,97 metros, confrontando com a Gleba 6 D, ate o ponto 16, deflete a esquerda numa extensao de 49,12 metros, confrontando com a Gleba 6A ate o ponto 14, deflete a esquerda numa extensao de 161,50 metros, confrontando com a Gleba 6B e com a Escola Estadual ate o ponto 9, onde teve inicio esta descricao, totalizando uma Area de 8.250,69 metros quadrados.

"GLEBA 6 D" - Inicia-se no ponto 15 distante 98,15 metros da Estrada Municipal situado na divisa com gleba 6C, e junto a estrada municipal LUV 346, segue pela referida Estrada numa extensao de 50,00 metros ate o ponto 17, deflete a esquerda numa extensao de 150,03 metros confrontando com a Gleba 6 E, ate o ponto 12, deflete a esquerda numa extensao de 47,92 metros, confrontando com a Gleba 6A, ate o ponto 16, deflete a esquerda numa extensao de 163,97 metros confrontando com a Gleba 6C, ate o ponto 15, onde teve inicio esta descricao, totalizando uma Area de 7.738,34 metros quadrados.

"GLEBA 6 E" - Inicia-se no ponto 17 distante 148,15 metros da Estrada Municipal, situado junto a divisa com a Gleba 6D e junto a Estrada Municipal LUV 346, segue pela referida Estrada numa extensao de 50,00 metros ate o ponto 18, deflete a esquerda numa extensao de 201,10 metros confrontando com a Gleba 6 F, ate o ponto 22, deflete a esquerda numa extensao de 47,30 metros confrontando com a Gleba 5, ate o ponto 11, deflete a esquerda numa extensao de 215,13 metros confrontando com a Gleba 6A e 6D, ate o ponto 17, onde teve inicio esta descricao, totalizando uma area de 10.125,79 metros quadrados.

"GLEBA 6 F" - Inicia-se no ponto 18 distante 198,15 da Estrada Municipal situado junto a divisa com a Gleba 6E e junto a Estrada Municipal LUV 346, segue pela referida numa extensao de 50,00 ate o ponto 19, deflete a esquerda numa extensao de 188,00 metros confrontando com a Gleba 6 G, ate o ponto 21, deflete a esquerda numa extensao de 47,90 metros confrontando com a Gleba 5, ate o ponto 22, deflete a esquerda numa extensao de 201,10 metros confrontando com a Gleba 6 E, ate o ponto 18, onde teve inicio esta descricao totalizando uma Area de 9.588,05 metros quadrados.







SITUACAO PRETENDIDA "GLEBA 6 G" - Inicia-se no ponto 19 distante 248,15 metros da Estrada Municipal, situado junto a divisa com a gleba 6F e junto a Estrada Municipal LUV 346, segue pela referida Estrada numa extensao de 15,48 metros ate o ponto 16 e 34,52 metros ate o ponto 10, deflete a esquerda numa extensao de 174,32 metros confrontando com a Gleba 4, ate o ponto 20, deflete a esquerda numa extensao de 49,50 metros confrontando com a Gleba 5, ate o ponto 21, deflete a esquerda numa extensao de 188,00 metros confrontando com a Gleba 6F, ate o ponto 19, onde teve inicio esta descricao, totalizando uma Area de 9.217,67 metros quadrados.

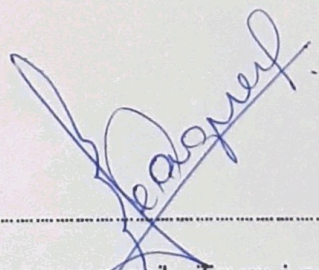

Responsavel Tecnico  
IEDA SILVEIRA NUNES DAGUER  
CREA 504.386/D

**APROVADA**

Departamento de Obras e Viação  
Prefeitura Municipal de Louveira

Em 14 / 10 / 92

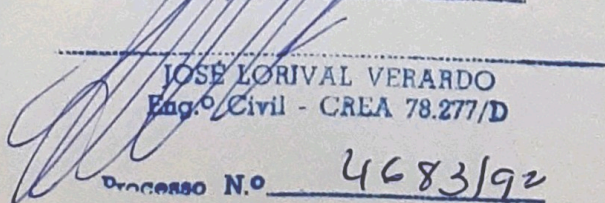

JOSE LORIVAL VERARDO  
Eng.º Civil - CREA 78.277/D

Processo N.º 4683/92



# PROJETO COMPLETO

F.U.

## DESMEMBRAMENTO DE ÁREA

LOCAL                      ESTRADA MUNICIPAL VINHEDO LOUVEIRA  
LUV 346, VILA FORMOSA, LOUVEIRA, SP  
PROPRIETÁRIO            DEJANIR JOSÉ THOMÉ

ESCALA 1/2000.

### SITUAÇÃO

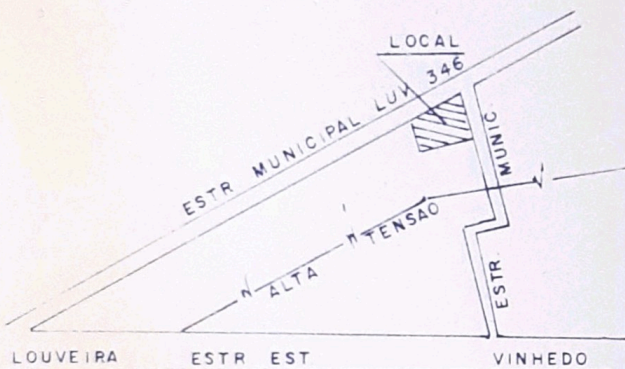

DECLARO QUE A APROVAÇÃO DO PROJETO  
NÃO IMPLICA POR PARTE DA PREFEITURA  
O DIREITO DE PROPRIEDADE DO IMÓVEL

*Dejanir José Thomé*

*Marlene Ap. B. Thomé*

PROP.

### ÁREA M<sup>2</sup>

GLEBA	6	60 500,00
GLEBA	6 - A	9821,88
GLEBA	6 - B	5757,58
GLEBA	6 - C	8250,69
GLEBA	6 - D	7738,34
GLEBA	6 - E	10125,79
GLEBA	6 - F	9588,05
GLEBA	6 - G	9217,67

RESP. REC.  
**IEDA SILVEIRA NUNES DAGUER**  
CREA Nº 504.386/D  
ART Nº 1090900

**APROVADA**

Departamento de Obras e Viação  
Prefeitura Municipal de Louveira

Em 14/10/92

*Jose Lorival Verardo*  
Eng.º Civil - CREA 78.277/D

Processo N.º 4683/92





GLEBA 5

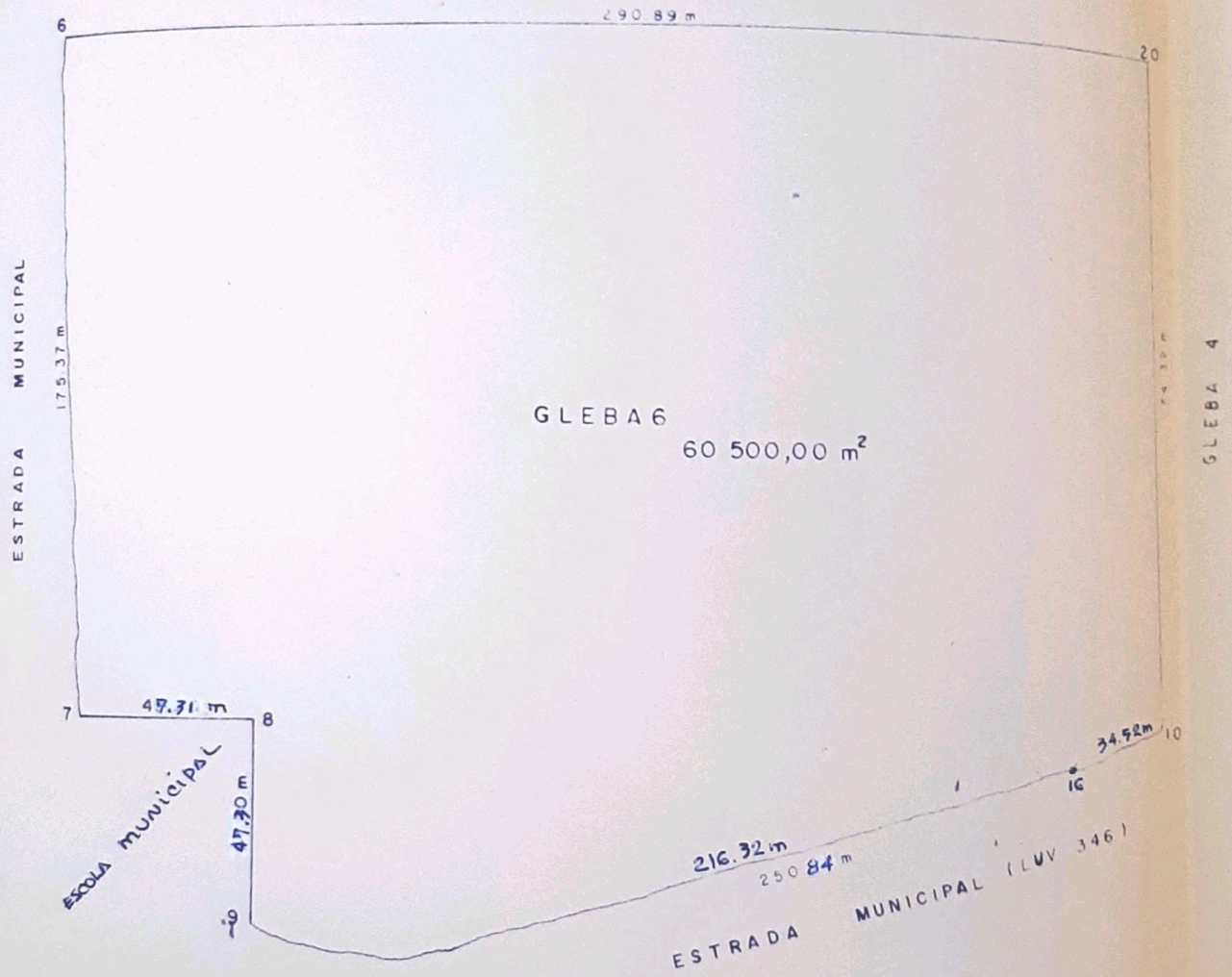

SITUAÇÃO ATUAL



GLEBA 5

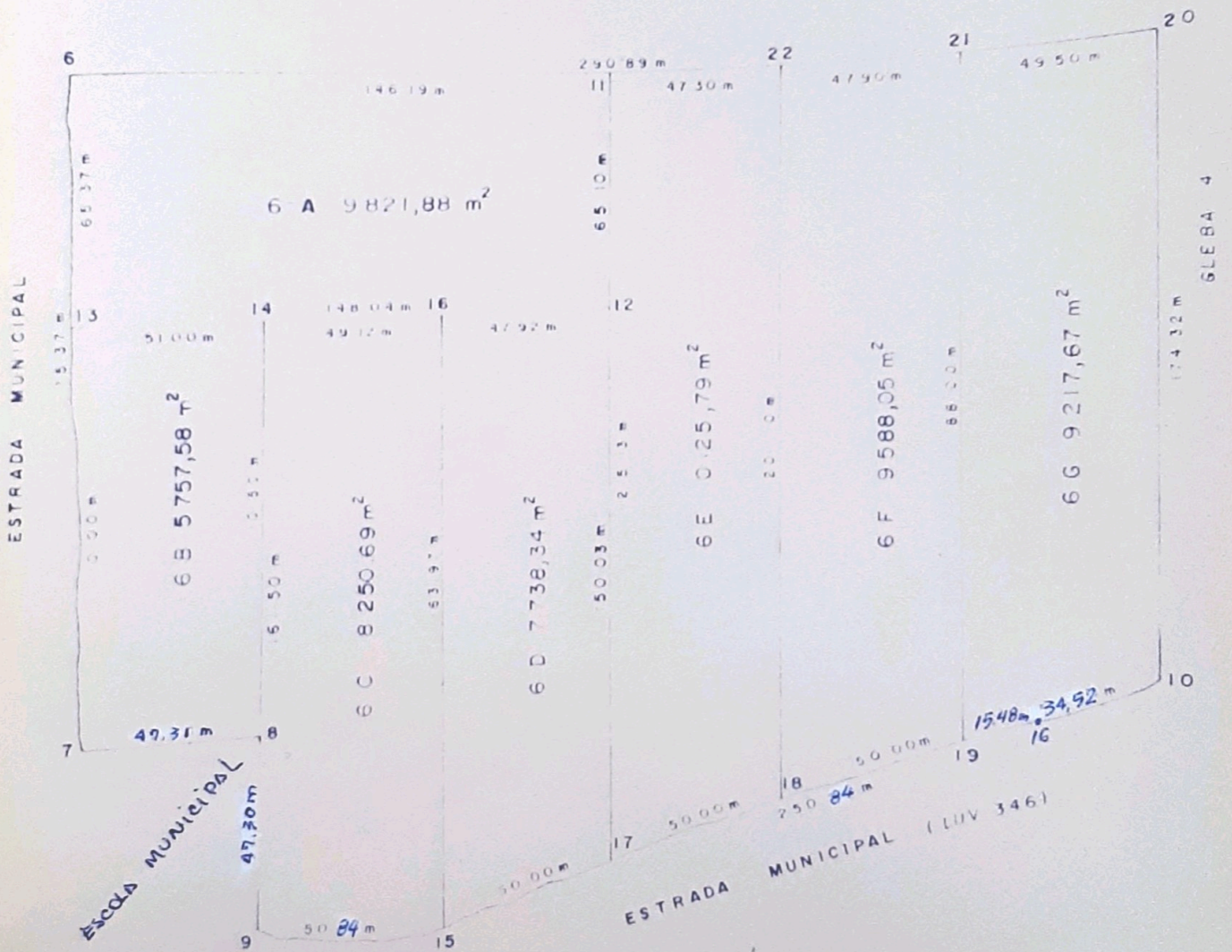

SITUAÇÃO PRETENDIDA