



Prefeitura Municipal de Louveira

ESTADO DE SÃO PAULO

DECRETO Nº 1.345/92 DE 16 DE JUNHO DE 1.992

Dispõe sobre Desdobro da Gleba 04

BENEDICTO DOS SANTOS NETTO, Prefeito Municipal de Louveira, Estado de São Paulo, no uso de suas atribuições legais, e principalmente no que consta do processo nº 2639/92.

D E C R E T A :

Artigo 1º:- Fica aprovado o projeto de Desdobro da gleba 04, de propriedade de JOSÉ LORIVAL VERARDO e LUIZ HUMBERTO VERARDO, localizada à Estrada Municipal Louveira, Via Anhanguera, neste Município, conforme planta anexa, de acordo com o processo nº 2639/92.

Artigo 2º:- Este Decreto entra em vigor na data de sua publicação, revogadas as disposições em contrário.

PREFEITURA MUNICIPAL DE LOUVEIRA
Em 16 de Junho de 1.992

BENEDICTO DOS SANTOS NETTO
Prefeito Municipal

Publicado e Registrado na Secretaria de Administração em 16 de Junho de 1.992.

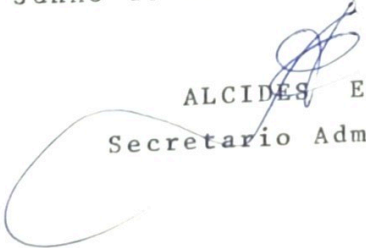
ALCIDES EDUARDO
Secretario Administrativo

MEMORIAL DESCRITIVO

DIVISAO AMIGAVEL

Local: Estrada Municipal Louveira, Via Anhanguera LUV 020, Louveira/SP., Gleba "4" desmembramento LUIZ HUMBERTO VERARDO e outro.

Proprietario: LUIZ HUMBERTO VERARDO E JOSE LORIVAL VERARDO

DESCRICAO DAS AREAS

a) Situacao Atual:

GLEBA "4" - Com area de 3.847,00 metros quadrados, mede 71,00 metros de frente para a Rua Existente, da frente aos fundos do lado direito de quem da Rua olha o imovel, mede 53,00 metros confrontando com a gleba "5", do lado esquerdo mede 59,17 metros confrontando com a gleba "3" e nos fundos mede 56,61 metros confrontando com as terras de Orlando Pasti.

b) Situacao pretendida:

Lote "4 A" com area de 1.850,06 metros quadrados, mede 35,96 metros de frente para a Rua Existente, da frente aos fundos do lado direito de quem da Rua olha o imovel mede 54,85 metros confrontando com o lote "4 B" dessa divisao, do lado esquerdo mede 59,17 metros confrontando com a Gleba "3" e nos fundos mede 22,87 metros confrontando com as terras de ORLANDO PASTI.

Lote "4 B" com area de 1.996,94 metros quadrados, mede 35,04 metros de frente para a Rua Existente, da frente aos fundos do lado direito de quem da Rua olha o imovel, mede 53,00 metros confrontando com a gleba "5", do lado esquerdo mede 54,85 metros confrontando com o Lote "4 A" dessa divisao e nos fundos mede 33,74 metros, confrontando com terras de ORLANDO PASTI.

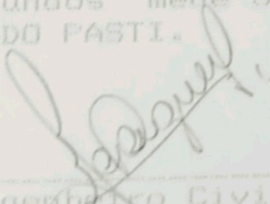
Engenheiro Civil
Responsavel Tecnico

PROJETO COMPLETO

F.U

DIVISÃO AMIGAVEL

3

LOCAL ESTRADA MUNICIPAL LOUVEIRA - V. ANHANGÜERA LUV 020
LOUVEIRA. - S.P. - GLEBA 04 - Desm. Apa. 003/90

PROP LUIZ HUMBERTO VERARDO E JOSE LORIVAL VERARDO

ESCALA 1:500

SITUAÇÃO S/ ESCALA



LOIZ H. VERARDO

MARIA J. VERARDO

JOSE L. VERARDO

VIRGINIA VERARDO

ENG. CIVIL RESP. TECNICO

Ieda Silveira Nunes Daguer
Crea nº 504.386/D

ART. 465.314.

AREAS EM M²

LOTE	4	3.847,00
LOTE	4A	1.850,06
LOTE	4B	1.996,94

APROVADA

Departamento de Obras e Viacao
Prefeitura Municipal de Louveira

Emp. 2639/92

JOSE LORIVAL VERARDO
Eng.º Civil - CREA 78.277/D

Processo N.º 2639/92

ORLANDO PASTI

56.61

LOTE 3

LOTE 5

LOTE 4

3.847,00

59.17

53.00

71.00

RUA EXISTENTE

SITUAÇÃO ATUAL

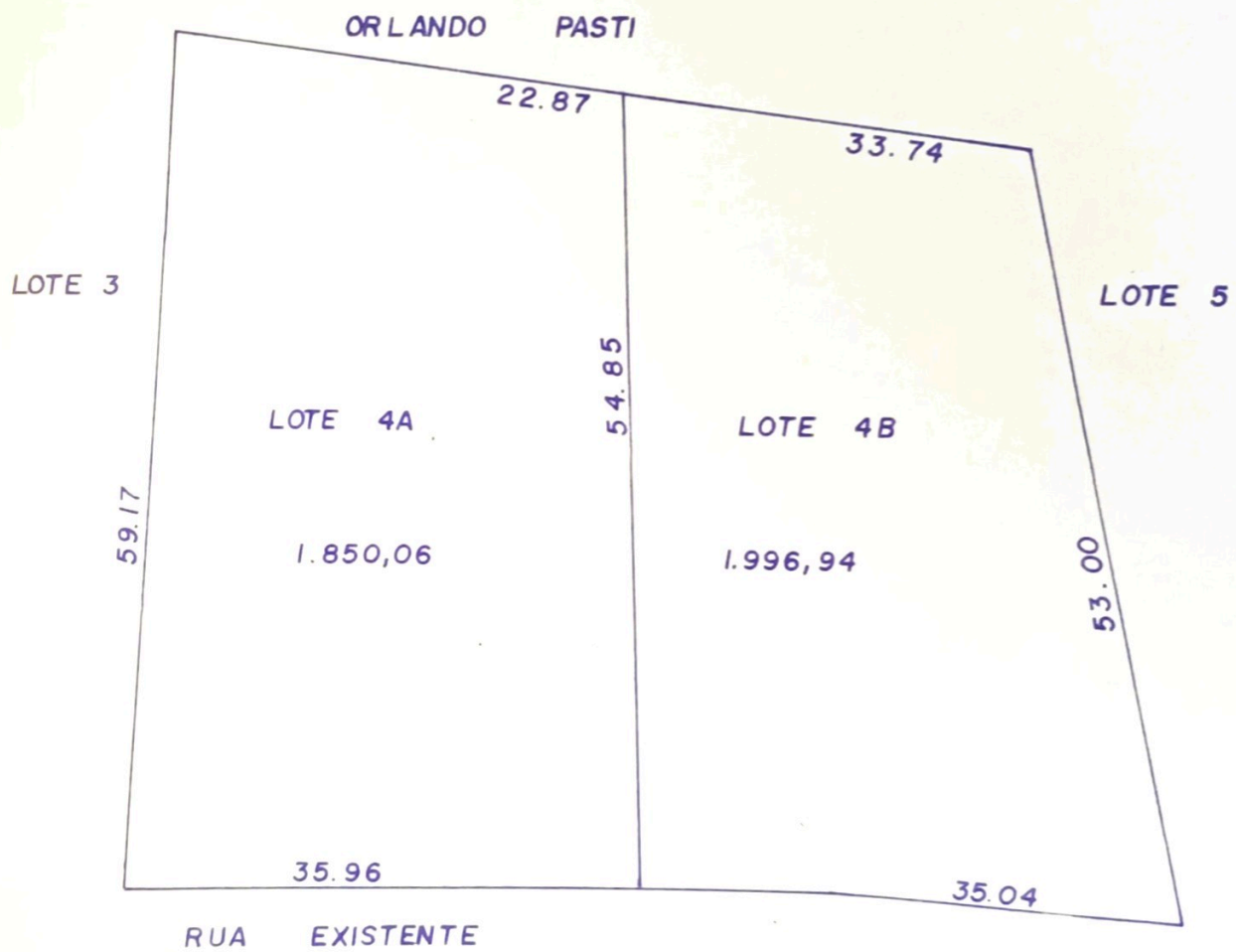

SITUAÇÃO PRETENDIDA