

Prefeitura Municipal de Louveira

ESTADO DE SÃO PAULO

DECRETO Nº 1.783/97
DE 30 DE JUNHO DE 1997

DISPÕE SOBRE DESDOBRAMENTO DE LOTE

BENEDICTO DOS SANTOS NETTO, PREFEITO DO
MUNICÍPIO DE LOUVEIRA-S.P., NO USO DE
SUAS ATRIBUIÇÕES LEGAIS, E,

Considerando o processo administrativo
nº 281/97 de 16.05.97,

Considerando as apreciações técnicas e
jurídicas das Secretarias Competentes,

DECRETA :

ARTIGO 1º - Fica aprovado o projeto de
desdobro do lote 5 da quadra H, situado na Rua 1,
esquina com a Rua 2, Loteamento Serra Azul, Bairro
Santo Antonio, neste Município de Louveira,
de propriedade de EDNALDO SANTANA DE LIMA e
JOÃO APARECIDO BARBOSA, passando o lote a ter as
seguintes medidas e descrições:

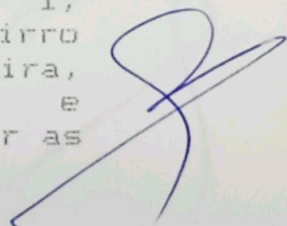



Prefeitura Municipal de Louveira

ESTADO DE SÃO PAULO

SITUAÇÃO DESDOBRADA:

LOTE 5-A : terreno com área de 125,00 metros quadrados, tem início no ponto A junto a Rua 2 e distancia 10,81 metros do início da curva de concordância com a Rua 1 desse ponto segue pela referida Rua por 8,16 metros até o ponto B de onde vira a direita e segue confrontando com o lote 5-B dessa divisão por 15,31 metros até o ponto E, de onde vira a direita e segue confrontando com o lote 1 por 8,16 metros até o ponto F de onde vira a direita e segue confrontando com o lote 4 por 15,31 metros até o ponto A início dessa descrição.

LOTE 5-B : terreno com área de 180,50 metros quadrados tem início no ponto B junto a Rua 2 onde segue por essa via pública em reta por 2,65 metros até o ponto B1 de onde segue em curva na concordância com a Rua 1 por 13,98 metros até o ponto C de onde segue em reta confrontando com a Rua 1 por 7,66 metros até o ponto D de onde vira a direita e segue em reta confrontando com o lote 1 por 12,71 metros até o ponto E de onde vira a direita e segue confrontando com o lote 5-A dessa divisão por 15,31 metros até o ponto inicial B.

ARTIGO 2º - Fica autorizado o registro perante o Cartório Competente, após cumpridas demais diligências pertinentes.

Prefeitura Municipal de Louveira

ESTADO DE SÃO PAULO

ARTIGO 3º - Este decreto entra em vigor na data de sua publicação, revogadas as disposições em contrário.

PREFEITURA MUNICIPAL DE LOUVEIRA
Em 30 de junho de 1997.

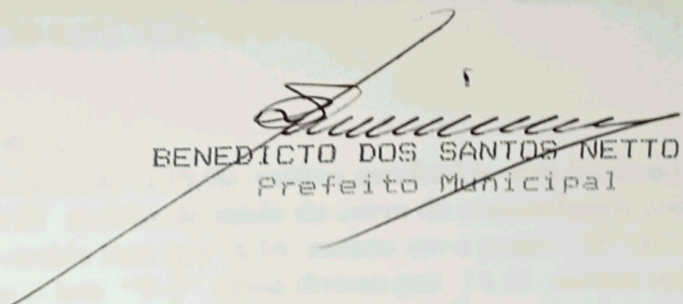

BENEDITO DOS SANTOS NETTO
Prefeito Municipal

Publicado e registrado na Secretaria de Administração em 30 de junho de 1997.

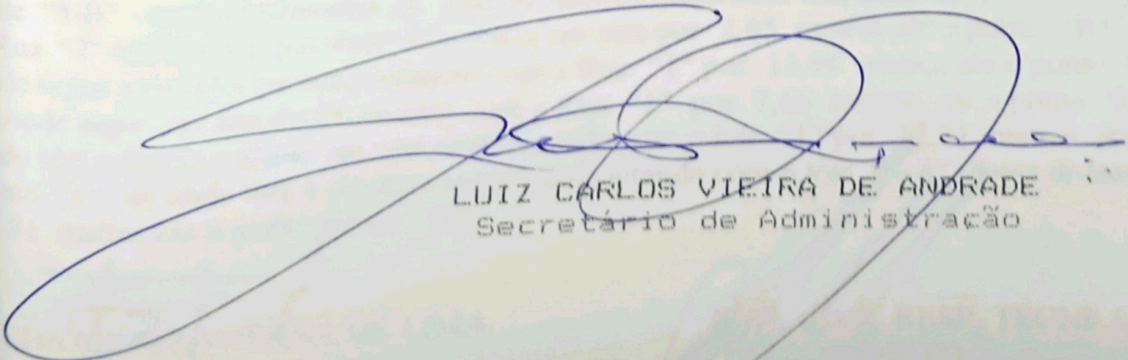

LUIZ CARLOS VIEIRA DE ANDRADE
Secretário de Administração

MEMORIAL DESCRITIVO

DESDOBRO DE LOTE

LOCAL : RUA "1" ESQ. COM RUA "2" - LOTE "5" - QUADRA "H" -
LOTEAMENTO SERRA AZUL - BAIRRO SANTO ANTONIO - LOUVEIRA/SP.

PROPR. : EDNALDO SANTANA DE LIMA
JOAO APARECIDO BARBOSA

SITUACAO ATUAL:

Lote "05" - terreno com area de 305,50 metros quadrados com as seguintes medidas e confrontacoes : pela frente mede 7,66 metros com a Rua "1" e mais 13,98 metros em curva na confluencia da Rua "1" com a Rua "2", a direita de quem do lote olha para a Rua "1" por 20,87 metros, com o lote "1", no fundo por 15,31 metros com o lote "4" e a esquerda por 10,81 metros om a Rua "2".

SITUACAO PRETENDIDA:

Lote "5-A" - terreno com area de 125,00 metros quadrados, tem inicio no ponto "A" junto a Rua "2" e distancia 10,81 metros do inicio da curva de concordancia com a Rua "1" desse ponto segue pela referida Rua por 8,16 metros ate o ponto "B" de onde vira a direita e segue confrontando com o lote "5-B" dessa divisao por 15,31 metros ate o ponto "E", de onde vira a direita e segue confrontando com o lote "1" por 8,16 metros ate o ponto "F" de onde vira a direita e segue confrontando com o lote "4" por 15,31 metros ate o ponto "A" inicio dessa descricao.

Lote "5-B" - terreno com area de 180,50 metros quadrados tem inicio no ponto "B" junto a Rua "2" onde segue por essa via publica em reta por 2,65 metros ate o ponto "B1" de onde segue em curva na concordancia com a Rua "1" por 13,98 metros ate o ponto "C" de onde segue em reta confrontando com a Rua "1" por 7,66 metros ate o ponto "D" de onde vira a direita e segue em reta confrontando com o lote "1" por 12,71 metros ate o ponto "E" de onde vira a direita e segue confrontando com o lote "5-A" dessa divisao por 15,31 metros ate o ponto inicial "B".

x

EDNALDO SANTANA DE LIMA

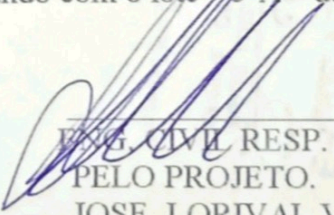
ENG. CIVIL RESP. TECNICO
PELO PROJETO.

JOSE LORIVAL VERARDO
CREA 0600782777

x

JOAO APARECIDO BARBOSA

PROJETO COMPLETO

F.U.

DESDOBRO DE LOTE

AL

LOCAL RUA 1 ESQUINA COM RUA 2, LOTE 5 DA QUADRA H
LOTEAMENTO RESIDENCIAL SERRA AZUL
BAIRRO SANTO ANTONIO, LOUVEIRA, SP.

PROPRIET. EDNALDO SANTANA DE LIMA
JOAO APARECIDO BARBOSA

ESCALA 1 X 100

SITUACAO S/ ESC.

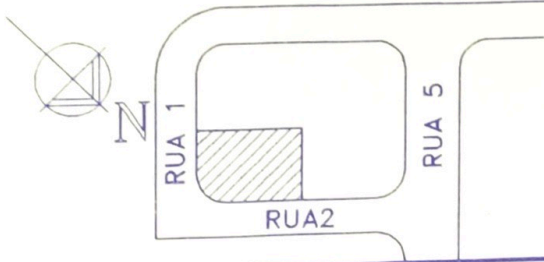

DECLARO QUE A APROVACAO DO PROJETO NAO
IMPLICA POR PARTE DA PREFEITURA NO
RECONHECIMENTO DO DIREITO DE PROPRIEDADE
DO IMOVEL

[Signature]
* PROPRIETARIO
EDNALDO SANTANA DE LIMA

[Signature]
* PROPRIETARIO
JOAO APARECIDO BARBOSA

[Signature]
ENG. CIVIL RESP. TECNICO
JOSE LORIVAL VERARDO
CREA N:0600782777

ART N: 048/97

QUADRO DE AREAS

LOTE 5	305,50M
LOTE 5-A	125,00M
LOTE 5-B	180,50M

APROVADA
Secretaria de Obras e Viação
Prefeitura Municipal de Louveira

Em 20/05/97

[Signature]

JORGE LUIZ VERNAGLIA
ENG. CIVIL CREA 0601180710

Processo N° 281/97

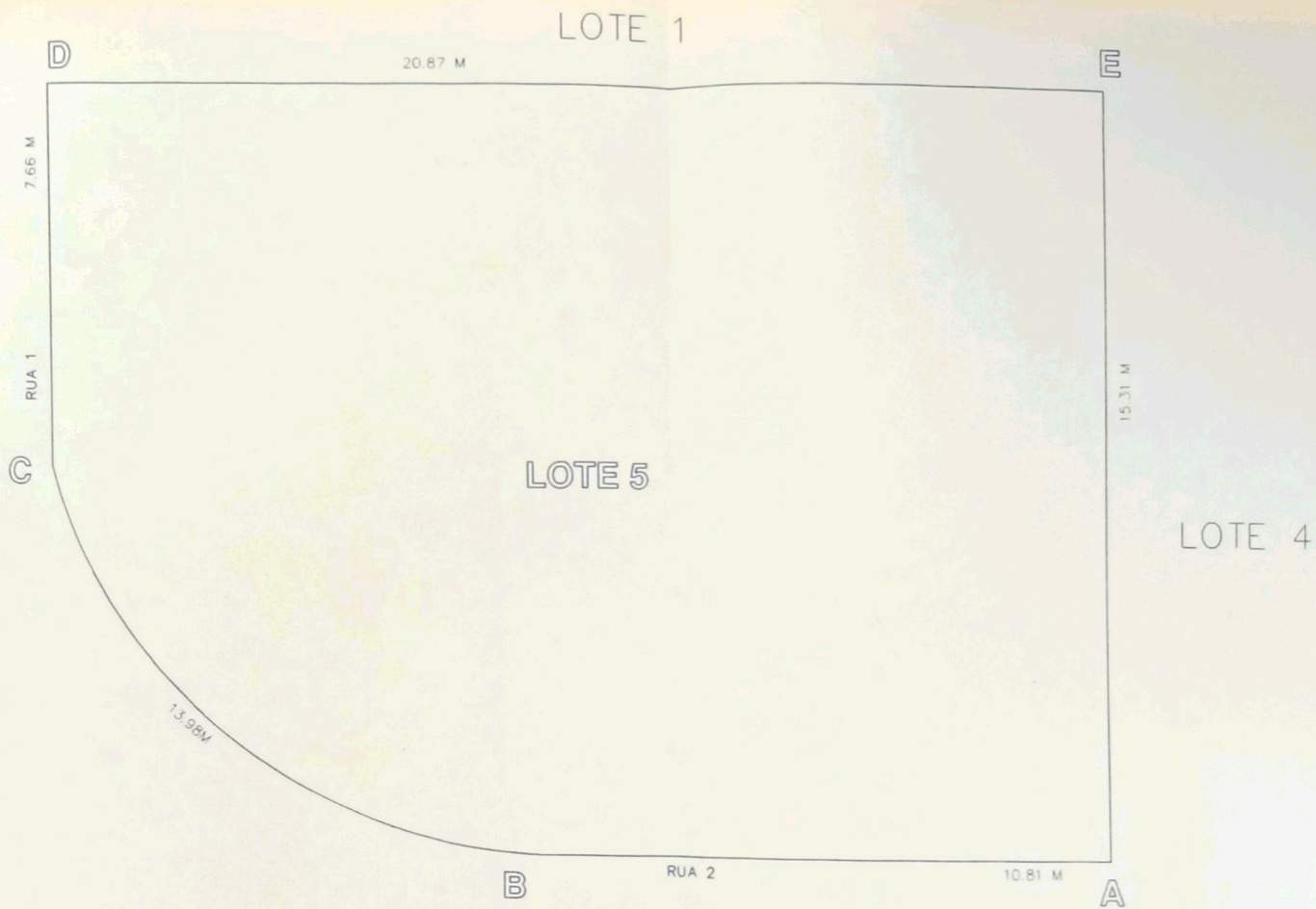

SITUACAO ATUAL

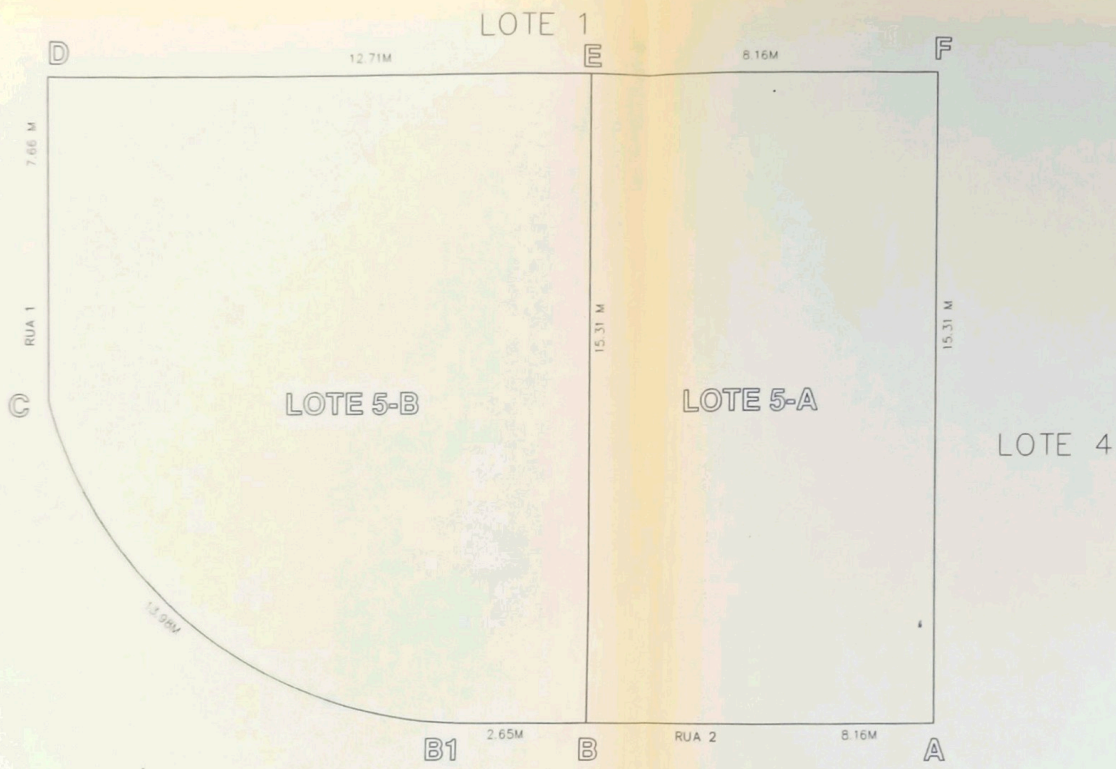

SITUACAO PRETENDIDA