



Prefeitura Municipal de Louveira

ESTADO DE SÃO PAULO

DECRETO Nº 1.448/93 DE 10 DE MARÇO DE 1.993

Dispõe sobre anexação dos lotes 02 e 03.

DR. ELEUTÉRIO BRUNO MALERBA FILHO, Prefeito Municipal de Louveira, Estado de São Paulo, no uso de suas atribuições legais e, em face do que consta no protocolado sob nº 0222/93.

DECRETA:

Artigo 1º:- Fica aprovado a anexação dos lotes 02 e 03 do loteamento denominado Jardim Niero, Quadra B, de propriedade de ANTONIO BICHARA, conforme planta e memorial descritivo, que fazem parte integrante deste Decreto e, em acordo com o processo.

Artigo 2º:- Este Decreto entra em vigor na data de sua publicação, revogadas as disposições em contrário.

PREFEITURA MUNICIPAL DE LOUVEIRA

Em 10 de Março de 1.993

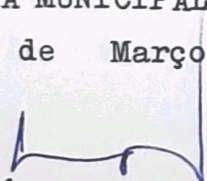
DR. ELEUTÉRIO BRUNO MALERBA FILHO

Prefeito Municipal

Publicado e Registrado na Secretaria de Administração em 10 de Março de 1.993.

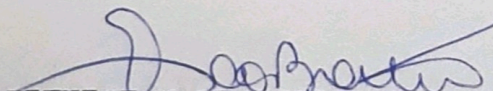
ELENICE MARIA COLETTI BONETTO

Secretária de Administração

Assunto: Projeto para anexação de lotes
Propr. : Antonio Bichara
Local : Rua 1 esquina com Rua 3 Lotes 2,3 Quadra B
Jardim Niero

DESCRIÇÕES PERIMÉTRICAS

Situação Atual

LOTE 2

Mede 19,09m de frente para a Rua 1; 19,01m em curva na esquina; 9,39m de frente para a Rua 3; 30,00m à direita de quem olha a Rua 3, confrontando com o Lote 3, e, 7,00m à esquerda de quem olha a Rua 1, confrontando com o Lote 1.

O imóvel acima descrito encerra uma área de 426,84 m²

LOTE 3

Mede 10,00m de frente para a Rua 3; 30,00m à esquerda de quem olha da rua, confrontando com o Lote 2; 30,00m à direita, confrontando com o Lote 4, e, 10,00m nos fundos confrontando com o Lote 1.

O imóvel acima descrito encerra uma área de 300,00m²

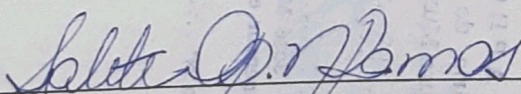
Arq^o Salete A. Nogueira Ramos
CREA 124.922/D
ART 200080397

Projeto para anexação de lotes
Antonio Bichara
Rua 1 esq. com Rua 3 Lotes 2,3 Quadra B
Jardim Niero

DESCRIÇÃO PERIMÉTRICA

19,39m de frente para a Rua 3; 19,01m em curva na confluência das
Rua 1 e 3; 19,09m de frente para a Rua 1; 17,00m pelo lado esq. de quem
olha para o imóvel, confrontando por esse lado com o Lote 1 e
pelo lado direito de quem da Rua 3 olha o imóvel, confrontando/
esse lado com o Lote 4.
Imóvel acima descrito encerra uma área 726,84 m².

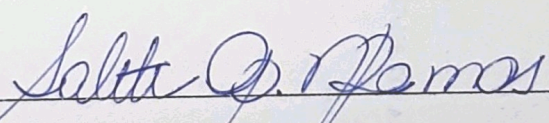

Arq^o Salette A. Nogueira Ramos
CREA 124.922/D
ART 200080397

ASSUNTO: PROJETO DE ANEXAÇÃO DE LOTES

PROPRIETÁRIO: ANTONIO BICHARA

LOCAL: RUA 1 ESQ. COM RUA 3 LOTES 2,3 QD. B
JARDIM NIERO LOUVEIRA

ESCALA: 1:200

FEV 1993

SITUAÇÃO 1: 2000

PROPRIETÁRIO

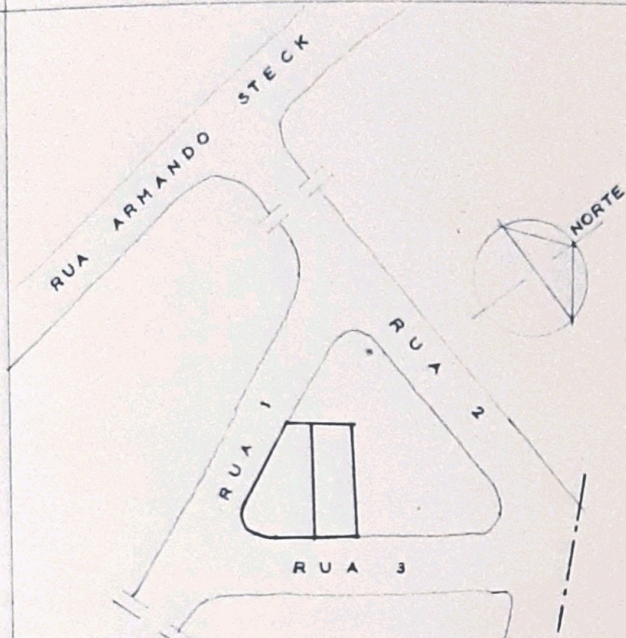

Antonio Bichara
PROPRIETÁRIO

ÁREAS	M2
SITUAÇÃO ATUAL	
LOTE 2	426.84
LOTE 3	300.00
TOTAL	726.84
SITUAÇÃO PRETENDIDA	
LOTE 2A	726.84

Salette A. Nogueira Ramos
RESPONS. TEC. PELO PROJ. ANEXAÇÃO
ARQº SALETE A. NOGUEIRA RAMOS
CREA 124.922/D
ART 200080397

D O V

APROVADA
Secretaria de Obras e Viação
Prefeitura Municipal de Louveira

Em... 18... 03... 93...

Jose Maria Dreza
Engº Agrimensor e Civil - CREA 117.965/D

Processo Nº 222193

SITUAÇÃO ATUAL

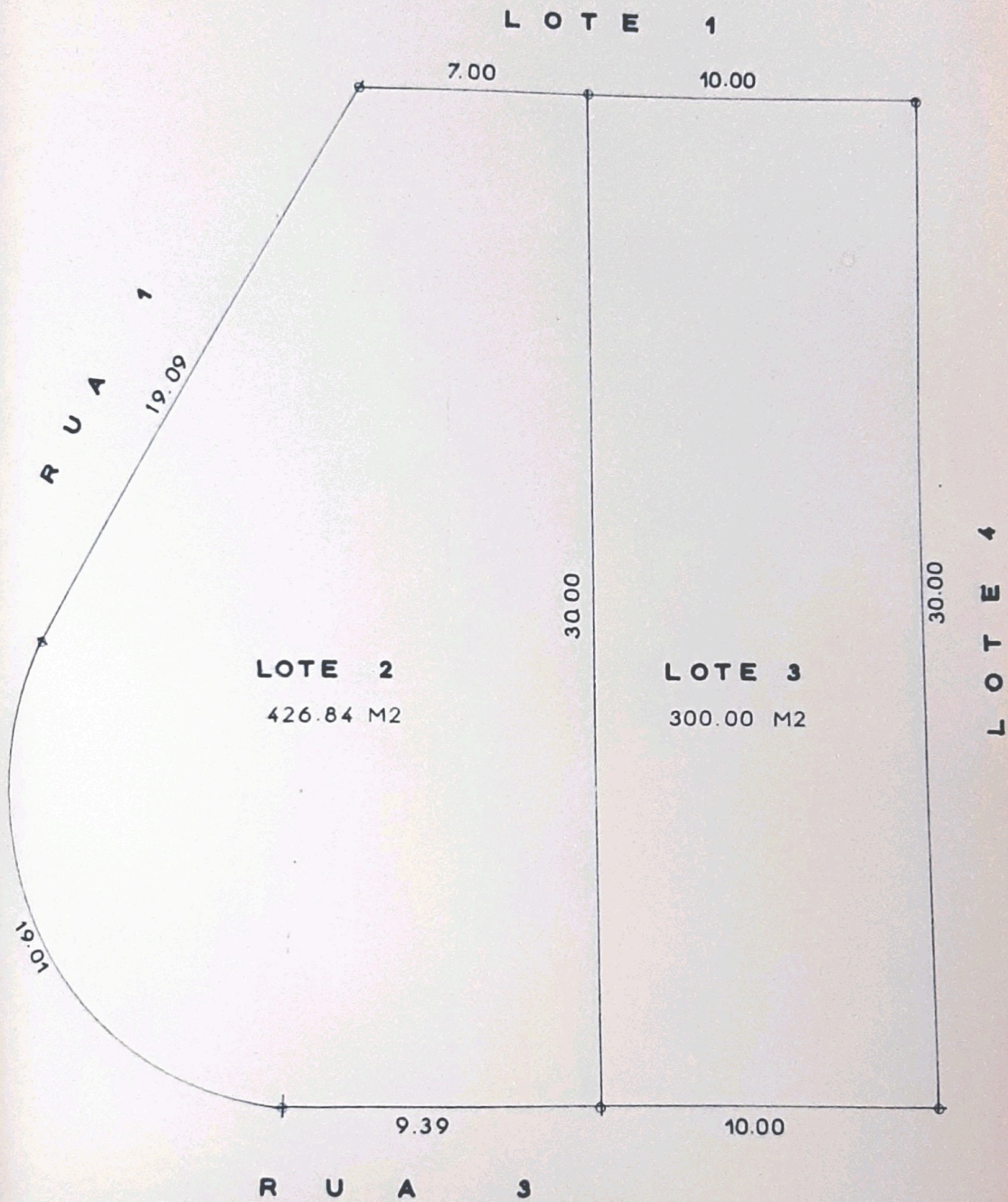

SITUAÇÃO PRETENDIDA

LOTE 1

17.00

R U A 1

19.09

LOTE 4

LOTE 2A

726.84 M2

30.00

LOTE 4

19.01

19.39

R U A 3

