



Prefeitura Municipal de Louveira

ESTADO DE SÃO PAULO

DECRETO Nº 1.786/97
DE 30 DE JUNHO DE 1997

DISPÕE SOBRE DESDOBRO DE LOTE

BENEDICTO DOS SANTOS NETTO, PREFEITO DO
MUNICÍPIO DE LOUVEIRA-S.P., NO USO DE
SUAS ATRIBUIÇÕES LEGAIS, E,

Considerando o processo administrativo
nº 269/97 de 15.05.97,

Considerando as apreciações técnicas e
jurídicas das Secretarias Competentes,

DECRETA:

ARTIGO 1º - Fica aprovado o projeto de
desdobro do lote 02 - remanescente da área C, de-
signada como área C-2, Bairro Santo Antonio, neste
Município de Louveira, de propriedade de AMARILDO
PARRA e LAZARO AMADO SIMÕES, passando, o lote a
ter as seguintes medidas e descrições:



Prefeitura Municipal de Louveira

ESTADO DE SÃO PAULO

SITUAÇÃO DESDOBRADA:

LOTE 02-A : Inicia-se no ponto C, situado na Rua das Orquídeas e daí segue por 25,00 m confrontando com o lote 02-B (parte deste desdobro) até o ponto D; daí deflete a direita e segue por 5,75 m na divisa com os lotes nº 08 e nº 09 até o ponto F; daí deflete a direita e segue por 25,00 m confrontando com o lote nº 01 até o ponto E; daí deflete a direita e segue por 5,75 m pelo alinhamento da Rua das Orquídeas até o ponto inicial C; encerrando-se assim uma área de 143,75 m².

LOTE 2-B - Inicia-se no ponto A situado na Rua das Orquídeas e segue por 25,00 m confrontando com o lote nº 03 até o ponto B; daí deflete a direita e segue por 5,75m na divisa com os lotes nº 08 e nº 09 até o ponto D; daí deflete a direita e segue confrontando com o lote 02-A (parte deste desdobro) por 25,00 m até o ponto C; daí deflete novamente a direita e segue pelo alinhamento da Rua das Orquídeas por 5,75 m até o ponto inicial A encerrando-se assim uma área de 143,75 m².

ARTIGO 2º - Fica autorizado o registro perante o Cartório Competente, após cumpridas demais diligências pertinentes.

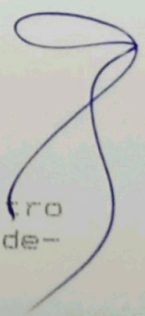



Prefeitura Municipal de Louveira

ESTADO DE SÃO PAULO

ARTIGO 3º - Este decreto entra em vigor na data de sua publicação, revogadas as disposições em contrário.

PREFEITURA MUNICIPAL DE LOUVEIRA
Em 30 de junho de 1997.

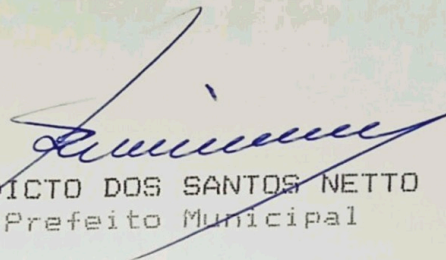

BENEDICTO DOS SANTOS NETTO
Prefeito Municipal

Publicado e registrado na Secretaria de Administração em 30 de junho de 1997.



LUIZ CARLOS VIEIRA DE ANDRADE
Secretário de Administração

MEMORIAL DESCRITIVO

ASSUNTO: Desdobro de lote

PROP: Amarildo Parra e Lázaro Amado Simões

LOCAL: Rua das Orquideas

, lote 02 - remanescente da área C , designada como área C-2
Bairro Santo Antônio - Louveira - SP.

SITUAÇÃO ATUAL :

LOTE 02: Com área de **287,50m** (duzentos e oitenta e sete metros e cinquenta centímetros quadrados), medindo **11,50m** (onze metros e cinquenta centímetros) de frente para a **Rua das Orquideas** ; **25,00m** (vinte e cinco metros) da frente aos fundos , de ambos os lados; confrontando, visto da referida rua, pelo lado direito , com o lote **nº.01**; pelo lado esquerdo com o lote **nº.03**; e , pelos fundos , onde tem a mesma medida da frente, com parte dos lotes **nº.08** e **nº.09**, todos da mesma quadra; existindo nos fundos deste lote uma **vieira**.

SITUAÇÃO PRETENDIDA:

LOTE 02-A: Inicia-se no ponto **C**, situado na **Rua das Orquideas** e daí segue por **25,00m** confrontando com o lote **02-B** (parte deste desdobro) até o ponto **D**; daí deflete a direita e segue por **5,75m** na divisa com os lotes **nº08** e **nº09** até o ponto **F**; daí deflete a direita e segue por **25,00m** confrontando com o lote **nº 01** até o ponto **E**;daí deflete a direita e segue por **5,75m** pelo alinhamento da **Rua das Orquideas** até o ponto inicial **C**; encerrando-se assim uma área de **143,75m²**.

LOTE 02-B: Inicia-se no ponto **A** situado na **Rua das Orquideas** e segue por **25,00m** confrontando com o lote **nº.03** até o ponto **B**; daí deflete a direita e segue por **5,75** na divisa com os lotes **nº.08** e **nº.09** até o ponto **D**; daí deflete a direita e segue confrontando com o lote **02-A** (parte deste desdobro) por **25,00m** até o ponto **C**; daí deflete novamente a direita e segue pelo alinhamento da **Rua das Orquideas** por **5,75** até o ponto inicial **A**; encerrando-se assim uma área de **143,75m²**.

Louveira 15 de maio de 1997

Amarildo Parra
o prop.
Amarildo Parra

Lázaro Amado Simões
o prop.
Lazaro Amado Simões

Glauco Antoniely Ferreira
eng. civil-resp. técnico

GLAUCO ANTONIELY FERREIRA

CREA:064171741-6

ART:97/_____

APROVADA
Secretaria de Obras e Viação
Prefeitura Municipal de Louveira
Em 16/05/97

Jorge Luiz Vernaglia
JORGE LUIZ VERNAGLIA
ENGº CIVIL CREA 0801188719

Processo Nº 269/97

PROJETO COMPLETO

F.U

J3

DESDOBRO DE LOTE

PROPRIETARIO: **AMARILDO PARRA** -> LOTE 02-A
LAZARO AMADO SIMOES -> LOTE 02-B

LOCAL: Rua das Orquideas, lote 02, remanescente da area "C", designada como area "C-2." Bairro Santo Antonio-Louveira-SP.

ESCALAS INDICADAS

SITUAÇÃO S/ ESCALA

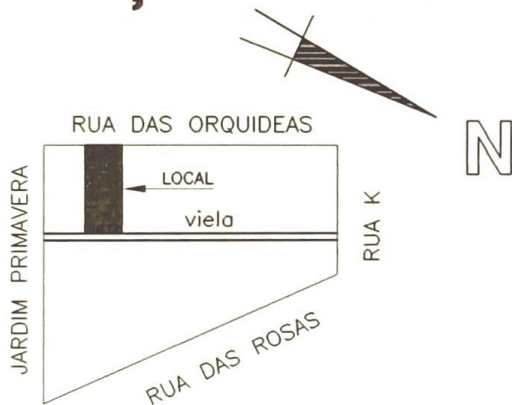

DECLARO QUE A APROVACAO DO PROJETO NAO IMPLICA NO RECONHECIMENTO POR PARTE DA PREFEITURA DO DIREITO DE PROPRIEDADE DO IMOVEL.

Amarildo Parra
PROPRIETARIO
AMARILDO PARRA

Laçaro Amado Simões
PROPRIETARIO
LAZARO AMADO SIMOES

AREAS EM m²

SITUACAO EXISTENTE

~~~~~  
LOTE 02 287,50

#### SITUACAO PRETENDIDA

~~~~~  
LOTE 02-A 143,75
LOTE 02-B 143,75

Glauco Antoniely Ferreira
ENG^o CIVIL
GLAUCO ANTONIELY FERREIRA
RESP. TÉCNICO CREA : 064171741-6

ART: 064171741-6 / 97 /

APROVADA
Secretaria de Obras e Viação
Prefeitura Municipal de Louveira

Em 16/05/97

Jorge Luiz Vermaçlia
ENG^o CIVIL ORBA 0801186718

Processo N^o 269/97

LOTE 08

11.50

LOTE 09

AREA NAO EDIFICAVEL

N.M

2.00

LOTE 03

25.00

LOTE 02

AREA->287,50 m2.

25.00

LOTE 01

RUA DAS ORQUIDEAS 11.50

SITUACAO EXISTENTE

ESC: 1/100

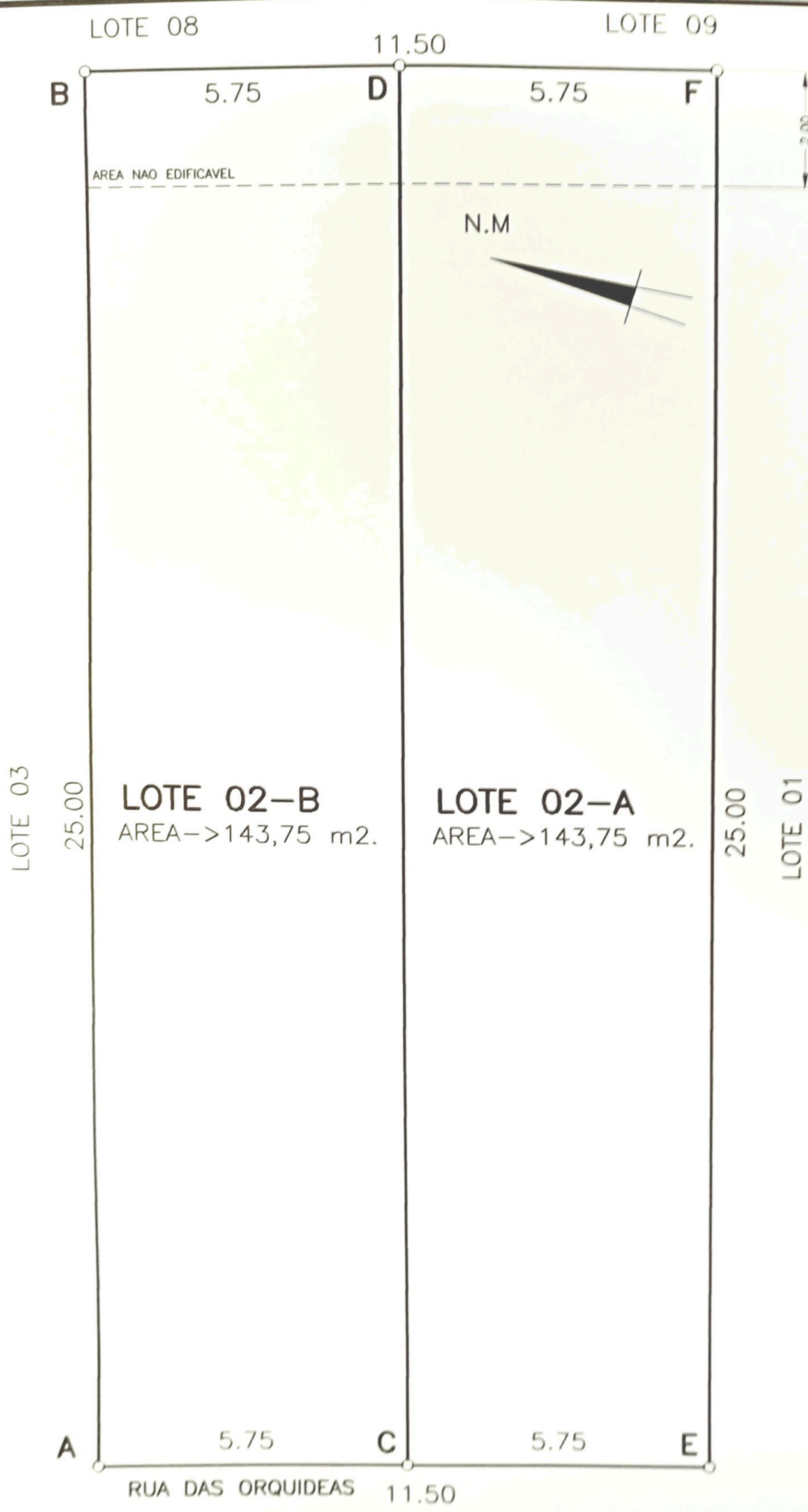

SITUAÇÃO PRETENDIDA
ESC: 1/100