



Prefeitura Municipal de Louveira

ESTADO DE SÃO PAULO

DECRETO Nº 1.683/95 DE 14 DE NOVEMBRO DE 1.995

Dispõe sobre anexação dos lotes 07, 08 e 09.

DR. ELEUTÉRIO BRUNO MALERBA FILHO, Prefeito Municipal de Louveira, Estado de São Paulo, no uso de suas atribuições legais e, em face do que consta no protocolado sob nº 1.477/95.

DECRETA :

Artigo 1º:- Fica aprovado a anexação dos lotes de propriedade de ODAIR GUARALDI, localizado à Estrada Est. Louveira - Vinhedo - Bairro da Olaria (Lotes 07, 08 e 09) neste Município, conforme planta e memorial descritivo, que fazem parte integrante deste Decreto e, em acordo com o processo.

Artigo 2º:- Este Decreto entra em vigor na data de sua publicação, revogadas as disposições em contrário.

PREFEITURA MUNICIPAL DE LOUVEIRA

Em 14 de Novembro de 1.995

DR. ELEUTÉRIO BRUNO MALERBA FILHO

Prefeito Municipal

Publicado e Registrado na Secretária de Administração em 14 de Novembro de 1.995.

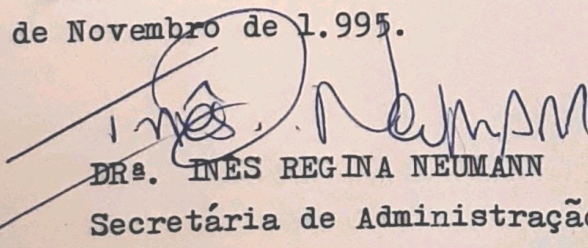
DRª. INES REGINA NEUMANN

Secretária de Administração

MEMORIAL DESCRITIVO

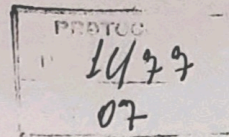

ASSUNTO: Anexação de Lotes

LOCAL: Estrada Est. Louveira-Vinhedo - Bairro da Oleria
Louveira - São Paulo

PROPRIETÁRIO: ODAIR GUARALDI

Limites e Confrontações

Situação Atual

LOTE 07- Com área de 9.070,00 metros quadrados, medindo 72,00 metros de frente para a Estrada Est. Louveira-Vinhedo; deflete à direita seguindo numa distância de 152,00 metros, confrontando com o lote 08; deflete à direita seguindo por um córrego na divisa com a Fazenda Conceição numa distância de 81,00 metros; deflete à direita seguindo numa distância de 125,00 metros onde encontra o ponto inicial na estrada, confrontando com propriedade de Francisco de Oliveira Rainha.

LOTE 08- Com área de 9.600,00 metros quadrados, medindo 68,00 metros de frente para a Estrada Est. Louveira-Vinhedo; deflete à direita, seguindo numa distância de 156,00 metros, confrontando com o lote 09; deflete à direita seguindo por uma córrego na divisa com a Fazenda Conceição, numa distância de 63,00 metros; deflete à direita seguindo numa distância de 152,00 metros onde encontra o ponto inicial na estrada, confrontando com o lote 07.

LOTE 09- Com área de 6.680,00 metros quadrados, medindo 68,00 metros de frente para a Estrada est. Louveira-Vinhedo; deflete à direita seguindo numa distância de 120,00 metros, confrontando com propriedade de Benedito Moretti de Oliveira Rainha; deflete à direita, seguindo por um córrego na divisa com a Fazenda Conceição numa distância de 49,00 metros; deflete à direita numa distância de 156,00 metros onde encontra com o ponto inicial na estrada, confrontando com o lote 08.

Situação Pretendida

LOTE 07-08-09- Com área de 25.350,00 metros quadrados, medindo 208,68 metros de frente para a Estrada est Louveira-Vinhedo; deflete à direita seguindo numa distância de 120,00 metros, confrontando com propriedade de Benedito Moretti de Oliveira Rainha; deflete à direita,

APROVADA

Secretaria de Obras e Viação
Prefeitura Municipal de Louveirã

Em 27/10/95

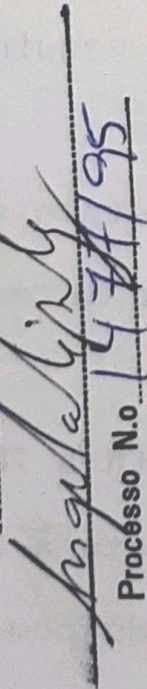

Processo N.º 1474/95

ASSESSORA DE OBRAS E PLANEJAMENTO
ANGELA LIPSKY
CREA N.º 181558/D

seguinte por um córrego na divisa com a Fazenda Conceição numa distância de 193,00 metros; deflete à direita numa distância de 125,00 metros, confrontando com propriedade de Francisco de Oliveira Rainha até encontrar o ponto inicial.

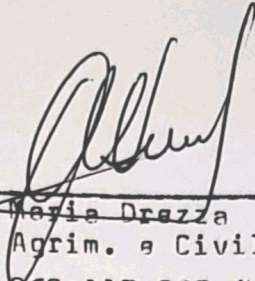

José Maria Drazza
Eng. Agrim. e Civil
CREA 860.117.965.4

APROVADA
Secretaria de Obras e Viação
Prefeitura Municipal de Louveira

Em 27, 10, 95

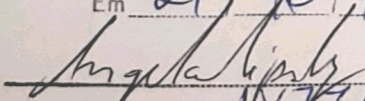

Processo N.º 1477/95

ASSESSORA DE OBRAS E PLANEJAMENTO
ANGELA LIPSKY
CREA N.º 181558/D

PROJETO COMPLETO

PROTÓCOLO

3477

FLS 09

F. U.

PROJETO PARA ANEXAÇÃO DE LOTES

LOCAL - ESTR. EST. LOUVEIRA - VINHEDO - B. DA OLARIA
LOUVEIRA - SP

PROPR. - ODAIR GUARALDI

ESCALA 1/1000

SITUAÇÃO

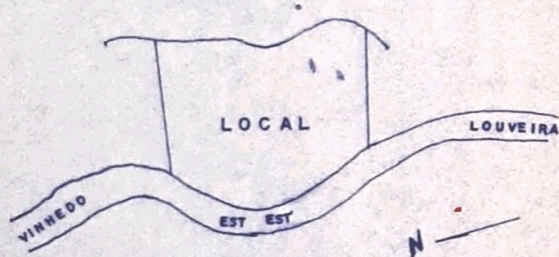

Odair Guaraldi
PROPR.

AREA (M2)

SIT. ATUAL

- LOTE 07 - 9.070,00
- LOTE 08 - 9.600,00
- LOTE 09 - 6.680,00

SIT. PRETENDIDA

ANEXAÇÃO - 25.350,00

Jose Maria Drezza

RT ENG. AGRIM. E CIVIL JOSE MARIA DREZZA
C R E A 060.117.965.4

ART Nº

95031

APROVADA
Secretaria de Obras e Viação
Prefeitura Municipal de Louveira
Em 27.10.95

Processo No. 14701/95

ASSESSORA DE OBRAS E PLANEJAMENTO
ANGEL LIPSKY
CREA N.º 181558/D

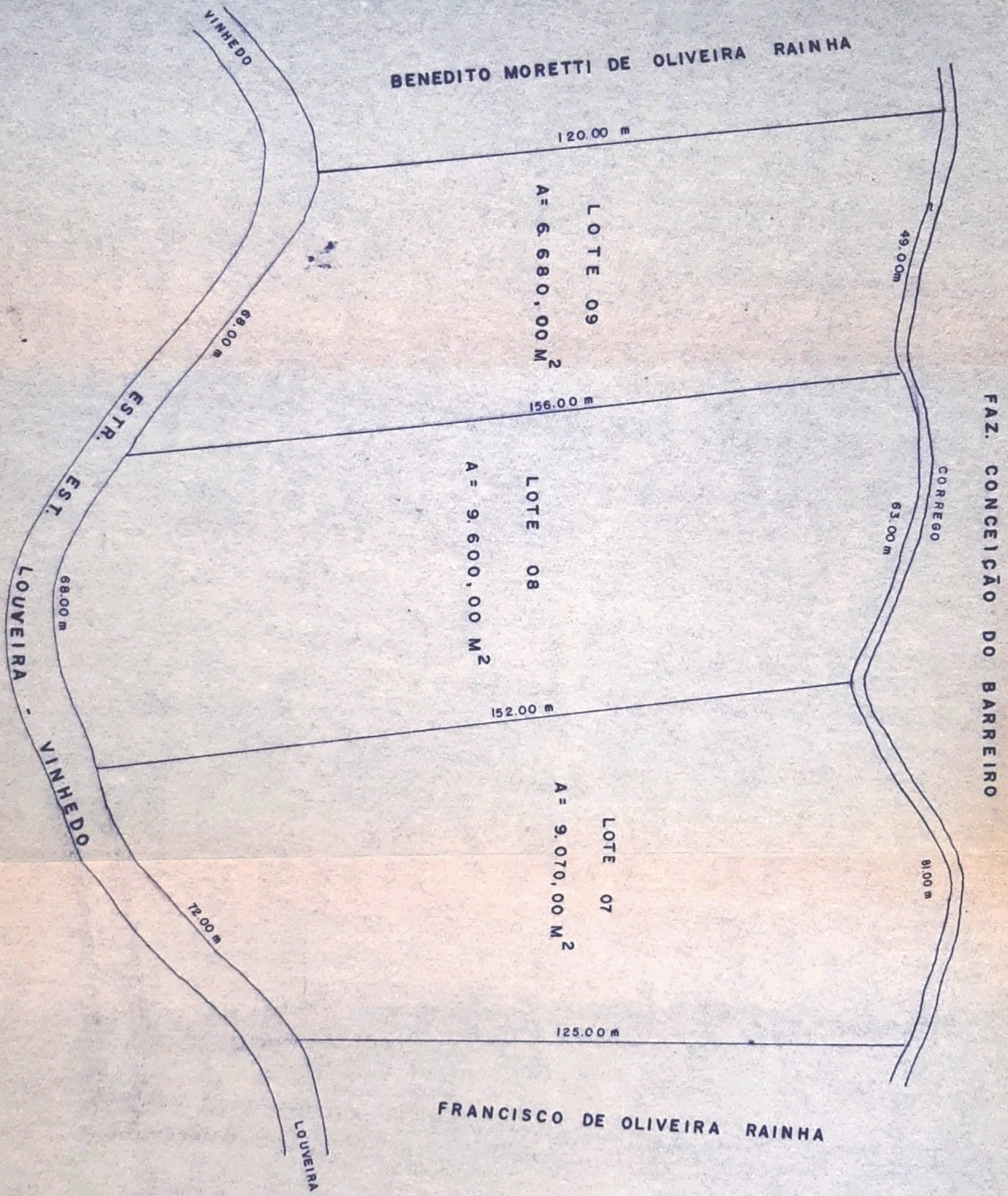

SITUAÇÃO ATUAL

BENEDITO MORETTI DE OLIVEIRA RAINHA

120.00 m

FAZ. CONCEIÇÃO DO BARREIRO

CORREGO

193.00 m

LOTES 07 - 08 - 09

A = 25.350,00 M²

125.00 m

FRANCISCO DE OLIVEIRA RAINHA

LOUVEIRA

EST. EST

LOUVEIRA

208.00 m

VINHEDO

VINHEDO

SITUAÇÃO PRETENDIDA