



# Prefeitura Municipal de Louveira

ESTADO DE SÃO PAULO

**DECRETO Nº 1.809/97  
DE 06 DE OUTUBRO DE 1997**

**DISPÕE SOBRE DESDOBRO DE LOTE**

**BENEDICTO DOS SANTOS NETTO,  
PREFEITO DO MUNICÍPIO DE  
LOUVEIRA - SP, NO USO DE SUAS  
ATRIBUIÇÕES LEGAIS, E,**

Considerando o processo administrativo nº  
423/93 de 09.12.93

Considerando as apreciações técnicas e  
jurídicas das Secretarias Competentes,

**DECRETA :**

**ARTIGO 1º** - Fica aprovado o projeto de  
desdobro do lote 24 da Quadra G, situado na Rua Giacomo José Nechio,  
Jardim Lago Azul, 1ª Gleba, Bairro Santo Antonio, neste Município de  
Louveira, de propriedade de **PEDRO SOARES DA COSTA E ANTONIO  
HONÓRIO MOTA**, passando o lote a ter as seguintes medidas e  
descrições:



# Prefeitura Municipal de Louveira

ESTADO DE SÃO PAULO

Decreto nº 1.809/97

- fls. 02 -

## SITUAÇÃO DESDOBRADA:

**LOTE 24A** : Distante 10,00 metros da viela sem denominação mede 5,00 metros de frente para a Rua Giacomo José Nechio, nos fundos mede 5,00 metros confrontando com o Lote "4" do lado esquerdo de quem da Via Pública olha o imóvel mede 25,00 metros confrontando com o Lote "23", do lado direito mede 25,00 metros confrontando com o lote "24B" encerrando uma área de 125,00 metros quadrados.

**LOTE 24B** : Distante 15,00 metros da viela sem denominação mede 5,00 metros de frente para a Rua Giacomo José Nechio nos fundos mede 5,00 metros confrontando com o lote "4" do lado esquerdo de quem da Via Pública olha o imóvel mede 25,00 metros confrontando com o Lote "24-A" e do lado direito mede 25,00 metros confrontando com o Lote "25", encerrando uma área de 125,00 metros quadrados.

**ARTIGO 2º** - Fica autorizado o registro perante o Cartório Competente, após cumpridas demais diligências pertinentes.



# PREFEITURA MUNICIPAL DE LOUVEIRA

ESTADO DE SÃO PAULO

*Decreto nº 1.809/97*

*- fls. 03 -*

**ARTIGO 3º** - Este decreto entra em vigor na data de sua publicação, revogadas as disposições em contrário.

**PREFEITURA MUNICIPAL DE LOUVEIRA**

Em 06 de outubro de 1997



**BENEDICTO DOS SANTOS NETTO**  
Prefeito Municipal

Publicado e registrado na Secretaria de Administração em 06 de outubro de 1997.



**LUIZ CARLOS VIEIRA DE ANDRADE**  
Secretário de Administração

MEMORIAL DESCRITIVO

Assunto: DESDOBRO DE LOTE

Local: Rua Giacomo Jose Nechio, Lote 24, Quadra "G", Jardim Lago Azul, 1ª Gleba, Bairro Sto. Antonio, Louveira/SP.

Proprietarios: PEDRO SOARES DA COSTA  
ANTONIO HONORIO MOTA

Descricao das Areas:

SITUACAO ATUAL

LOTE "24" - Distante 10,00 metros da Viela sem denominacao mede 10 metros de frente para a Rua Giacomo Jose Nechio, Antiga Rua Trez, por 10,00 metros nos fundos onde confronta com o Lote "4", 25 metros de ambos os lados, confrontando do lado esquerdo de quem da via publica olha o Imovel com o Lote "23" e do lado direito com o Lote "25" encerrando uma area de 250,00 metros quadrados.

SITUACAO PRETENDIDA

LOTE "24-A" - Distante 10,00 metros da Viela sem denominacao mede 5,00 metros de frente para a Rua Giacomo Jose Nechio, nos fundos mede 5,00 metros confrontando com o Lote "4" do lado esquerdo de quem da Via Publica olha o Imovel mede 25,00 metros confrontando com o Lote "23", do lado direito mede 25,00 metros confrontando com o lote "24B" encerrando uma area de 125,00 metros quadrados.

LOTE "24-B" - Distante 15,00 metros da Viela sem denominacao mede 5,00 metros de frente para a Rua Giacomo Jose Nechio, nos fundos mede 5,00 metros confrontando com o Lote "4", do lado esquerdo de quem da Via Publica olha o Imovel mede 25,00 metros confrontando com o Lote "24-A" e do lado direito mede 25,00 metros confrontando com o Lote "25" encerrando uma area de 125,00 metros quadrados.

Erivaldo Verardo  
Prel. e Fiscalização  
CREA 98.277/D

PROJETO COMPLETO

F. ÚNICA

ASSUNTO: DESDOBRO DE LOTE

LOCAL: RUA GIACOMO JOSE NECHIO, LOTE 24,  
QD. "G" J. LAGO AZUL - BAIRRO SANTO  
ANTONIO - LOUVEIRA - SAO PAULO.

PROPRIETARIOS: PEDRO SOARES DA COSTA  
ANTONIO HONORIO DA MOTA

ESCALA 1:200

SITUAÇÃO S/ ESCALA

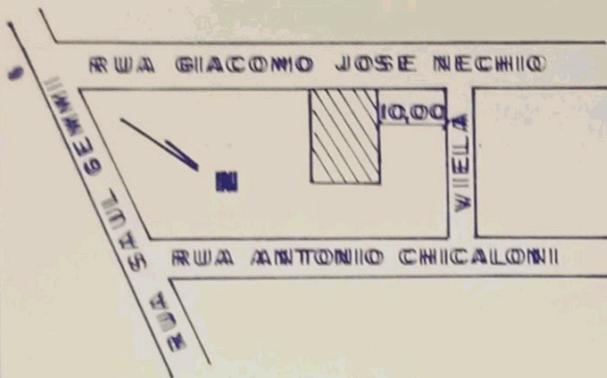

Pedro Soares da Costa  
PROPRIETARIO  
PEDRO SOARES DA COSTA

A. H. Motta  
PROPRIETARIO  
ANTONIO HONORIO DA MOTA

[Signature]  
ENG. CIVIL RESP. TÉCNICO  
José Lorival Verardo  
Proj. e Fiscalização  
CREA 78.277/D

ART. Nº 203 189 83-8

QUADRO DE ÁREAS M<sup>2</sup>

LOTE 24	250,00
LOTE 24 A	125,00
LOTE 24 B	125,00

APROVADA

Secretaria de Obras e Viação  
Prefeitura Municipal de Louveira

Em 27/06/97

[Signature]

JOSÉ E LUIZ VERNAGLIA  
ENG. CIVIL CREA 0804188740

Processo Nº 423/93



**SITUAÇÃO ATUAL**

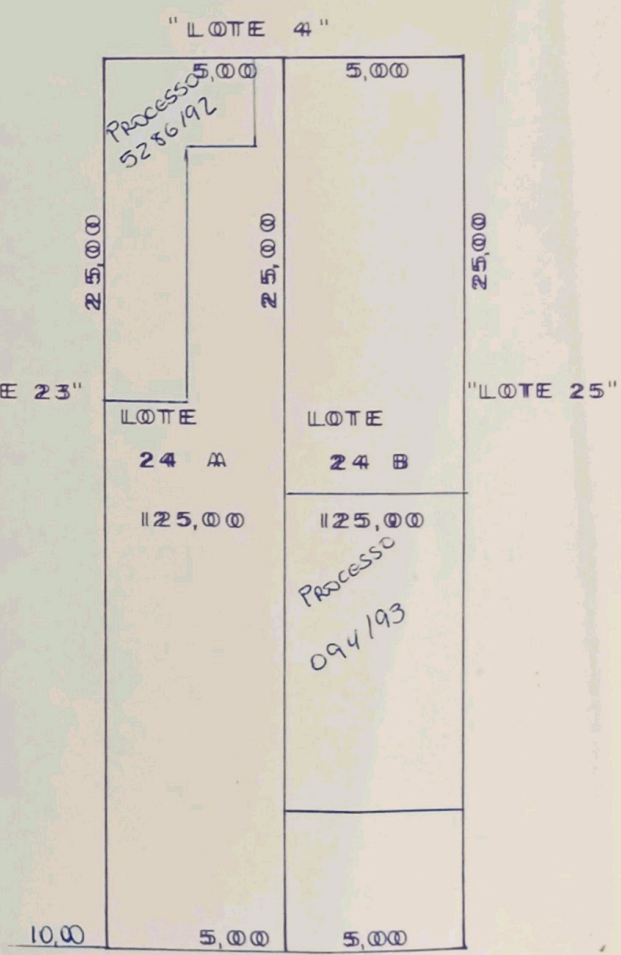

**SITUAÇÃO PRETENDIDA**