

LOTEAMENTO VILLAGE CAPRICCIO

LOCAL - FAZ. CONCEIÇÃO DO BARREIRO - ESTRADA EST. SP 332
GLEBA AI - LOUVEIRA - SP.

PROP. - JADE EMPREENDIMENTOS IMOB. E
COMÉRCIO LTDA.

ESC- 1:1000

SITUAÇÃO

VIDE FL. 01

QUADRO DE ÁREAS

Nº DE LOTES 546 unid.

PROP. 

PROP. 

R.T. ENG. AGRIM. E CIVIL JOSÉ M. DREZZA
CREA 060.117.965-4

ART Nº _____

APROVADA
Secretaria de Obras e Viação
Prefeitura Municipal de Louveira

Em 03/11/94

Engº Agrimens. Civil - CREA 060.117.965-4

Processo Nº 1789/94

APROVADA
Secretaria de Obras e Viação
Prefeitura Municipal de Louveira

Em 03/11/94

Francisco de Paula V. Moreira
Engº Civil e Sanitarista - CREA 5060146476

Processo Nº 1789/94

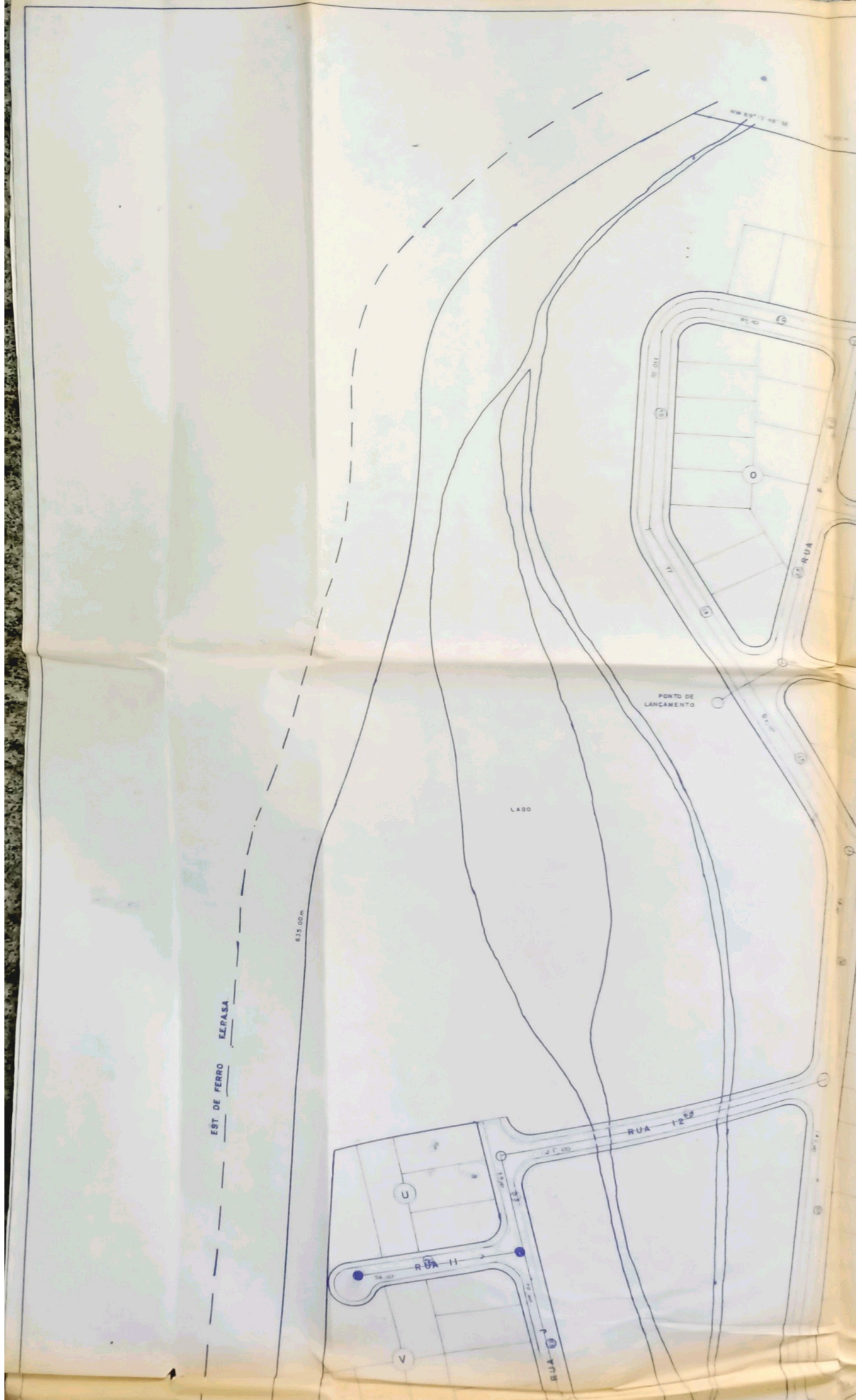

AGOSTINHO DE ABREU

FERNANDO BELLINI

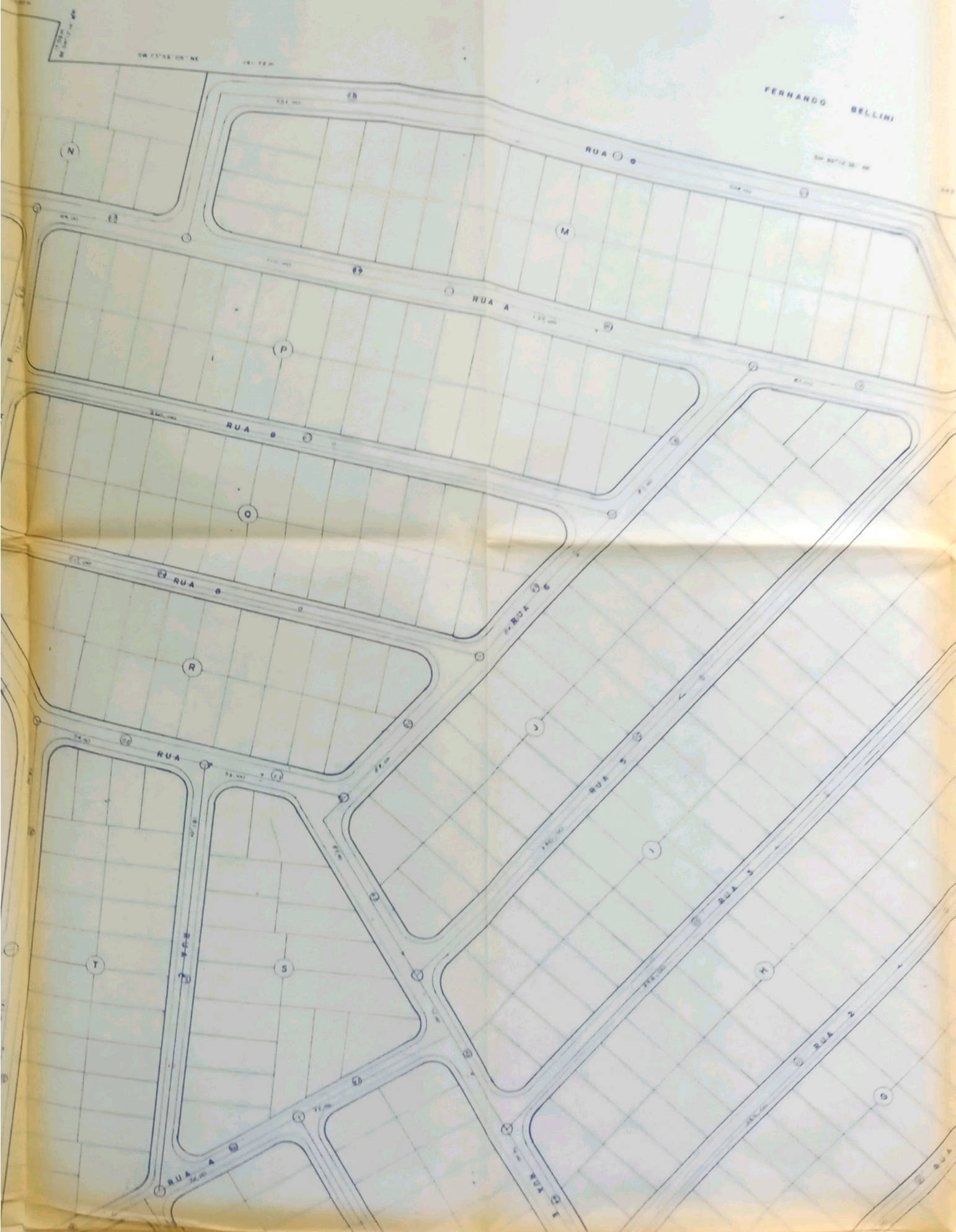

LEGENDA

- POÇO DE VISITA
- POÇO DE INSPECÃO

N.º DO TRECHO
EXTENSÃO: DECLIVIDADE

NOTA: TODOS DIÂMETROS TERÃO 150 mm



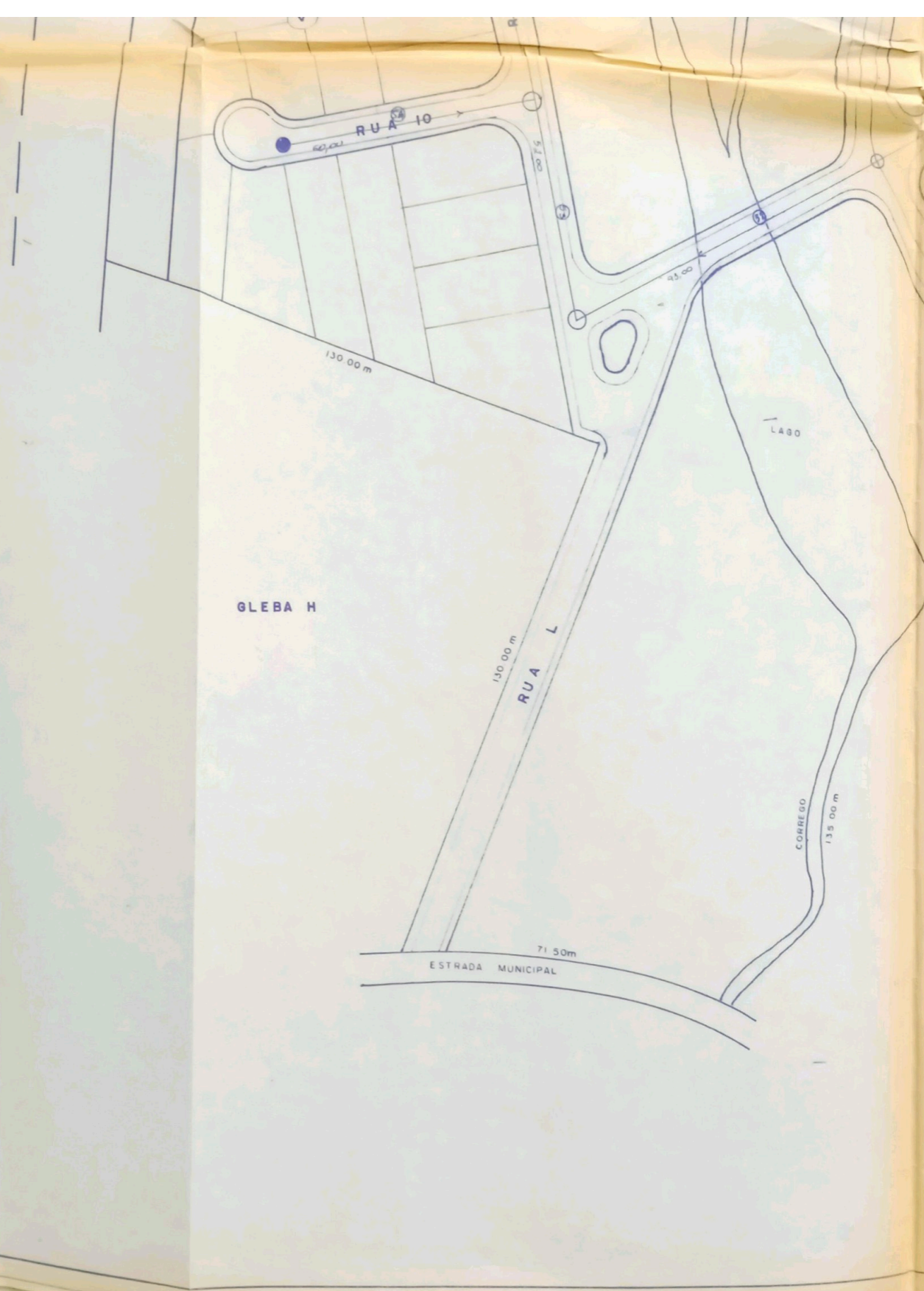

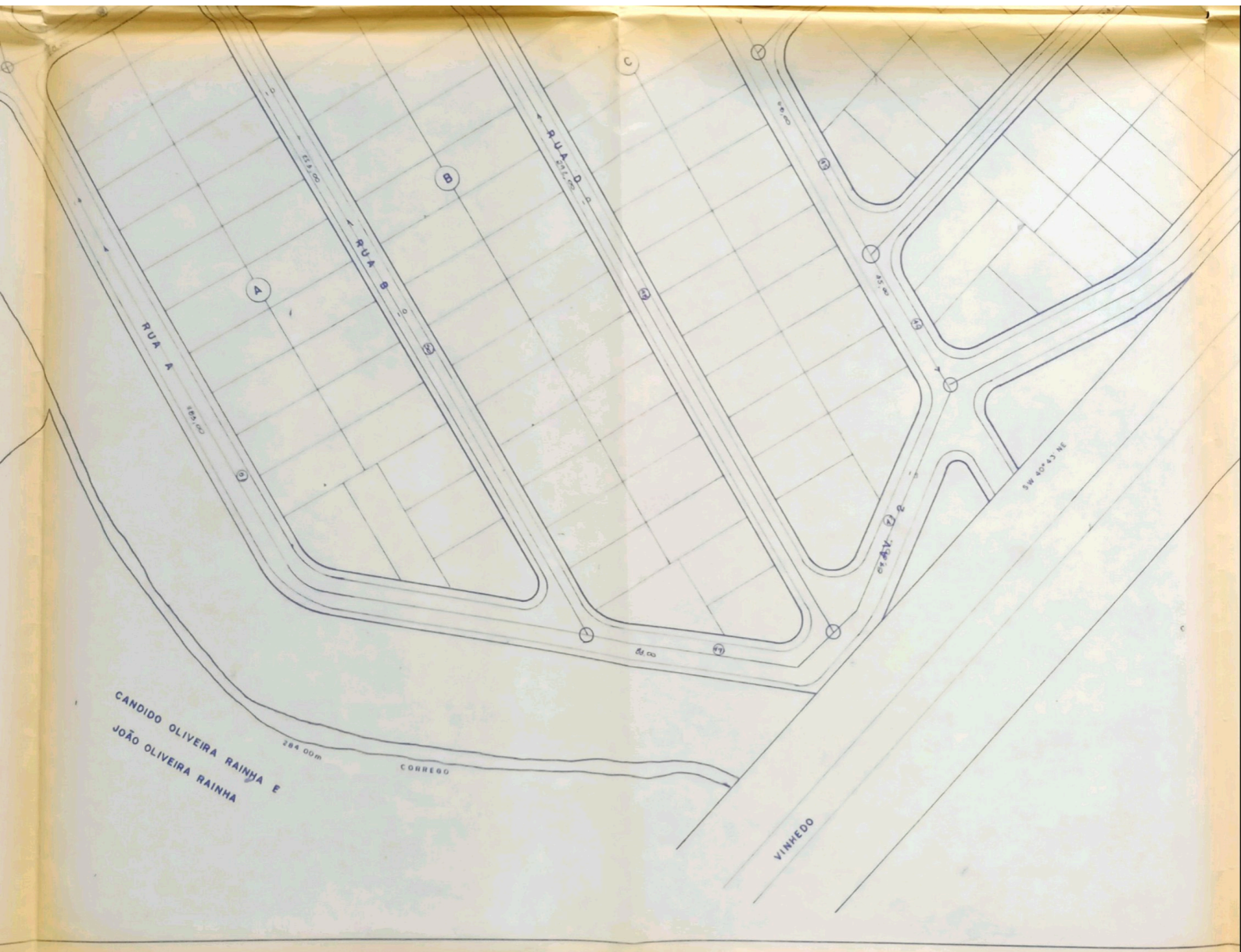

RODOVIA SP 332

A.V.

293,00

677,13m

SEÇÃO TRANSV

RUAS C/ 10.00 m

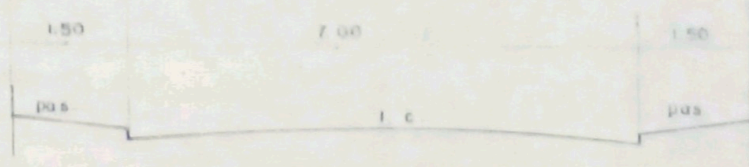

RUAS COM 14.00 m

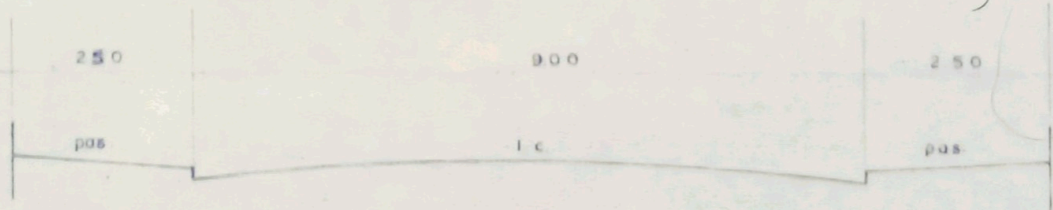

RUAS COM 15.00 m

