



Prefeitura Municipal de Louveira

ESTADO DE SÃO PAULO

DECRETO Nº 1.661/95 DE 17 DE AGOSTO DE 1.995

Fica aprovado o Empreendimento denominado Condomínio Villaggio Dei Fiori de propriedade de PELA EMPREENDIMENTOS LTDA.

DR. ELEUTÉRIO BRUNO MALERBA FILHO, Prefeito Municipal de Louveira, Estado de São Paulo, no uso de suas atribuições legais em face ao que consta do protocolado nº 01095/95, e das disposições da Lei nº 4.591/64.

D E C R E T A :

Artigo 1º:- Fica aprovado o Empreendimento denominado Condomínio Villaggio Dei Fiori de propriedade de PELA EMPREENDIMENTOS LTDA., localizado a Rua Angelo Steck, s/nº, conforme plantas, memoriais descritivos e anexos constantes dos procedimentos administrativos sob nº 2.003/94 de 16 de Novembro de 1.994 e nº 1.095 de 27 de Junho de 1.995 e que ficam fazendo parte integrante do presente e, por atender as disposições da Lei nº 4591/64.

Artigo 2º:- Este Decreto entrará em vigor na data de sua publicação, revogadas as disposições em contrário.

PREFEITURA MUNICIPAL DE LOUVEIRA
Em 17 de Agosto de 1.995

DR. ELEUTÉRIO BRUNO MALERBA FILHO
Prefeito Municipal

Publicado e Registrado na Secretaria de Administração em 17 de Agosto de 1.995.

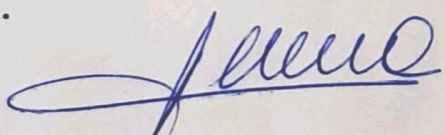
DRª. REGINA SALETE MELLO PEREIRA BOSSI
Secretária de Administração

LEVANTAMENTO PLANIMÉTRICO
FOLHA 1/500

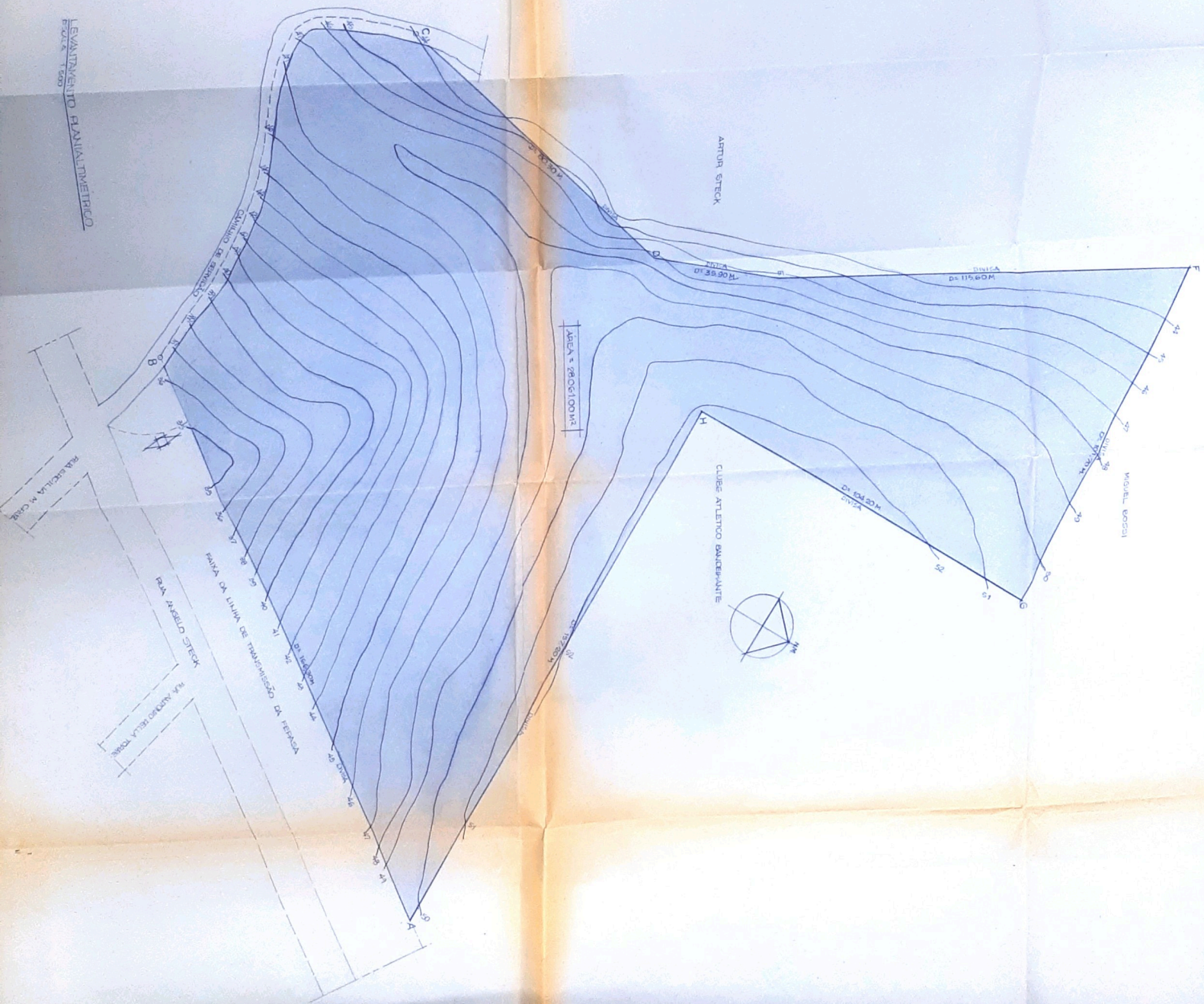

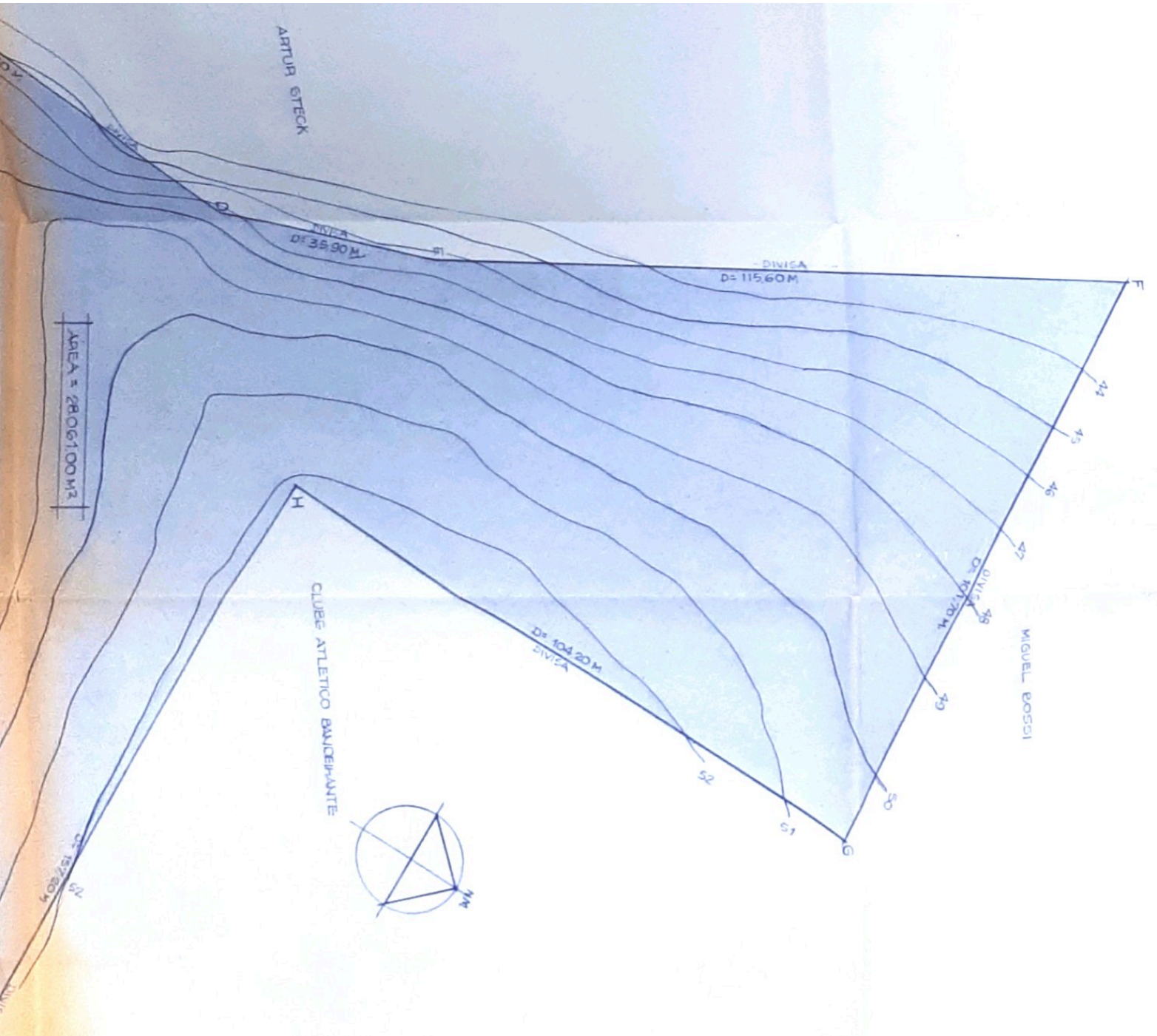

LEVANTAMENTO PLANIALTIMETRICO
ESCALA 1:500

RUA ESCOLA M. CRUZ

RUA ANGELO STECK

RUA ANTONIO BELLA TORRE

CALÇADO DE SERVIÇO

FAIXA DA LINHA DE TRANSMISSÃO DA FEPASA

D. 16630M

45 DIVA

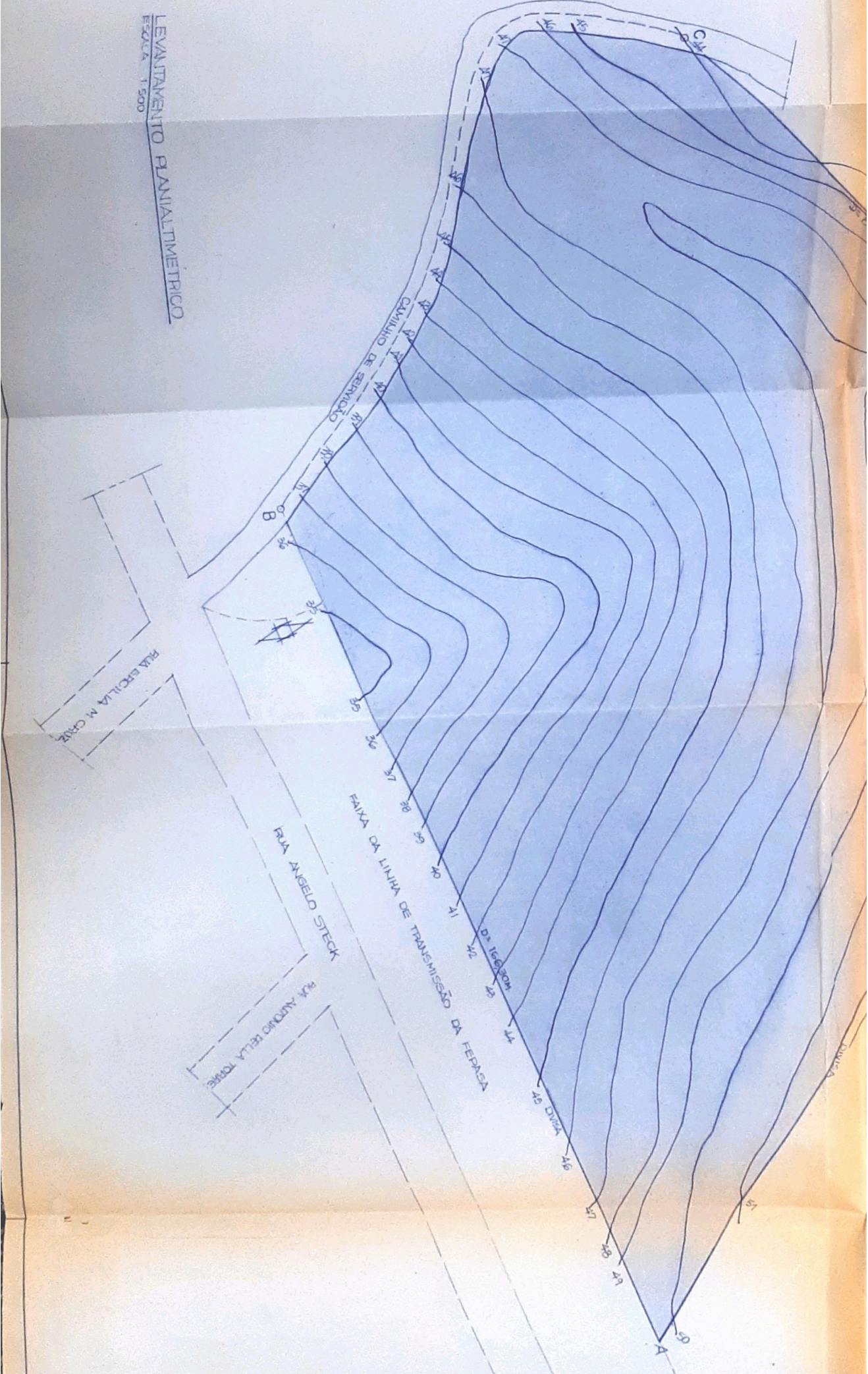

PROJETO DE CONDOMINIO FECHADO
LEI FEDERAL 4991 DE 16/12/1964
LEVANTAMENTO PLANIALTIMETRICO

1

FOLHA 01

CONDOMINIO VILLAGGIO DEI FIORI

LOCAL: RUA ANGELO STECK S/Nº
LOUVEIRA - SÃO PAULO

PROP: PELA EMPREENDIMENTOS LTDA

ESCALA: 1:500

DATA OUT/94

SITUAÇÃO

VER FOLHA 02

ÁREAS

TERRENO

28.061,00 M2.

PROP. PELA EMPREENDIMENTOS LTDA

AUTOR DO PROJETO
ENG. CIVIL RUBENS RUSSO
CREA. 10.175-D PREF. 3593

RESPONSÁVEL P/ OBRA
ENG. CIVIL RUBENS RUSSO
CREA. 10.175-D PREF. 3593

ART. 00000.10175.94.001



Liberado
Proc. nº 2003/94
Louveira, 21/02/95

[Handwritten signature]

APROVADA
Secretaria de Obras e Viação
Prefeitura Municipal de Louveira

Em 01/08/95

Márcia Villela
Eng. Civil - CREA/RJ 10.574/78

Processo N.º ~~1055/95~~

2003/94

PROJETO DE CONDOMÍNIO FECHADO
LEI FEDERAL 4591 DE 18/12/64
PERFIS TRANSVERSAL / LONGITUDINAL

FOLHA 04

CONDOMÍNIO VILLAGGIO DEI FIORI

LOCAL: RUA ANGELO STECK S/Nº
LOUVEIRA - SÃO PAULO

PROP: PELA EMPREENDIMENTOS LTDA

ESCALA 1:100, 1:1000 DATA OUT / 94

SITUAÇÃO

VER FOLHA 02

[Handwritten Signature]
PROP. PELA EMPREENDIMENTOS LTDA

ÁREAS

VER FOLHA 02

[Handwritten Signature]
AUTOR DO PROJETO
ENG. CIVIL RUBENS RUSSO
CREA. 10.175-D PREF. 3593

[Handwritten Signature]
RESPONSÁVEL P/OBRA
ENG. CIVIL RUBENS RUSSO
CREA. 10.175-D PREF. 3593

APIL 00000 10175.94.001



Liberado
Proc nº 2003/94
Louveira, 21/02/95
[Handwritten Signature]

APROVADA
Secretaria de Obras e Viação
Prefeitura Municipal de Louveira

01/08/95
[Handwritten Signature]
Mário Antônio de Jesus Villela
Eng.º Civil - CREA-RJ 10.574/78
Processo N.º 2003/94

PLA PAVIMENTADA

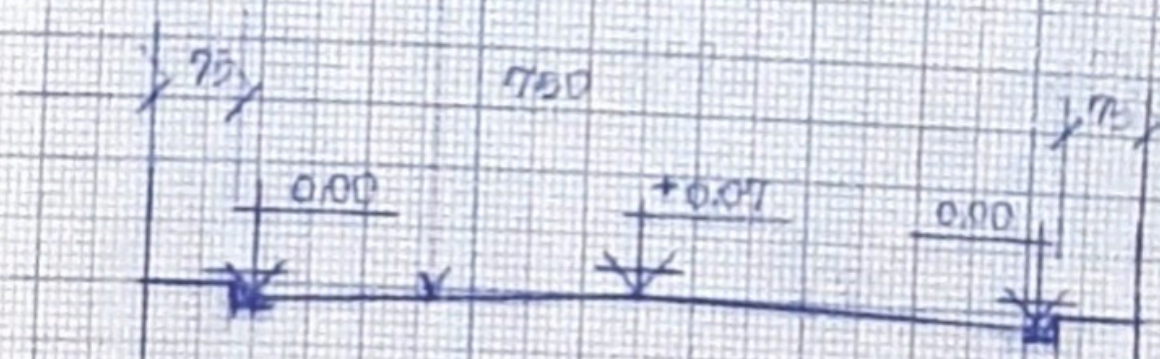

PERFIL TRANSVERSAL
ESCALA 1:100

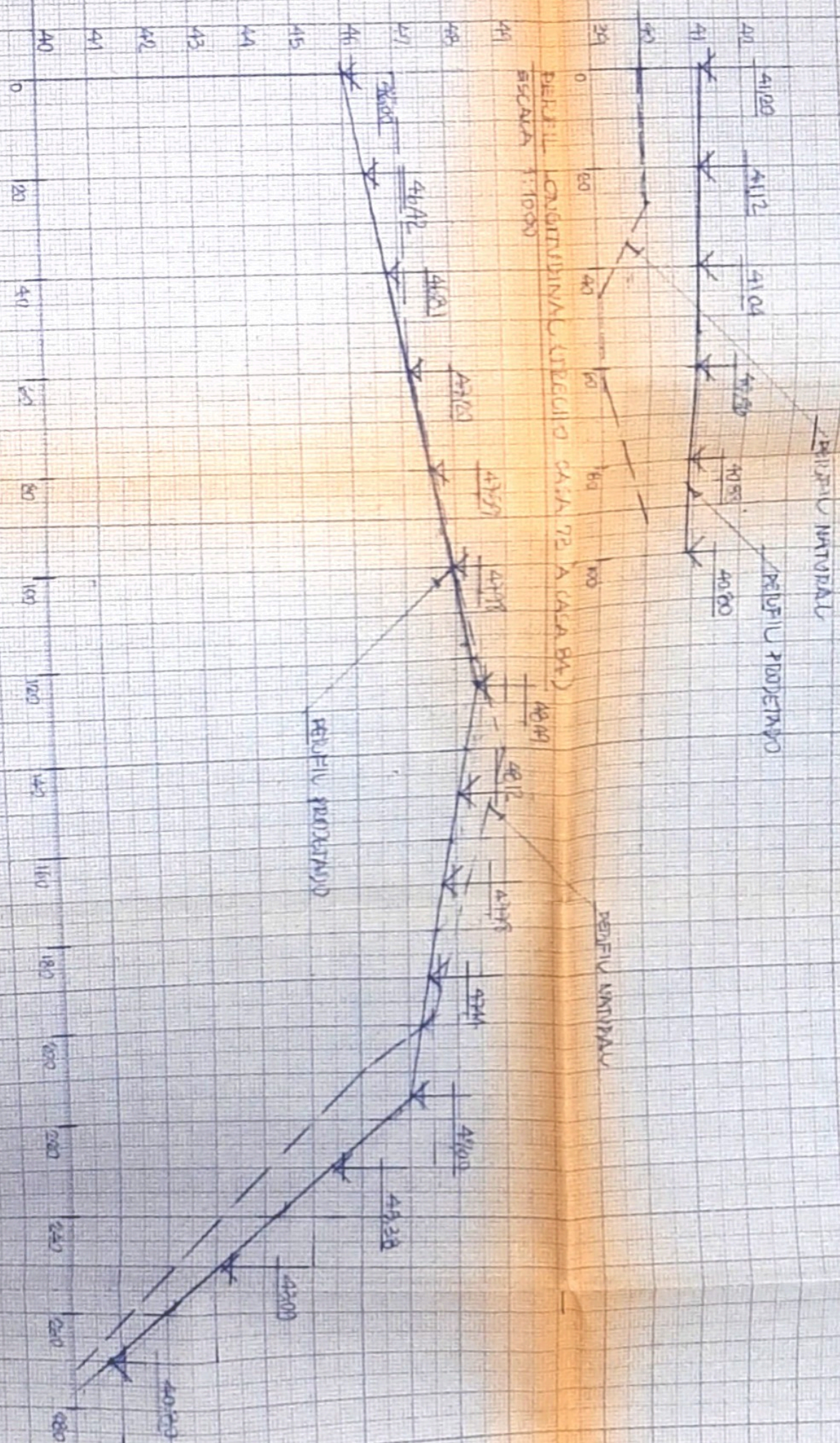

FIGURIL KONJITUDINAL (TRUCO CASA 72 A CASA 54)
 ESCALA 1:1000

PERFIL LONGITUDINAL (TRACHO CASA 73 A CASA 55)
 ESCALA 1:1000

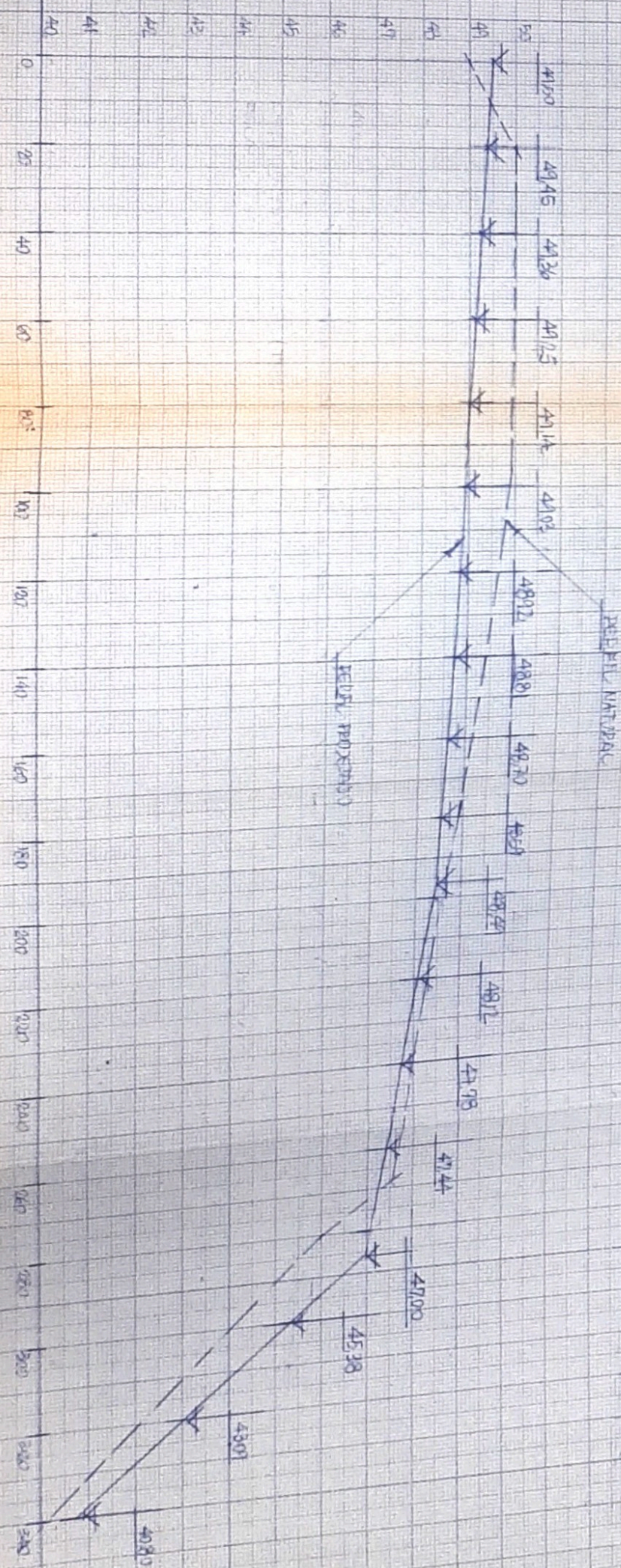

PROJETO DE CONDOMINIO FECHADO
LEI FEDERAL 4591 DE 16/12/64

PROJETO DA RESIDENCIA TIPO/SALÃO DE CONVIVIO 3

FOLHA 03

CONDOMINIO VILLAGGIO DEI FIORI

LOCAL: RUA ANGELO STECK S/Nº

LOUVEIRA - SÃO PAULO

PROP.: PELA EMPREENDIMENTOS LTDA

ESCALA 1:100

DATA OUT/94

SITUAÇÃO

VER FOLHA 02

Luiz Carlos N. Z.
PROP. **PELA EMPREENDIMENTOS LTDA**

AREAS

VER FOLHA 02

AUTOR DO PROJETO
ENG CIVIL RUBENS RUSSO
CREA. 10.175-D PREF. 3593

RESPONSÁVEL P/CERA
ENG CIVIL RUBENS RUSSO
CREA. 10.175-D PREF. 3593

ART. 00000.10175.94.001



Liberado
Proc. n.º 2003/94
Louveira, 21/02/95

[Signature]

APROVADA
Secretaria de Obras e Viação
Prefeitura Municipal de Louveira

01/08/95

[Signature]
Márcio Antônio Ferreira Villela
Eng.º Civil - CREA-PI 10574/78

Processo *2003/94*

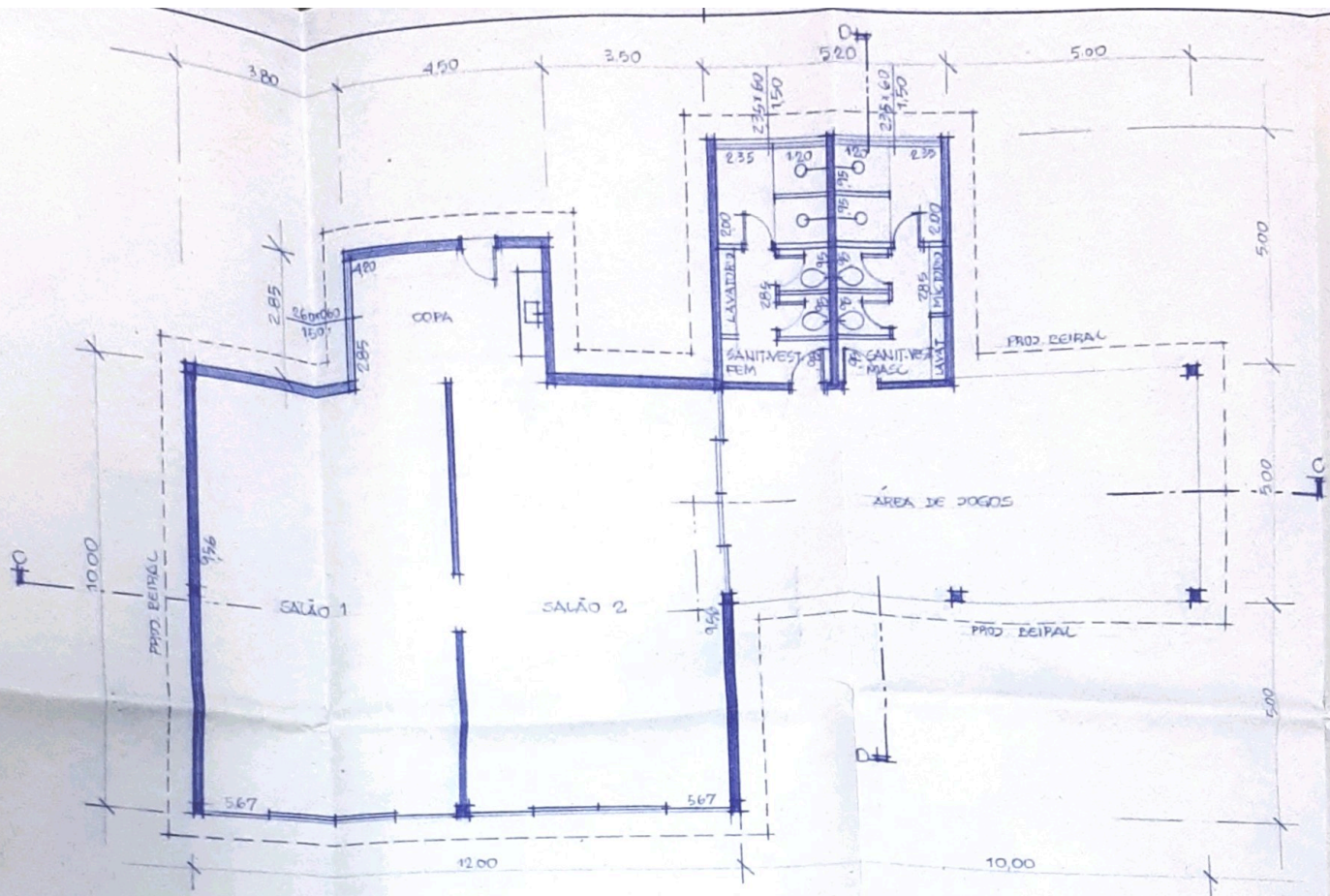

PLANTA TERREO (SALÃO)
ESCALA 1:100

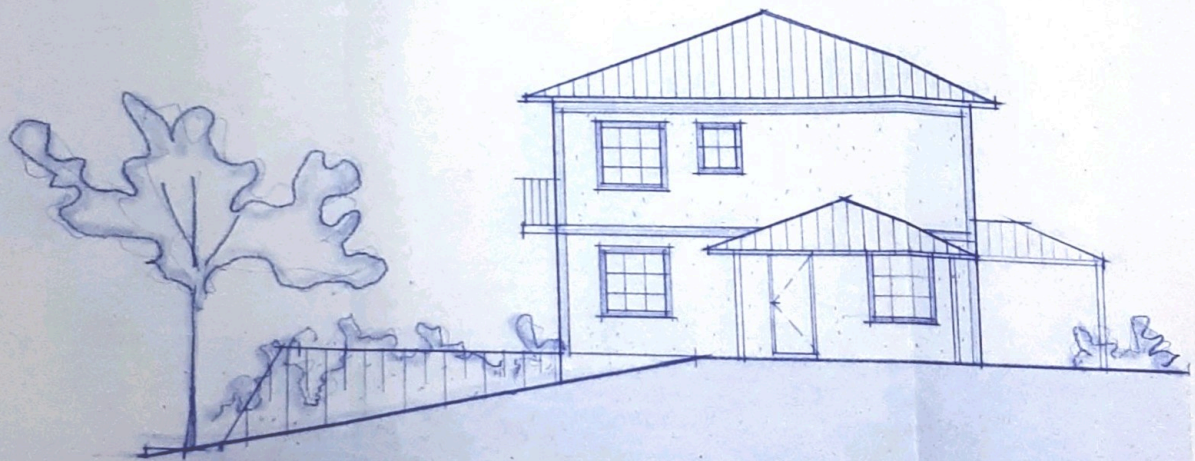

FACHADA LATERAL (RESIDÊNCIA TIPO)
ESCALA 1:100

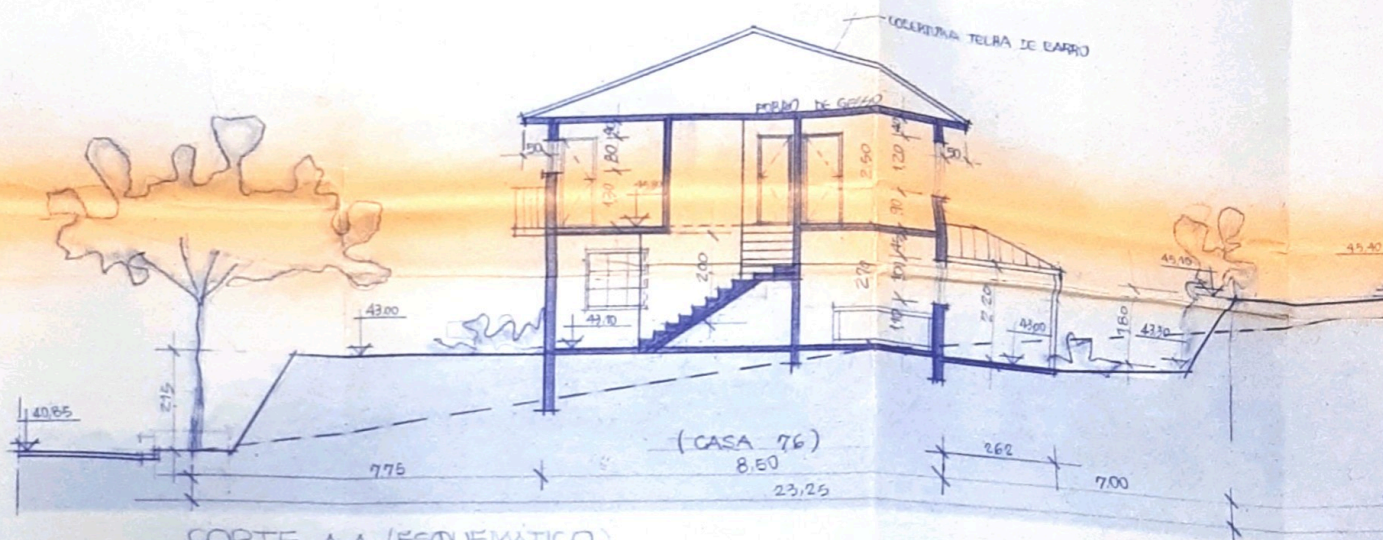

CORTE A-A (ESQUEMATICO)
ESCALA 1:100

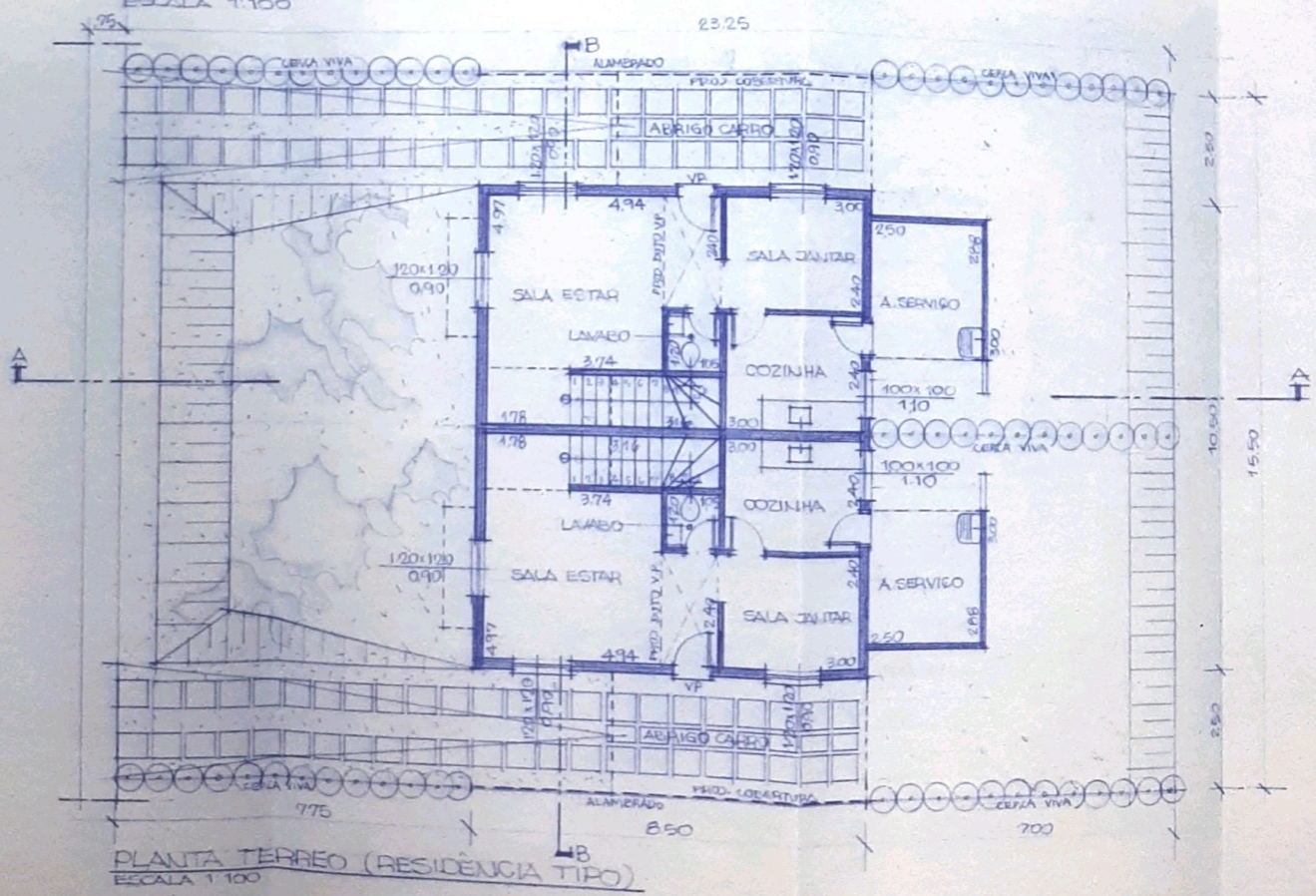

PLANTA TERREO (RESIDENCIA TIPO)
ESCALA 1:100

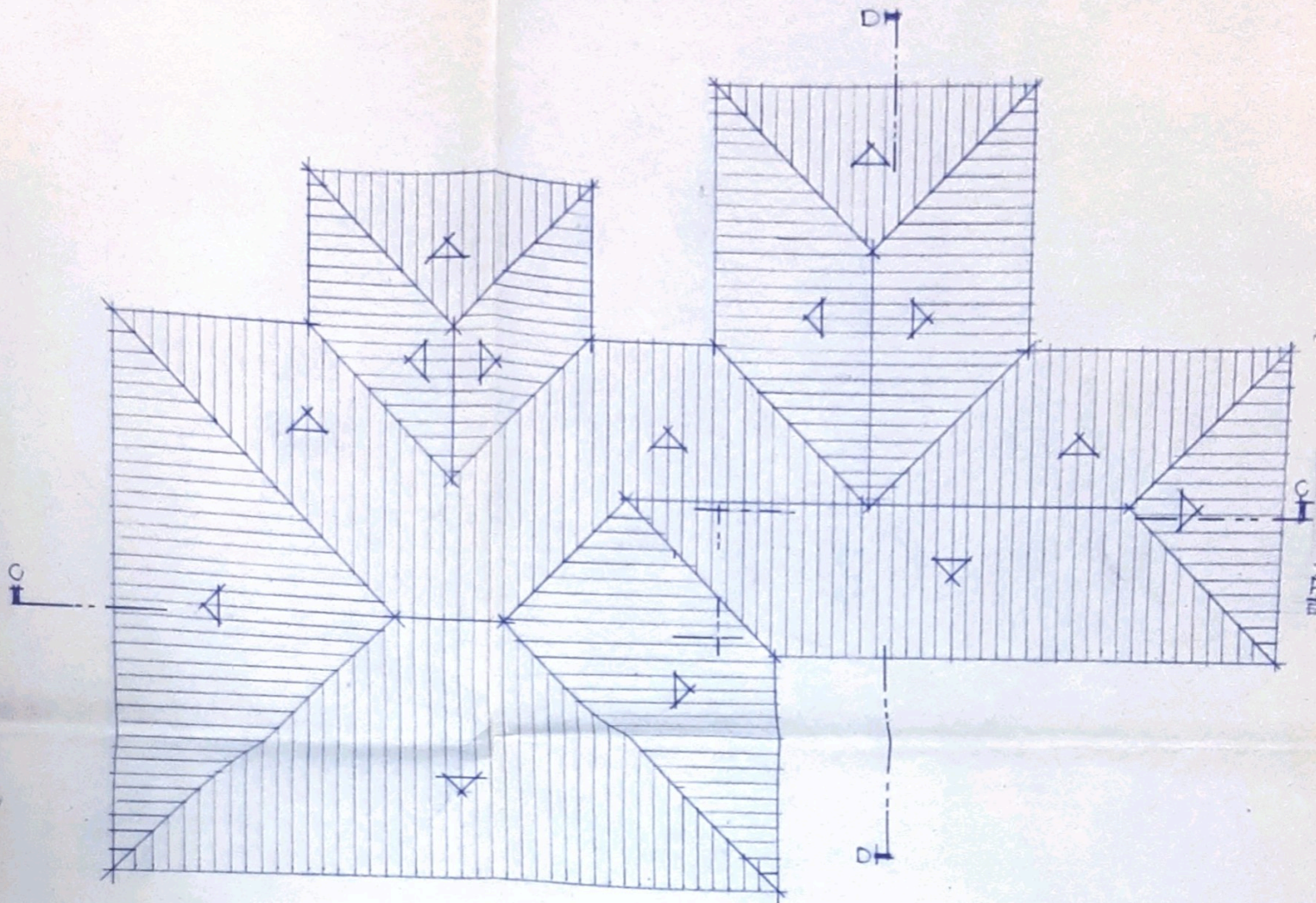

PLANTA COBERTURA (SALÃO)
ESCALA 1:100

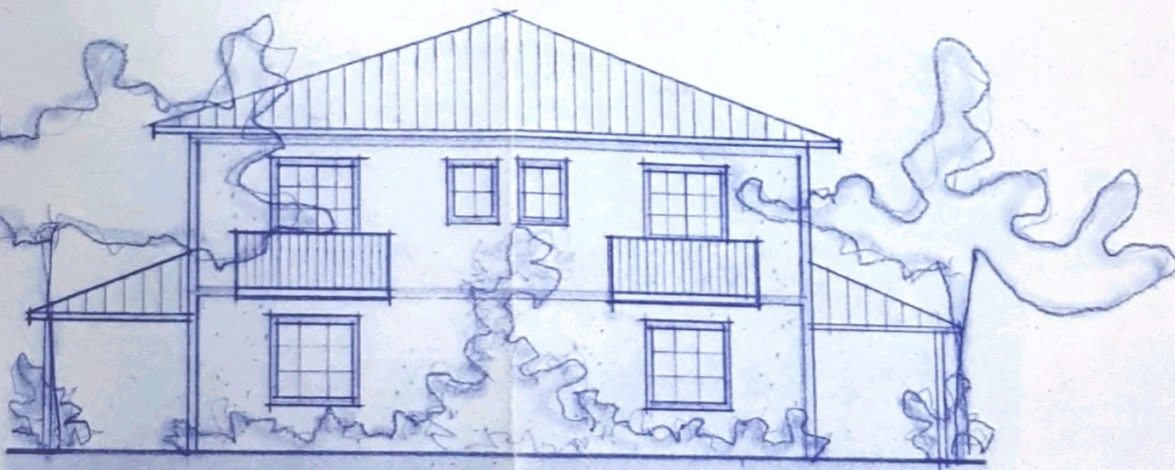

FACHADA FRONTAL (RESIDÊNCIA TIPO)
ESCALA 1:100

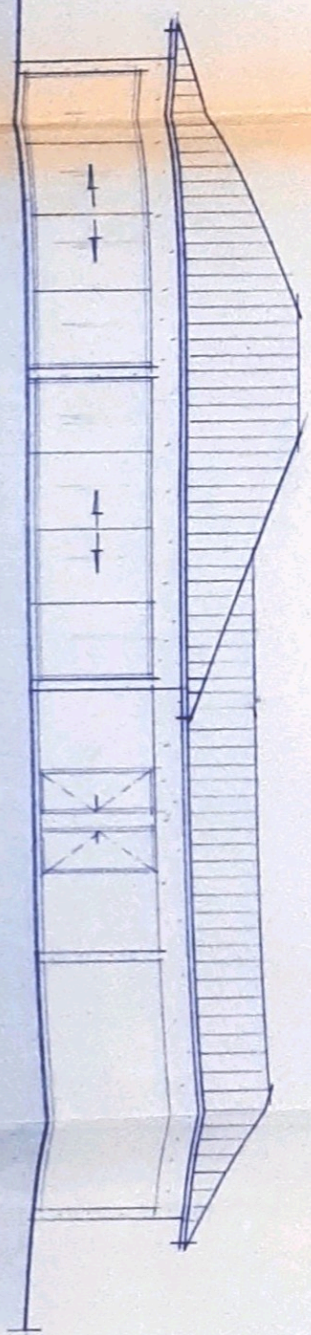

FACHADA FRONTAL (SALÃO)
ESCALA 1/100

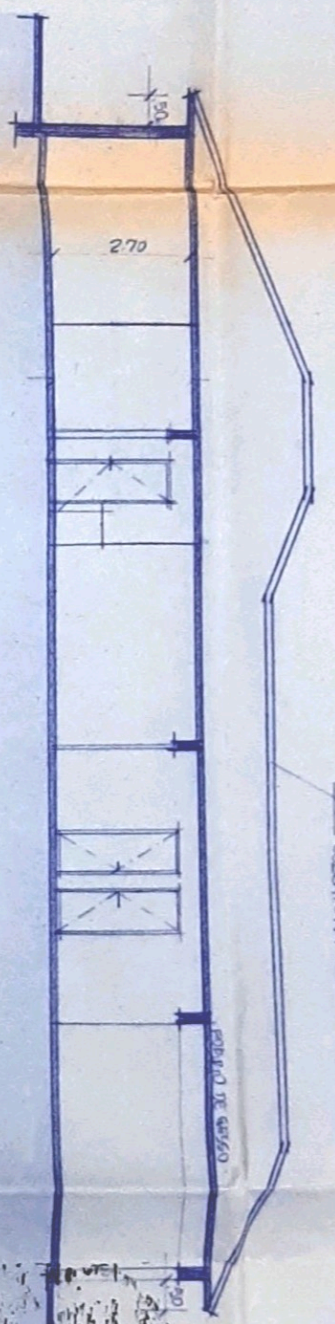

CORTE C-C (SALÃO)
ESCALA 1/100

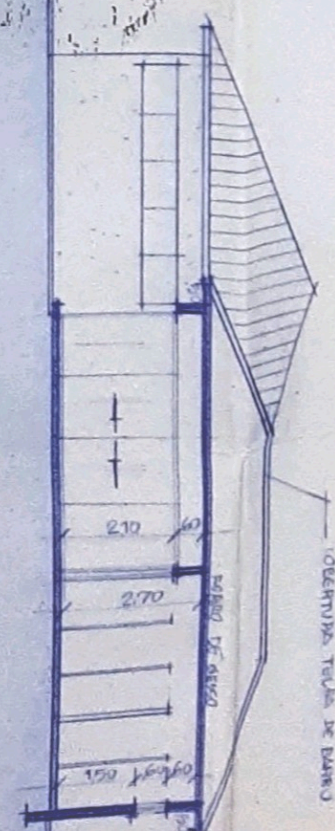

CORTE D-D (SALÃO)
ESCALA 1/100

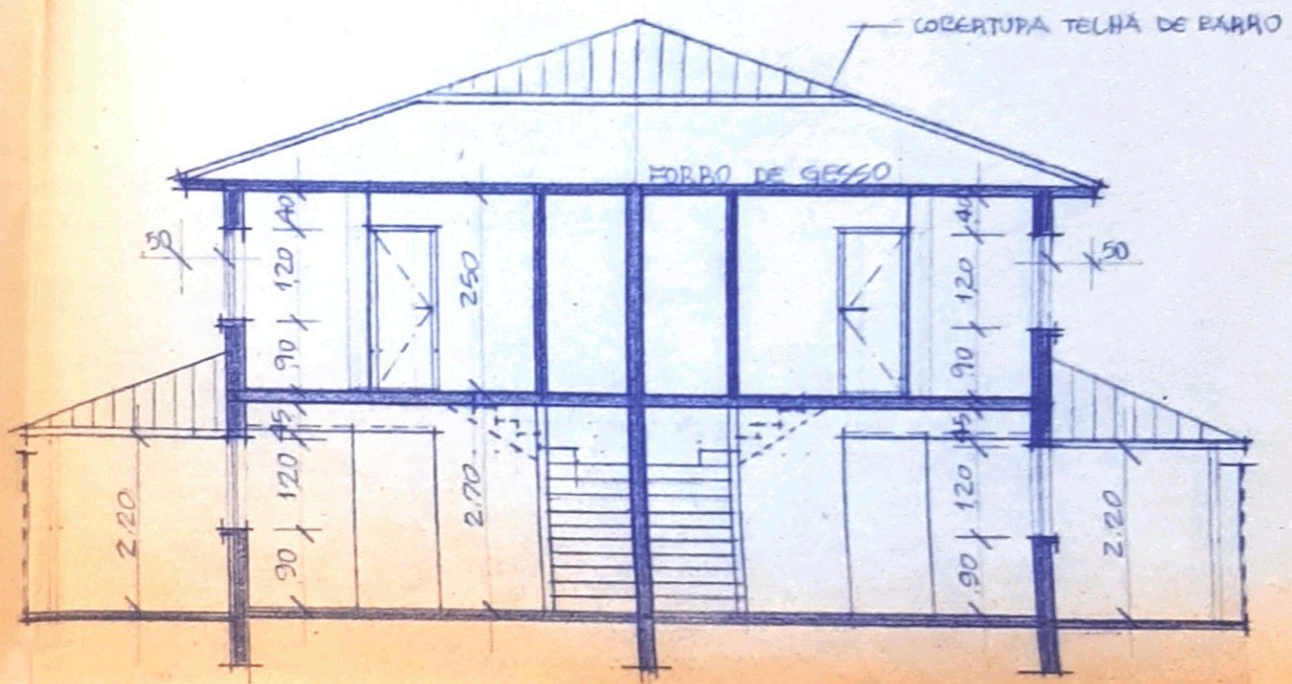

CORTE B-B (RESIDÊNCIA TIPO)
ESCALA 1:100

FACHADA FRONTAL (RESIDÊNCIA TIPO)
ESCALA 1:100

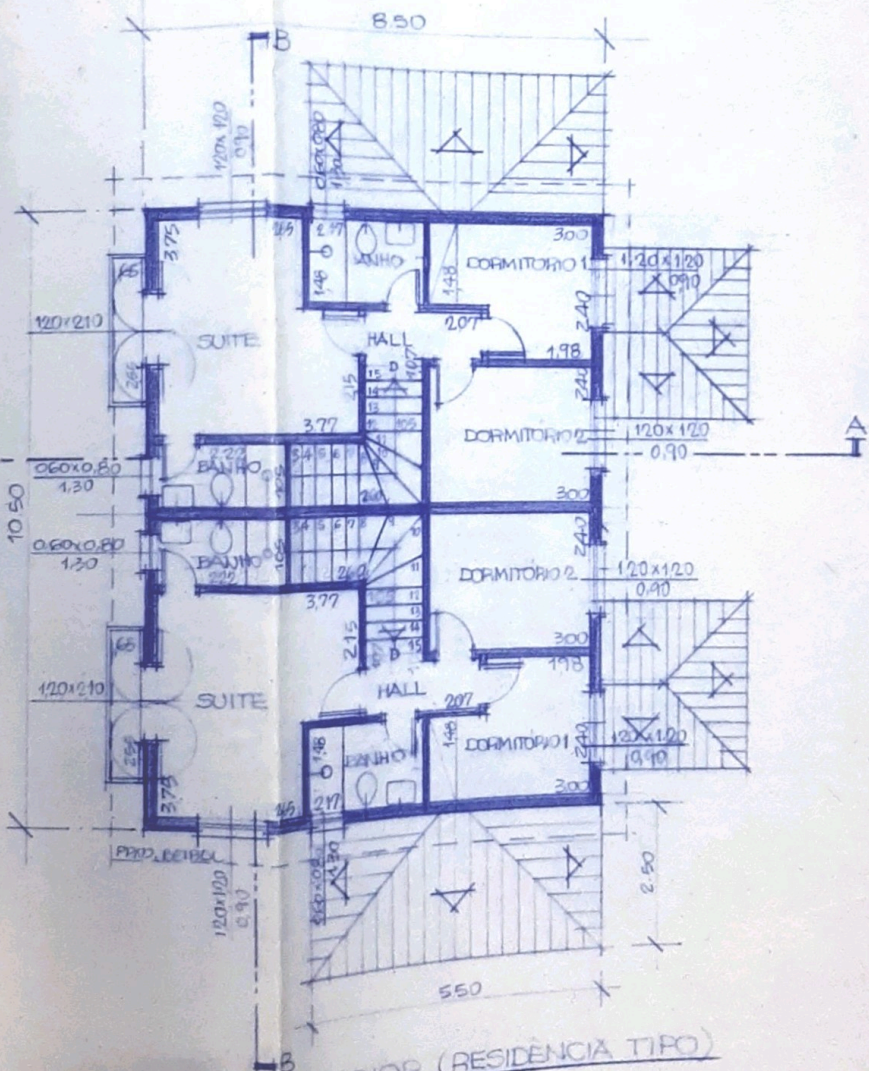
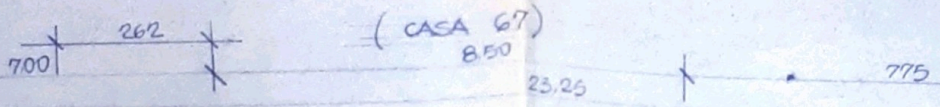
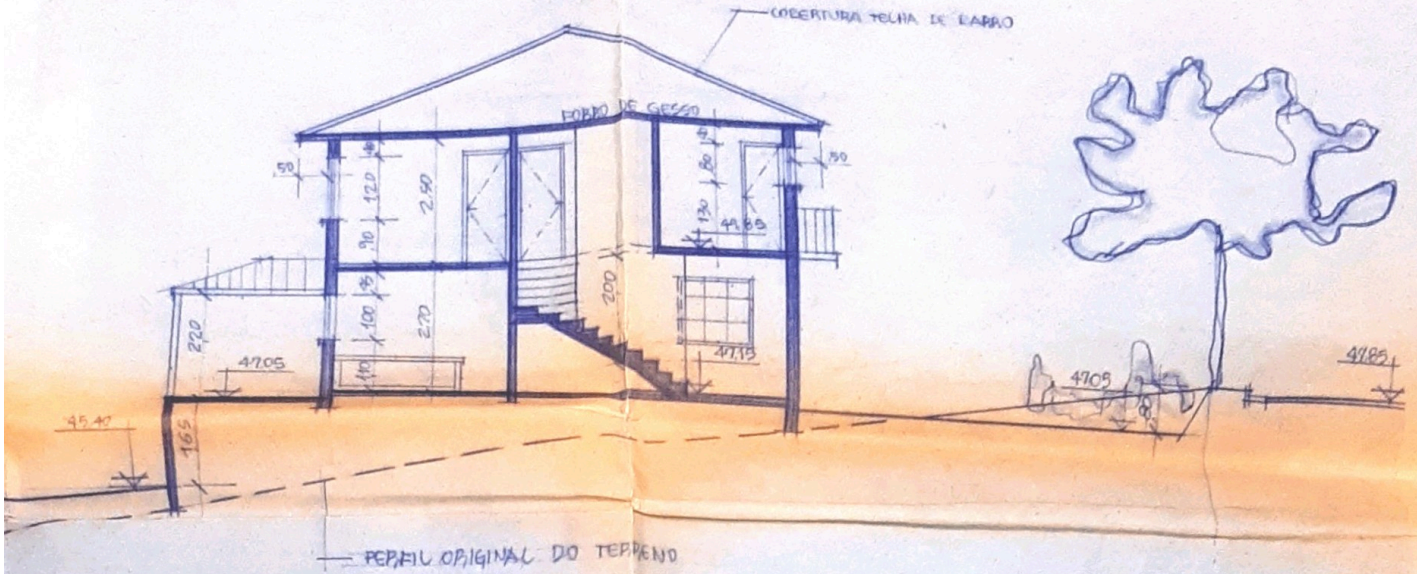

PLANTA SUPERIOR (RESIDÊNCIA TIPO)
ESCALA 1:100

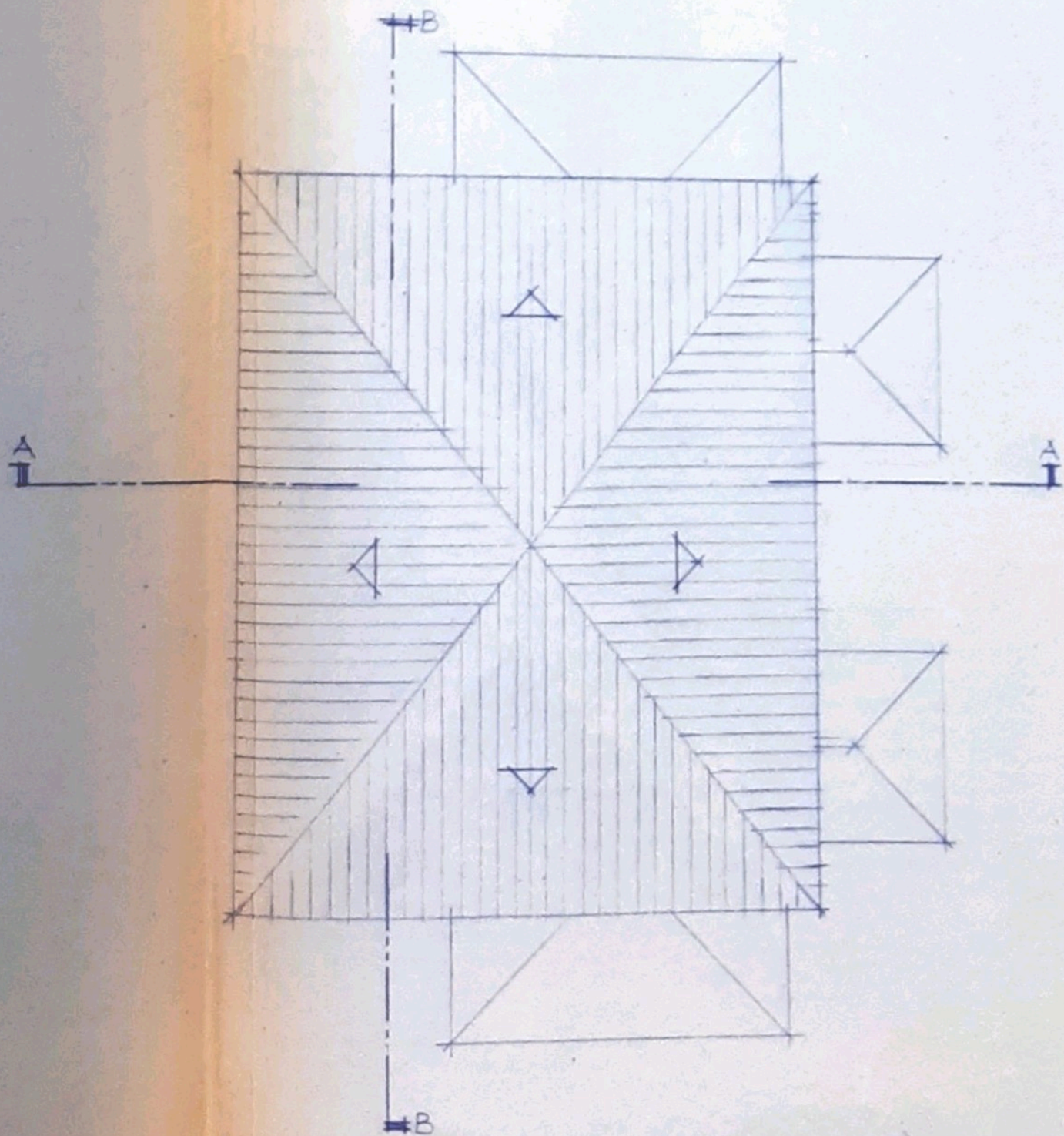

PLANTA COBERTURA (RESIDÊNCIA TIPO)
ESCALA 1:100

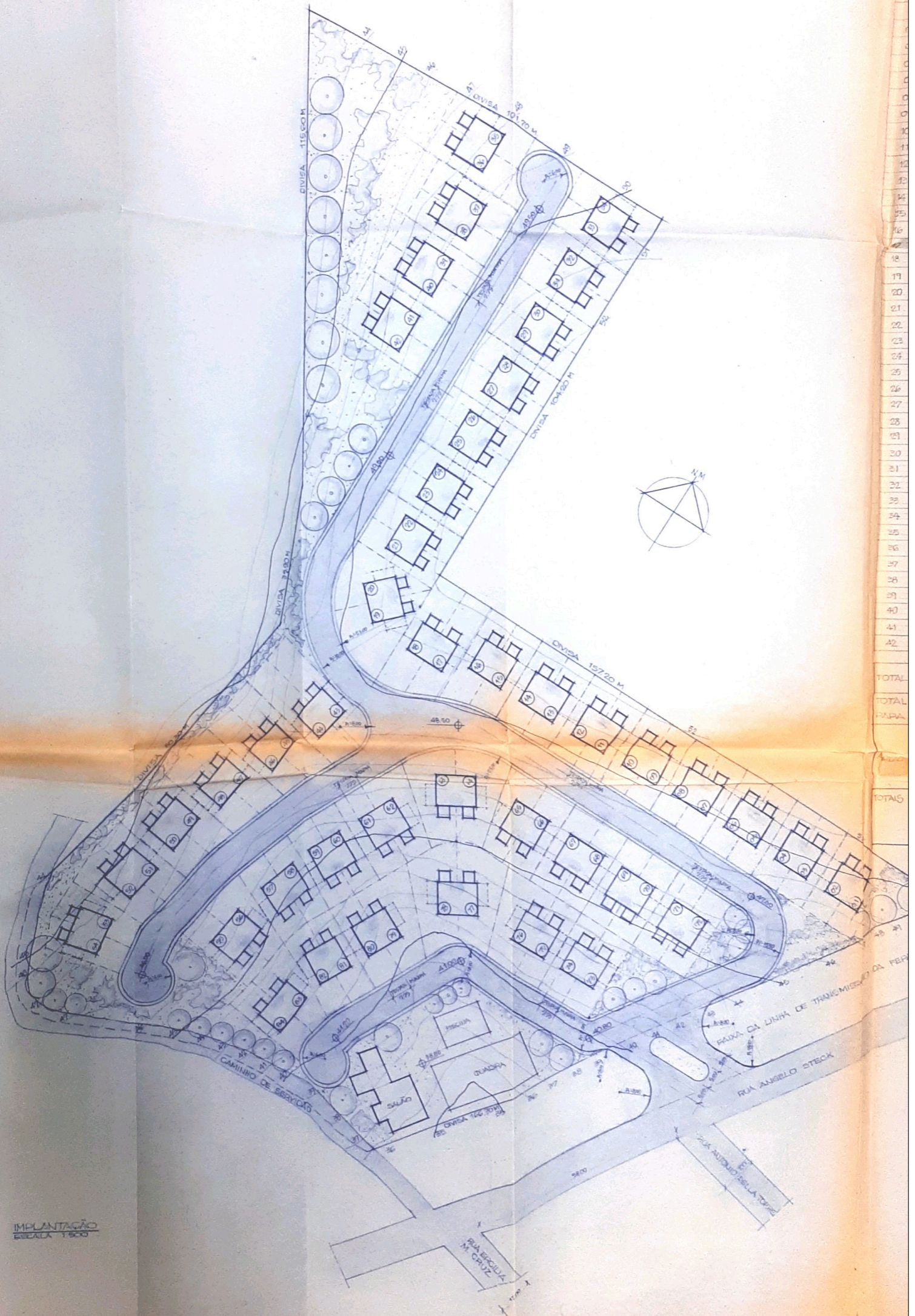

IMPLANTAÇÃO
ESCALA 1:500

TOTAL
TOTAL
PARA
TOTAL

10
11
12
13
14
15
16
17
18
19
20
21
22
23
24
25
26
27
28
29
30
31
32
33
34
35
36
37
38
39
40
41
42