

LEVANTAMENTO

PLANIALTIMÉTRICO

FOLHA

ÚNICA

LOCAL: LOUVEIRA - SP

BAIRRO : VILA BOSSI

000150

7115

PROPRIETARIO: ÁGUA BRANCA EMPREENDIMENTOS IMOBILIÁRIOS LTDA.

FINALIDADE: IMPLANTAÇÃO DE LOTEAMENTO

ESCALA : 1:1000



SITUAÇÃO s/ escala

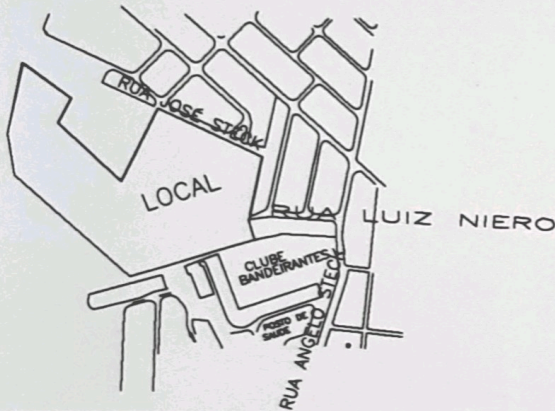

DECLARO QUE A APROVAÇÃO DO PROJETO NAO IMPLICA NO RECONHECIMENTO POR PARTE DA PREFEITURA DO DIREITO DE PROPRIEDADE DO TERRENO

PROPRIETÁRIO  
ÁGUA BRANCA EMPREENDIMENTOS IMOBILIÁRIOS LTDA.

ÁREAS

Area Matrícula 66.613 = 70.796,12 m2

Area Transcrição 52.829 = 16.972,00 m2

Area unificada = 87.768,12 m2

RESPONSÁVEL PELO LEV.TOPOGRÁFICO PLANIALTIMÉTRICO  
JOÃO EVANGELISTA DE CARVALHO FILHO  
CREA N° 060.060.565.8  
ART N° 8210200405624383

**APROVADA**  
Secretaria de Planejamento e Obras  
Prefeitura Municipal de Louveira

Em 27/12/2004

EDSON RICARDO M. PISSULIN  
Eng.º Civil - CREA 5060109128/D

Processo n.º 2004/5703

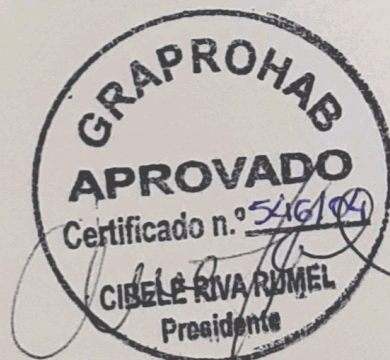



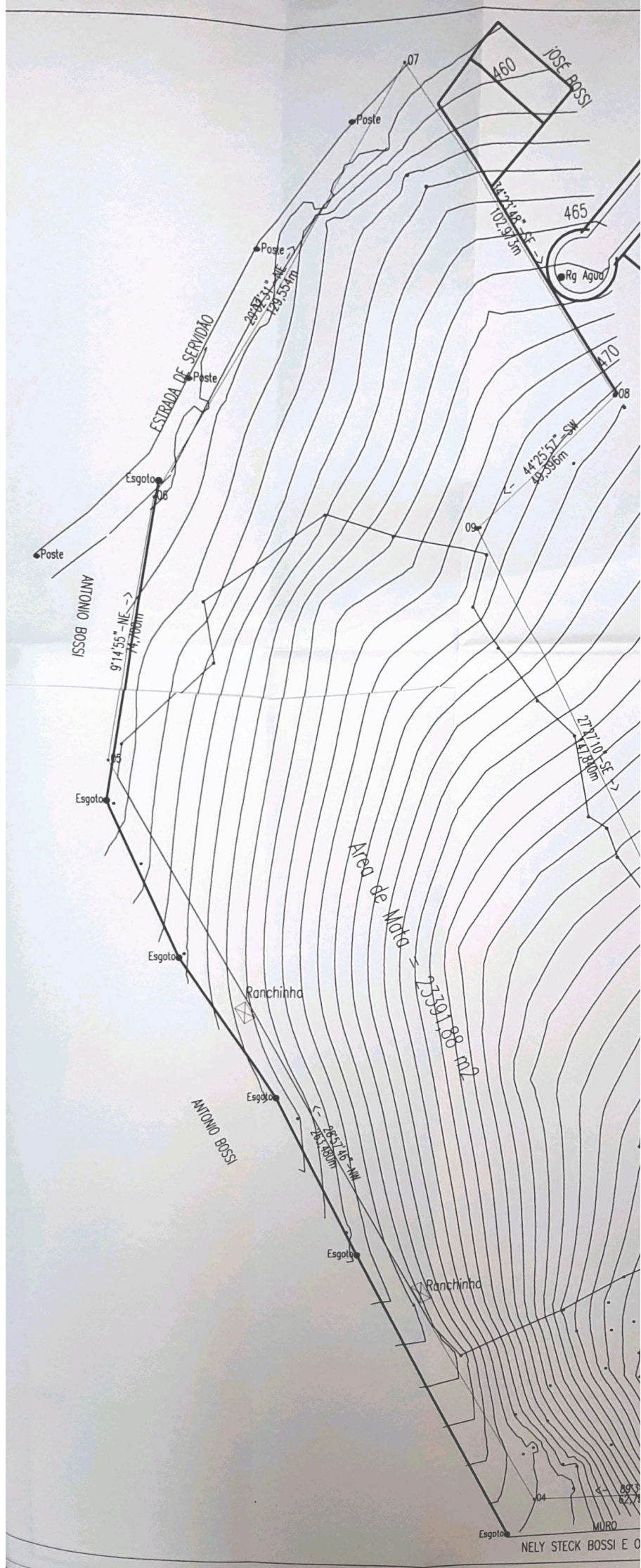

NELY STECK BOSSI E O



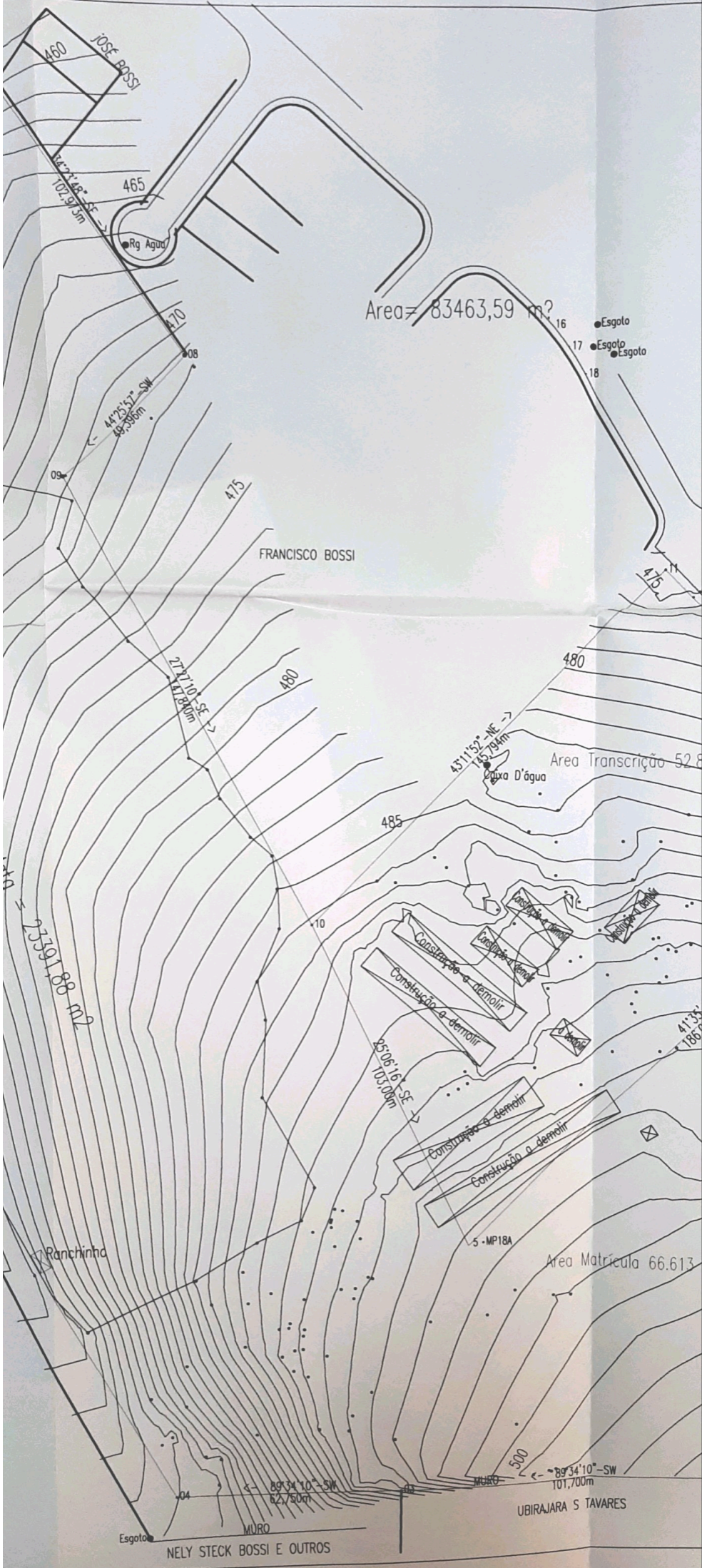

JOSE BOSSI

460  
14°22'42" SE  
102,933m

465  
Rg Agua

Area = 83463,59 m<sup>2</sup>

16 Esgoto  
17 Esgoto  
18 Esgoto

FRANCISCO BOSSI

470  
44°25'37" SW  
89,935m

475  
27°11'00" SE  
141,840m

Area Transcrição 52.8

480  
43°11'52" NE  
145,794m  
Esgoto D'água

485  
23°01'08" SE  
239,188m

485  
Construção a demolir

490  
Construção a demolir

495  
Construção a demolir

500  
Construção a demolir

Ranchinho

Area Matrícula 66.613

5 - MP18A

25°06'16" SE  
103,000m

500  
89°34'10" SW  
101,700m

Esgoto  
MURO  
NELY STECK BOSSI E OUTROS

UBIRAJARA S TAVARES



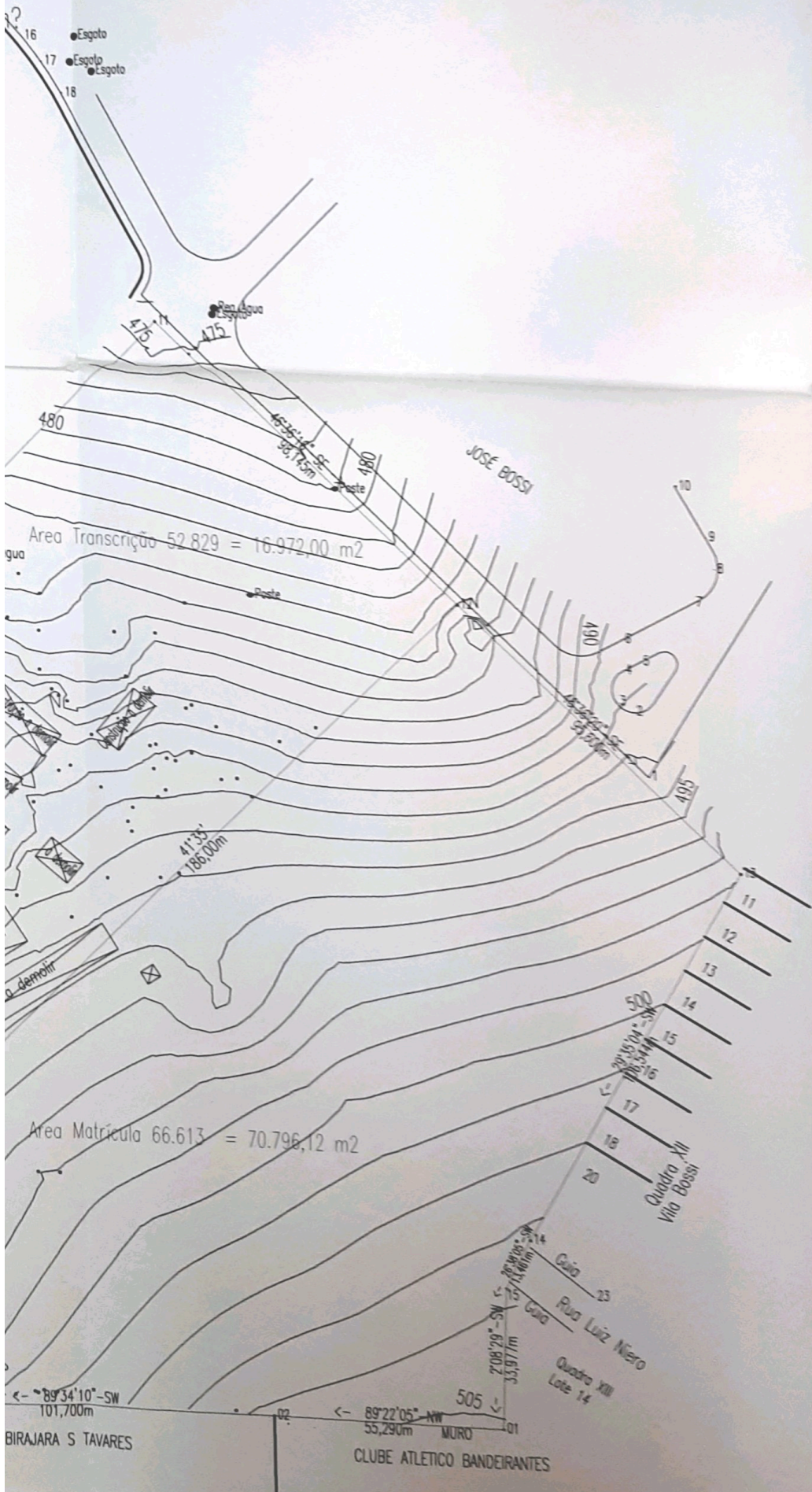



# PROJETO URBANÍSTICO

# FOLHA ÚNICA

REFERÊNCIA:

## LOTEAMENTO RESIDENCIAL VIA CASTELLI (141 uh)

000151



ASSUNTO:

PLANTA DE PARCELAMENTO DO SOLO | ARRUAMENTO | ESTAQUEAMENTO

911

PROPRIETÁRIO:

ÁGUA BRANCA EMPREENDIMENTOS IMOBILIÁRIOS LTDA.

ESCALA: 1:1.000

LOCAL:

RUA LUIZ NIERO S/Nº - VILA BOSSI - LOUVEIRA - SÃO PAULO

Matrícula 66.613 e transcrição 52.829, ambas do - 1º Cartório de Reg. de Imóveis da Comarca de Jundiaí.SP

### ÁREAS:

ESPECIFICAÇÃO	ÁREA (m2)	(%)
1 LOTES (141 un)	51.595,97	58,79
2.1 SISTEMA VIÁRIO (RUAS)	18.617,50	21,21
2.2 Área Eq. Urb. e Com. (AEUC)	ÁREA INSTITUCIONAL	-
2.3 Área Livre de Uso Público (ALUP)	ÁREA VERDE	17.554,65
	SISTEMA DE LAZER	-
3 OUTROS	-	-
4 ÁREA LOTEADA	87.768,12	100,00
5 ÁREA REMANESCENTE	-	-
6 TOTAL DA GLEBA -TERRENO	87.768,12	100,00

DECLARO QUE A APROVAÇÃO DO PROJETO NÃO IMPLICA NO RECONHECIMENTO POR PARTE DA PREFEITURA DO DIREITO DE PROPRIEDADE DO TERRENO.

PROPRIETÁRIO  
ÁGUA BRANCA EMPREENDIMENTOS IMOBILIÁRIOS LTDA.

### SITUAÇÃO:

VIDE ACIMA

AUTOR DO PROJETO  
João Evangelista de Carvalho Filho  
ENG. CIVIL - CREA 0600605658  
ART: 8210200405624383

RESPONSÁVEL PELA OBRA  
João Evangelista de Carvalho Filho  
ENG. CIVIL - CREA 0600605658  
ART: 8210200405624383

### APROVAÇÕES

**PROVADA**  
Secretaria de Planejamento e Obras  
Prefeitura Municipal de Louveira

Em 27/12/2004

EDSON RICARDO M. PISSULIN  
Eng.º Civil - CREA 5080109128/D

Processo n.º 2004/5703

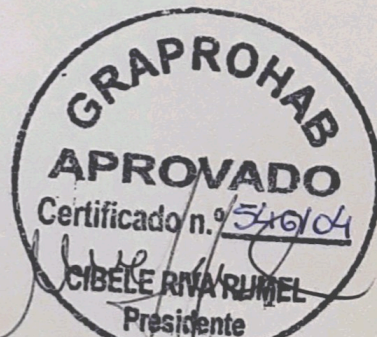





PLANTA

ESC. 1:1000



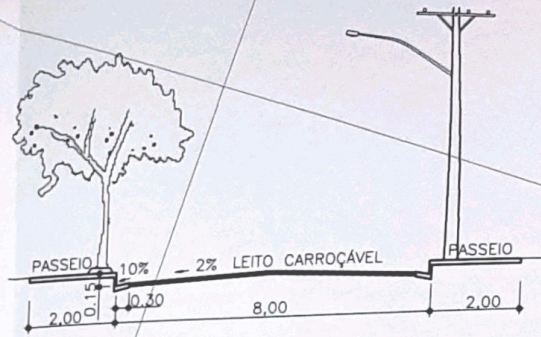

SEÇÃO TRANSV. DA VIA CIRC. INT. 1 (12,00 m)  
SEM ESCALA

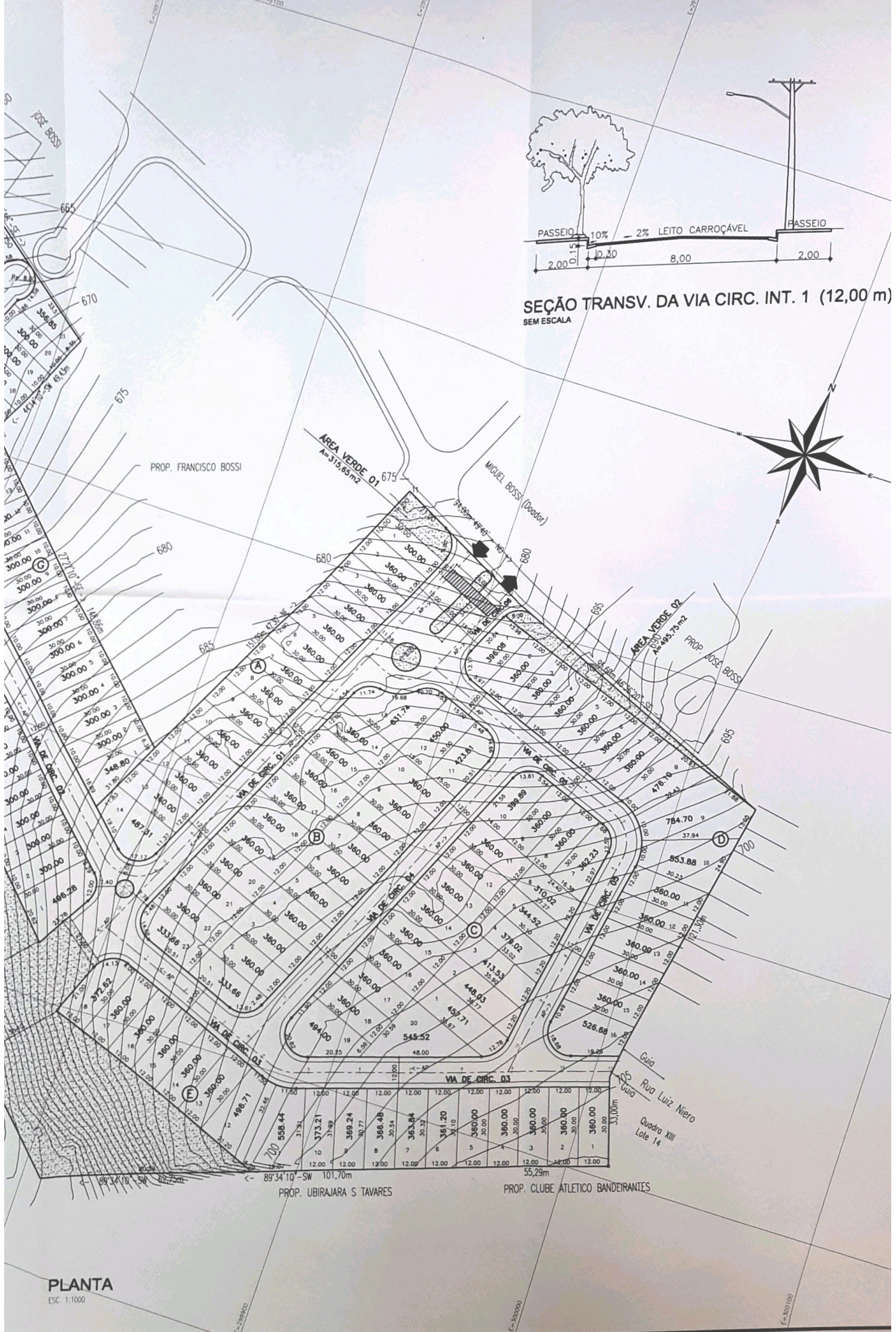



# PROJETO DE TERRAPLENAGEM

01/02



000152

REFERÊNCIA:

LOTEAMENTO RESIDENCIAL VIA CASTELLI (141 uh)

ASSUNTO:

PLANTA E PERFIS LONGITUDINAIS DE VIAS

PROPRIETÁRIO:

ÁGUA BRANCA EMPREENDIMENTOS IMOBILIÁRIOS LTDA.

ESCALA: 1:1.000

LOCAL:

RUA LUIZ NIERO S/Nº - VILA BOSSI - LOUVEIRA - SÃO PAULO

Matrícula 66.613 e transcrição 52.829, ambas do - 1º Cartório de Reg. de Imóveis da Comarca de Jundiaí.SP

ÁREAS:

VER PROJETO URBANÍSTICO FL 01

DECLARO QUE A APROVAÇÃO DO PROJETO NÃO IMPLICA NO RECONHECIMENTO POR PARTE DA PREFEITURA DO DIREITO DE PROPRIEDADE DO TERRENO.

PROPRIETÁRIO  
ÁGUA BRANCA EMPREENDIMENTOS IMOBILIÁRIOS LTDA.

SITUAÇÃO:

VER PROJETO URBANÍSTICO FL 01

AUTOR DO PROJETO  
João Evangelista de Carvalho Filho  
ENG. CIVIL - CREA 0800605658  
ART: 8210200405624383

RESPONSÁVEL PELA OBRA  
João Evangelista de Carvalho Filho  
ENG. CIVIL - CREA 0800605658  
ART: 8210200405624383

APROVAÇÕES

**APROVADA**  
Secretaria de Planejamento e Obras  
Prefeitura Municipal de Louveira

Em 27/12/2004

EDSON RICARDO M. PISSULIN  
Eng.º Civil - CREA 5060108128/D

Processo n.º 2004/5703

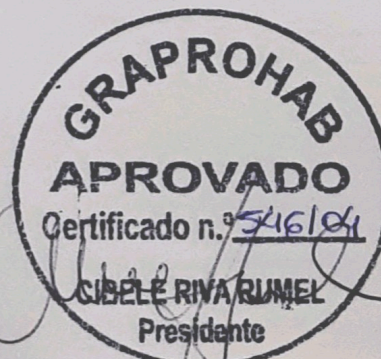



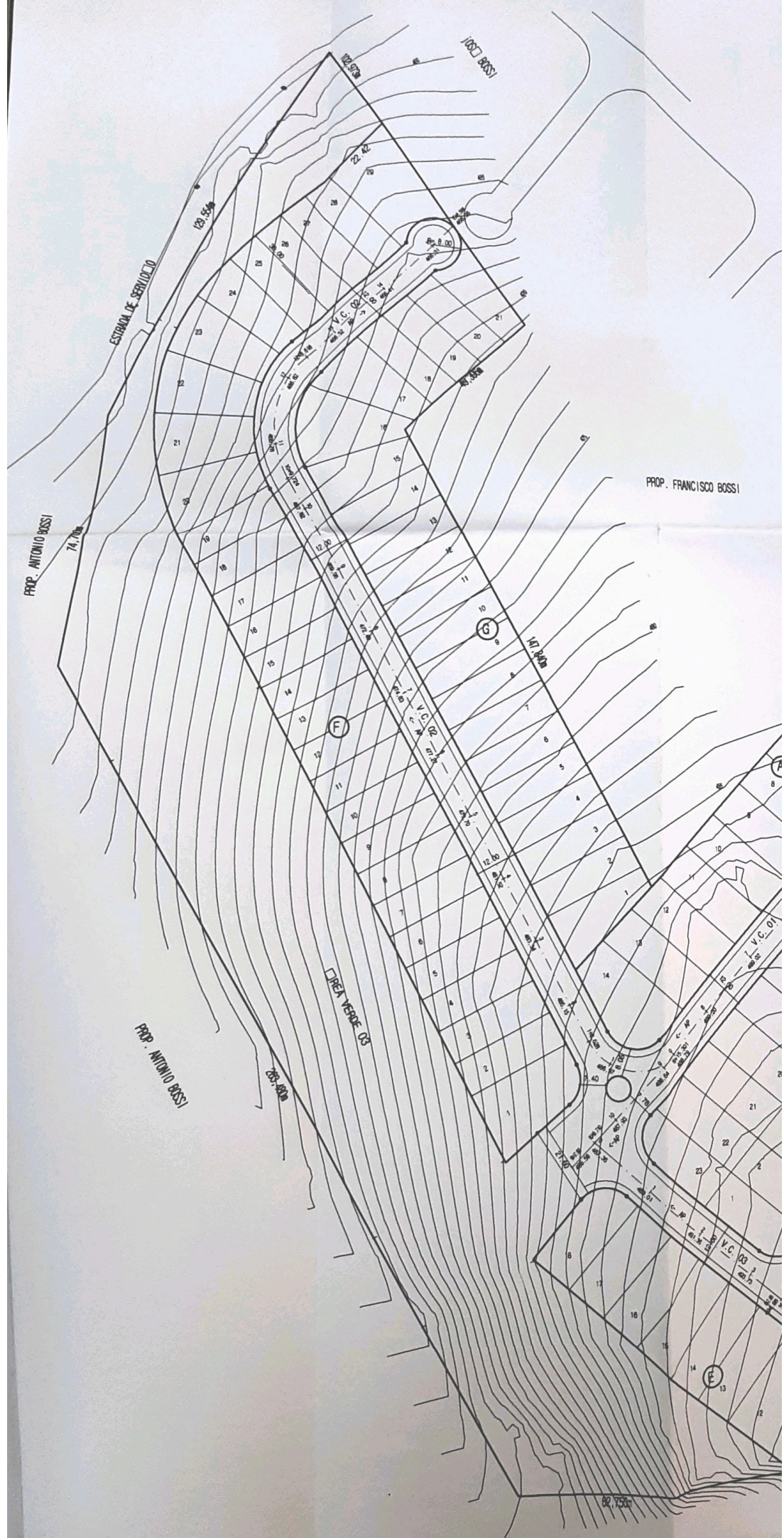



Perfil Longitudinal V.C. 06

Escala horizontal: 1:100  
Escala vertical: 1:10

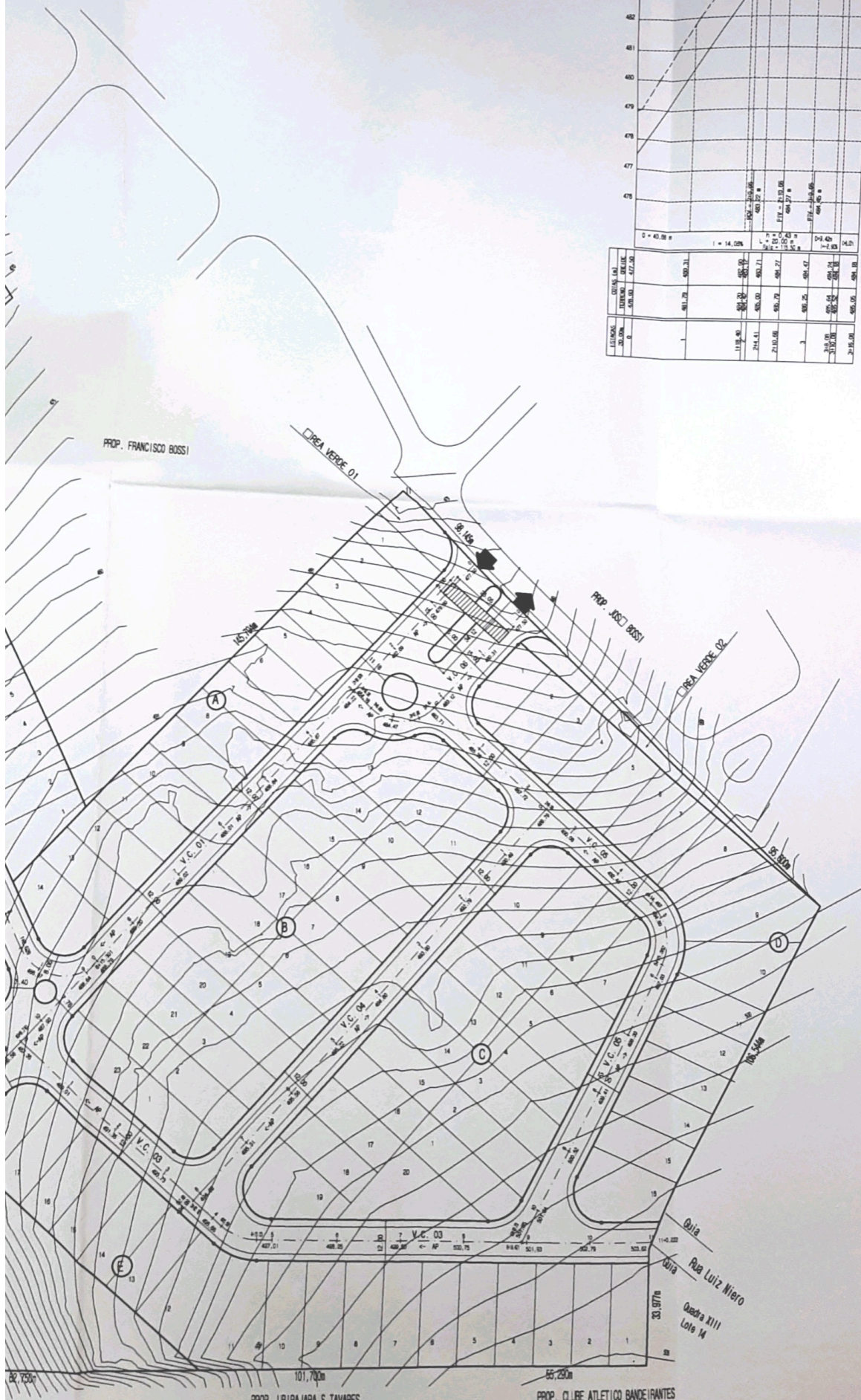
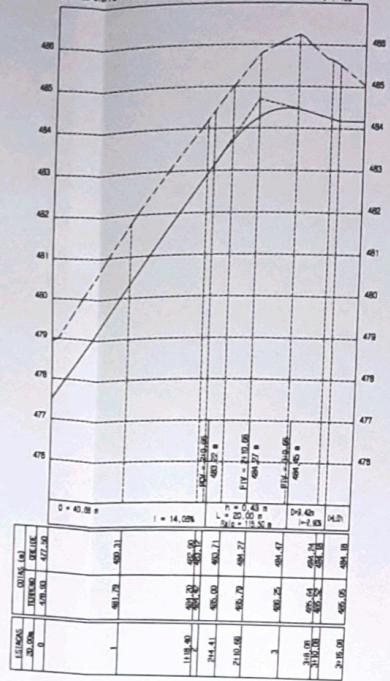

32,75m

101,70m

65,25m

PROP. LIBERAJARA S TAVARES

PROP. CLUBE ATLETICO BANDEIRANTES



# Perfil Longitudinal V.C. 01

Área de corte: 124,916 m.  
 Área de aterro: 0,796 m.

ESCALAS: H 1:1.000  
 V 1:100

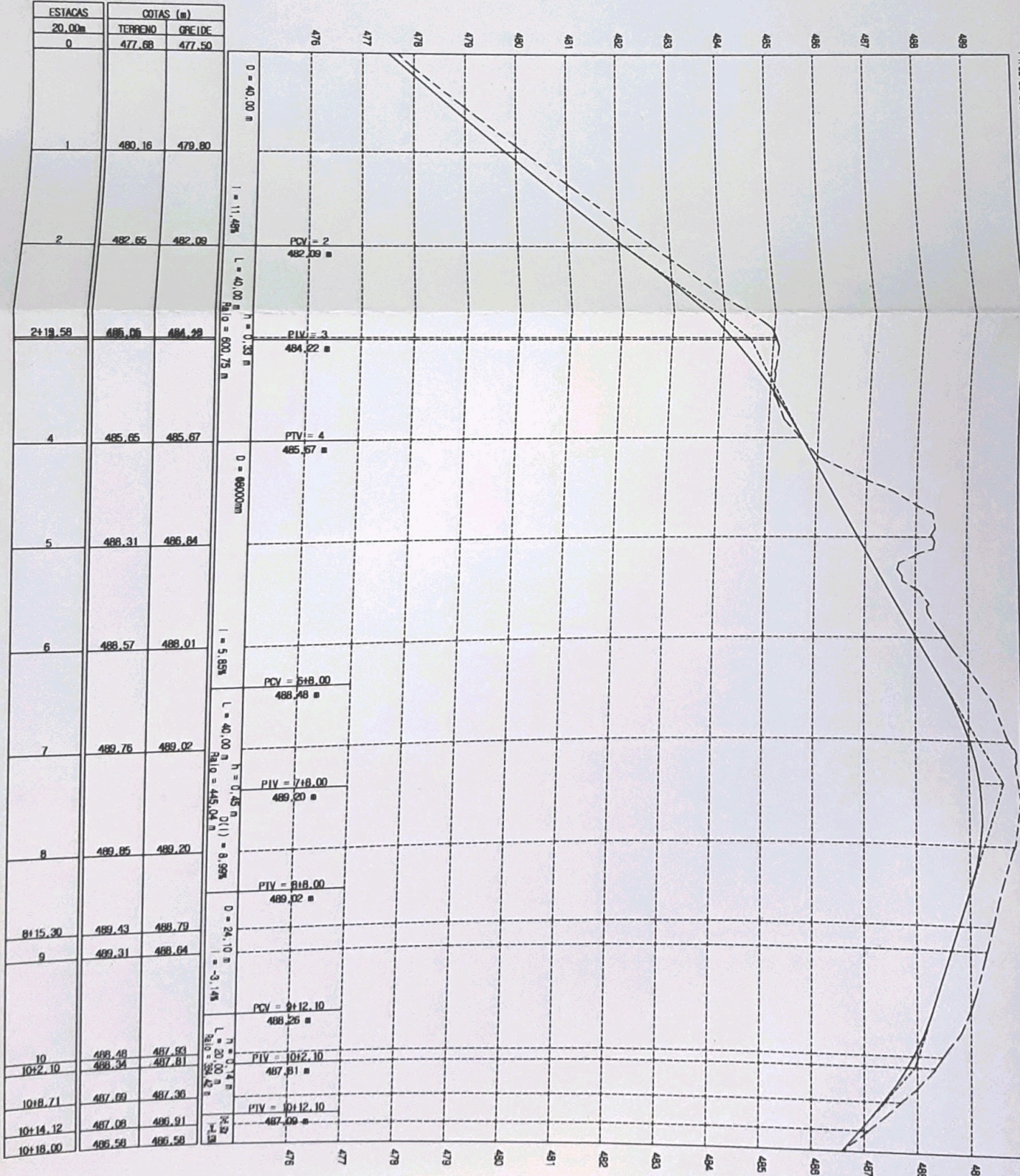

ESTACAS	COTAS (m)	
	TERRENO	GRUEIDE
0	477,68	477,50
1	480,16	479,80
2	482,65	482,09
2+19,58	485,06	484,29
4	485,65	485,67
5	488,31	486,84
6	488,57	488,01
7	489,76	489,02
8	489,85	489,20
8+15,30	489,43	488,79
9	489,31	488,64
10	488,48	487,93
10+2,10	488,34	487,81
10+8,71	487,69	487,36
10+14,12	487,09	486,91
10+18,00	486,58	486,58





REFERÊNCIA:

000153

LOTEAMENTO RESIDENCIAL VIA CASTELLI (141 uh) 7 1

ASSUNTO:

PERFIS LONGITUDINAIS DE VIAS

PROPRIETÁRIO:

ÁGUA BRANCA EMPREENDIMENTOS IMOBILIÁRIOS LTDA.

ESCALAS INDICADAS

LOCAL:

RUA LUIZ NIERO S/Nº - VILA BOSSI - LOUVEIRA - SÃO PAULO

Matrícula 66.613 e transcrição 52.829 , ambas do - 1º Cartório de Reg. de Imóveis da Comarca de Jundiaí.SP

ÁREAS:

VER PROJETO URBANÍSTICO FL 01

DECLARO QUE A APROVAÇÃO DO PROJETO NÃO IMPLICA NO RECONHECIMENTO POR PARTE DA PREFEITURA DO DIREITO DE PROPRIEDADE DO TERRENO.

PROPRIETÁRIO  
ÁGUA BRANCA EMPREENDIMENTOS IMOBILIÁRIOS LTDA.

SITUAÇÃO:

VER PROJETO URBANÍSTICO FL 01

AUTOR DO PROJETO  
João Evangelista de Carvalho Filho  
ENG. CIVIL - CREA 0600605658  
ART: 8210200405624383

RESPONSÁVEL PELA OBRA  
João Evangelista de Carvalho Filho  
ENG. CIVIL - CREA 0600605658  
ART: 8210200405624383

APROVAÇÕES

**APROVADA**  
Secretaria de Planejamento e Obras  
Prefeitura Municipal de Louveira

Em 27/12/2004

EDSON RICARDO M. PISSULIN  
Eng.º Civil - CREA 5060109128/D

Processo n.º 2004/5703

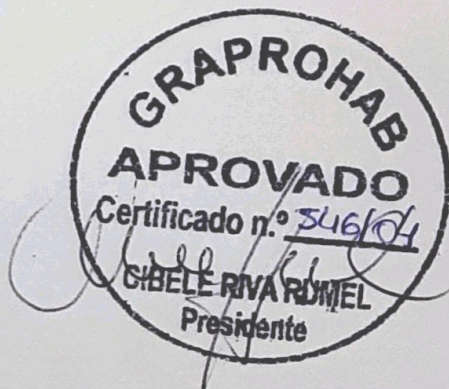



Área de corte: 146,87 m<sup>2</sup>  
 Área de terreno: 100,04 m<sup>2</sup>

Perfil Longitudinal V.C. 02

ESCALA: H: 1:1,000  
 V: 1:100

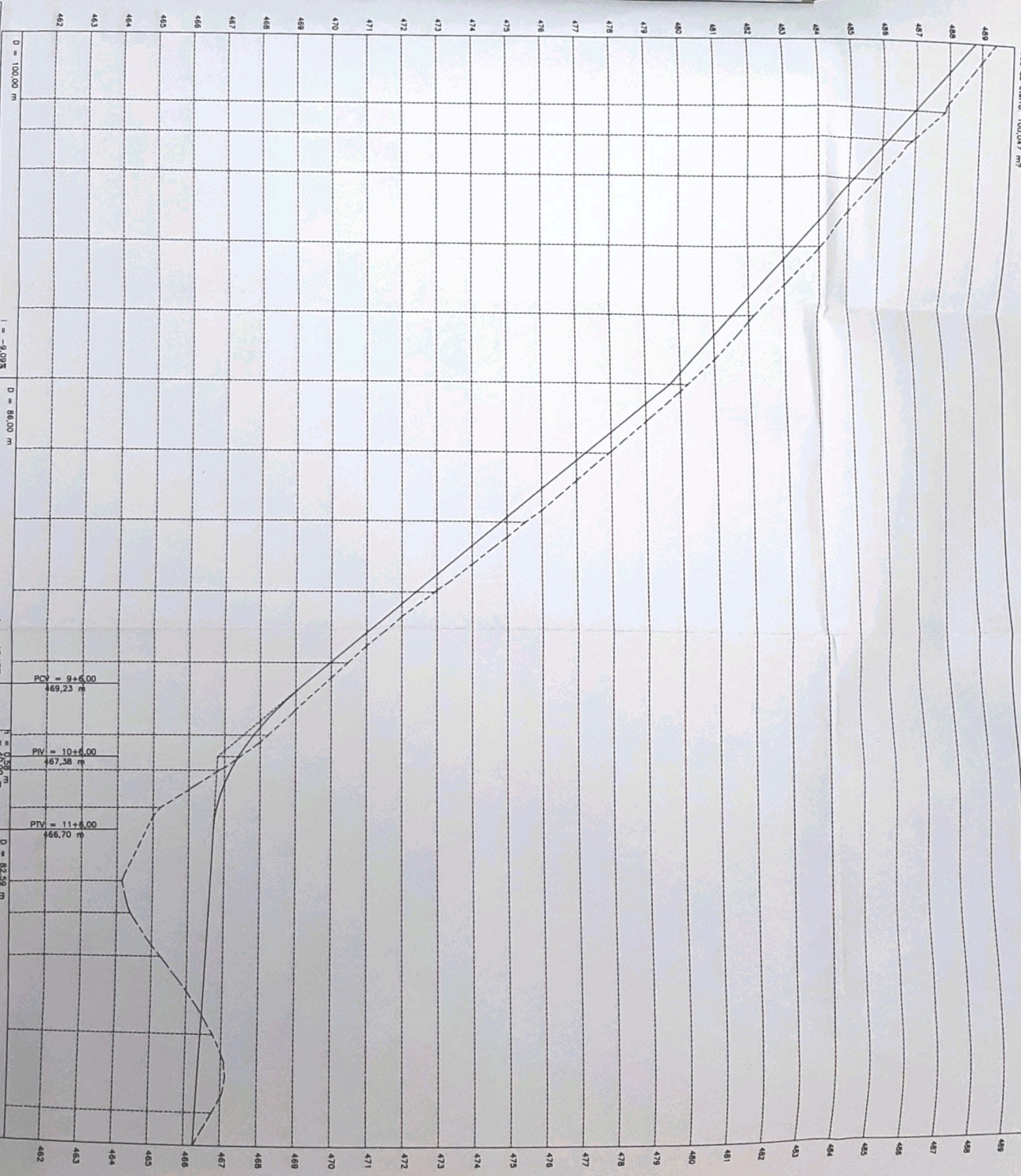

ESTACAS 20.00m	COTAS (m)	
	TERRENO	PROFIC
0	469.43	468.79
1	487.90	486.97
1+8.63	486.90	486.19
2	485.86	485.15
3	484.05	483.34
4	482.15	481.52
5	480.21	479.70
6	477.93	477.27
7	475.53	474.83
8	472.93	472.40
9	470.46	469.96
10	468.22	467.82
10+9.72	466.65	467.17
11	465.21	466.78
12	464.15	466.62
12+8.62	464.39	466.58
13	465.25	466.52
14	466.77	466.41
15	466.77	466.31
15+8.59	466.26	466.26



# Perfil Longitudinal V.C. 05

Área de corte: 131,040 m<sup>2</sup>  
 Área de aterro: 0,000 m<sup>2</sup>

ESCALAS: H: 1:1,000  
 V: 1:100

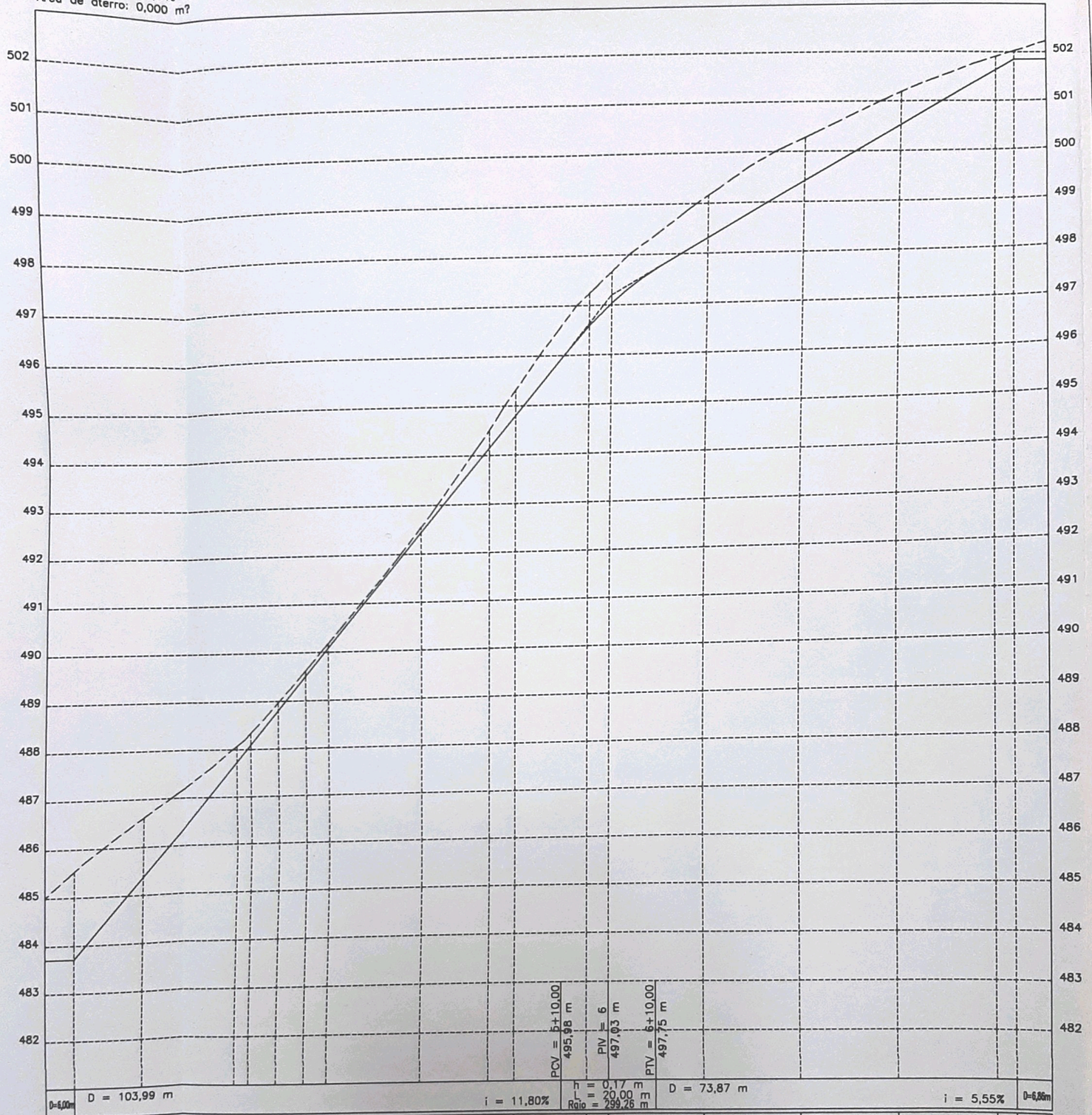

ESTACAS 20,00m	COTAS (m)	TERRENO	GREIDE
0	485,00	483,71	
0+6,01	485,54	483,71	
1	486,61	485,36	
2	488,07	487,72	
2+3,07	488,33	488,08	
2+9,08	488,97	488,79	
2+15,09	489,62	489,50	
3	490,18	490,08	
4	492,55	492,44	
4+14,49	494,52	494,15	
5	495,32	494,80	
5+15,36	497,25	496,59	
6	497,67	497,03	
7	499,15	498,30	
8	500,29	499,41	
9	501,19	500,52	
10	501,91	501,64	
10+3,87	502,03	501,85	
10+10,73	502,24	501,85	



# Perfil Longitudinal V.C. 03

Área de corte: 199,45 m<sup>2</sup>  
 Área de aterro: 0,00 m<sup>2</sup>

ESCALAS: H 1:1.000  
 V 1:100

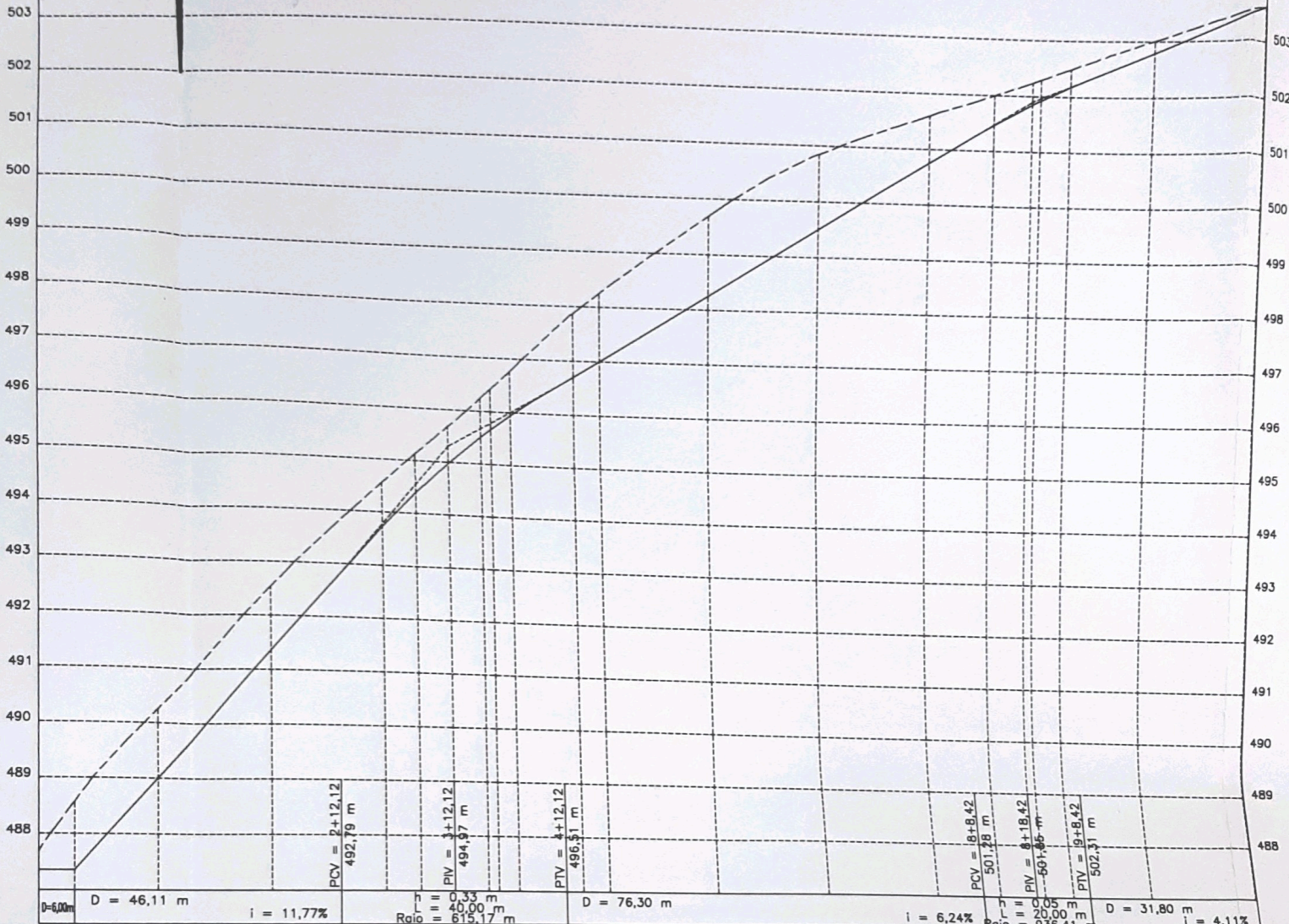

ESTACAS	COTAS (m)	
20,00m	TERRENO	GREIDE
0	487,69	487,36
0+6,01	488,57	487,36
1	490,25	489,01
2	492,53	491,36
3	494,55	493,73
3+6,11	495,12	494,39
3+12,12	495,67	494,98
3+18,13	496,24	495,51
4	496,42	495,66
4+3,59	496,77	495,94
4+15,22	497,87	496,71
5	498,25	497,01
6	499,69	498,25
7	500,85	499,50
8	501,60	500,75
8+11,56	502,00	501,47
8+18,42	502,24	501,85
9	502,34	501,93
9+5,28	502,49	502,18
10	503,01	502,79
11+40,22	503,62	503,62



# Perfil Longitudinal V.C. 04

Área de corte: 115,050 m<sup>2</sup>  
 Área de aterro: 0,000 m<sup>2</sup>

ESCALAS: H 1:1.000  
 V 1:100

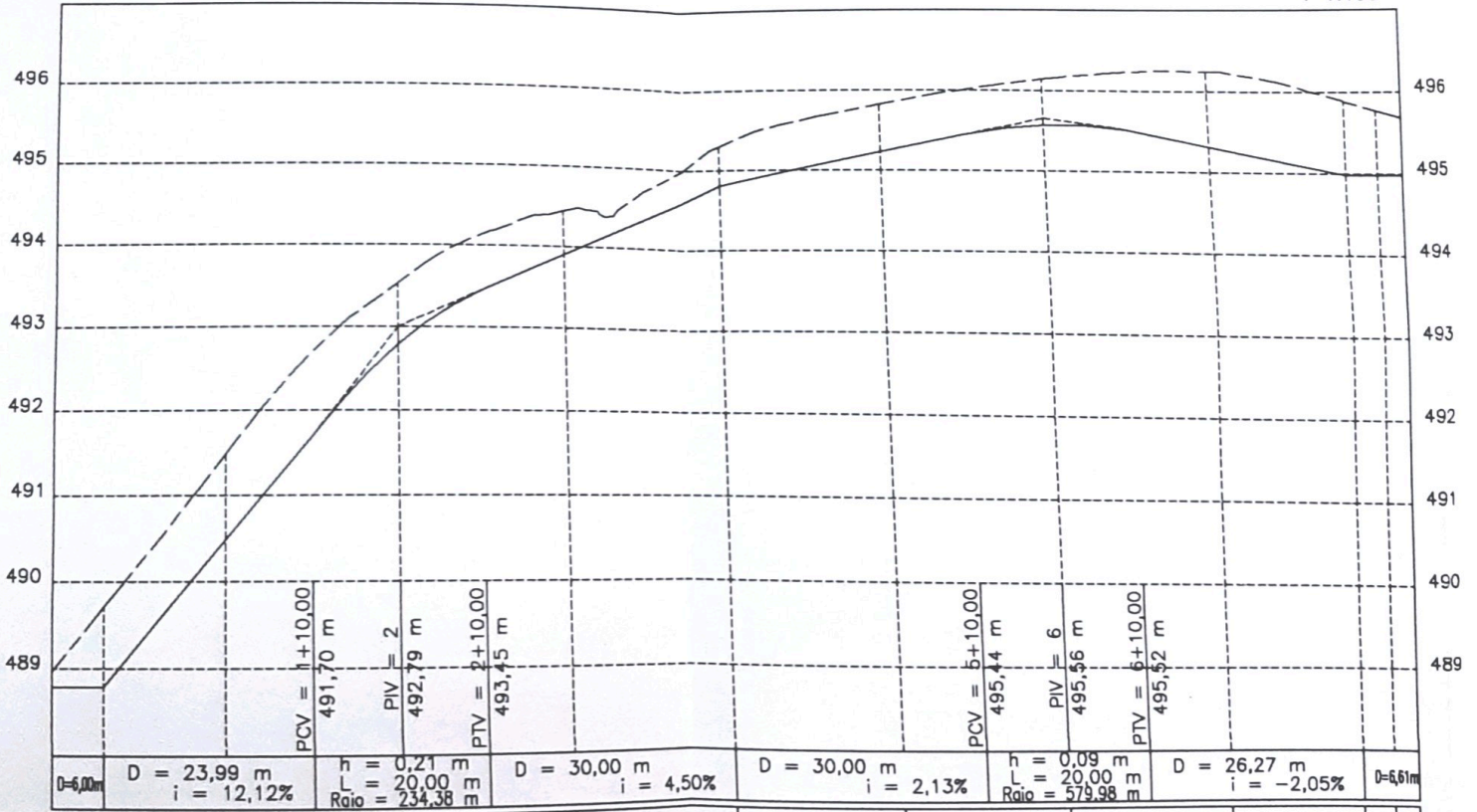

ESTACAS	COTAS (m)	
	TERRENO	GREIDE
0	488,97	488,79
0+6,01	489,71	488,79
1	491,48	490,49
2	493,53	492,79
3	494,44	493,90
4	495,30	494,80
5	495,82	495,22
6	496,14	495,56
7	496,24	495,31
7+16,27	495,88	494,98
8	495,77	494,98
8+2,88	495,67	494,98