

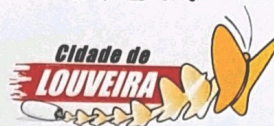

Prefeitura Municipal de Louveira
Estado de São Paulo

000167



DECRETO Nº 2763, DE 15 DE JULHO DE 2004

Dispõe sobre desmembramento de glebas.

JOSÉ CARLOS KARMANGHIA MARTINS DE TOLEDO,
Prefeito Municipal de Louveira, Estado de São Paulo, no uso de
suas atribuições legais,

Considerando o processo administrativo nº 2004/05-003087;

Considerando as apreciações técnicas e jurídicas das Secretarias
competentes,

Decreta:

Art. 1º Fica aprovado o projeto de desmembramento da gleba
2A, situado na Rua Antonio Bonesso, Bairro Rio Abaixo, neste Município de Louveira, de
propriedade de **Santo Antonio Empreendimentos Imobiliários Ltda**, passando os lotes a
terem as seguintes medidas e descrições:

Situação Desmembrada:

Lote "01": com área de 346,74m² (Trezentos e quarenta e seis metros quadrados e setenta e quatro decímetros quadrados), medindo e confrontando: pela frente por 10,00m com a Rua Antonio Bonesso; à direita de quem do lote olha para a Rua Antonio Bonesso, por 30,16m com a Gleba "2B"; no fundo por 13,12m com a Área Remanescente e à esquerda por 30,00m com o lote "02".

Lote "02": com área de 300,00m² (Trezentos metros quadrados), medindo e confrontando: pela frente por 10,00m com a Rua Antonio Bonesso; à direita de quem do lote olha para a Rua Antonio Bonesso, por 30,00m com o lote "01"; no fundo por 10,00m com a Área Remanescente e à esquerda por 30,00m com o lote "03".

Lote "03": com área de 300,00m² (Trezentos metros quadrados), medindo e confrontando: pela frente por 10,00m com a Rua Antonio Bonesso; à direita de quem do lote olha para a Rua Antonio Bonesso, por 30,00m com o lote "02"; no fundo por 10,00m com a Área Remanescente e à esquerda por 30,00m com o lote "04".

Lote "04": com área de 300,00m² (Trezentos metros quadrados), medindo e confrontando: pela frente por 10,00m com a Rua Antonio Bonesso; à direita de quem do lote olha para a Rua Antonio Bonesso, por 30,00m com o lote "03"; no fundo por 10,00m com a Área Remanescente e à esquerda por 30,00m com o lote "05".

Lote "05": com área de 300,00m² (Trezentos metros quadrados), medindo e confrontando: pela frente por 10,00m com a Rua Antonio Bonesso; à direita de quem do lote olha para a Rua Antonio Bonesso, por 30,00m com o lote "04"; no fundo por 10,00m com a Área Remanescente e à esquerda por 30,00m com o lote "06".

2



Prefeitura Municipal de Louveira
Estado de São Paulo

000108



Lote "06": com área de 300,00m² (Trezentos metros quadrados), medindo e confrontando: pela frente por 10,00m com a Rua Antonio Bonesso; à direita de quem do lote olha para a Rua Antonio Bonesso, por 30,00m com o lote "05"; no fundo por 10,00m com a Área Remanescente e à esquerda por 30,00m com o lote "07".

Lote "07": com área de 301,10m² (Trezentos e um metros quadrados e dez décimos quadrados), medindo e confrontando: pela frente por 6,92m em curva e mais 3,10m com a Rua Antonio Bonesso; à direita de quem do lote olha para a Rua Antonio Bonesso, por 30,00m com o lote "06"; no fundo por 10,00m com a Área Remanescente e à esquerda por 30,48m com o lote "08".

Lote "08": com área de 311,07m² (Trezentos e onze metros quadrados e sete décimos quadrados), medindo e confrontando: pela frente por 4,75m e mais 5,25m em curva com a Rua Antonio Bonesso; à direita de quem do lote olha para a Rua Antonio Bonesso, por 30,48m com o lote "07"; no fundo por 10,00m com a Área Remanescente e à esquerda por 32,62m com o Equipamento Público ao D.A.E de Louveira e o lote "09", sendo 9,85m com o Equipamento Público ao D.A.E de Louveira e 22,77m com o lote "09".

Lote "09": com área de 300,80m² (Trezentos metros quadrados e oitenta décimos quadrados), medindo e confrontando: pela frente por 12,65m com a Rua Antonio Bonesso; à direita de quem do lote olha para a Rua Antonio Bonesso, por 22,77m com o lote "08"; no fundo por 12,50m com o Equipamento Público ao D.A.E. de Louveira e à esquerda por 25,73m com o lote "10".

Lote "10": com área de 539,22m² (Quinhentos e trinta e nove metros quadrados e vinte e dois décimos quadrados), medindo e confrontando: pela frente por 18,66m em curva na Rua "2" e mais 10,99m com a Rua Antonio Bonesso; à direita de quem do lote olha para a Rua Antonio Bonesso, por 25,73m com o lote "09"; no fundo por 16,63m com o Equipamento Público ao D.A.E de Louveira e à esquerda por 17,82m com a Rua "2".

Lote "11": com área de 258,31m² (Duzentos e cinquenta e oito metros quadrados e trinta e um décimos quadrados), medindo e confrontando: pela frente por 10,33m com a Rua "2"; à direita de quem do lote olha para a Rua "2" por 25,83m com o Equipamento Público ao D.A.E de Louveira; no fundo por 10,33m com a Área Remanescente e à esquerda por 25,83m com a Área Remanescente.

Lote "12": com área de 250,00m² (Duzentos e cinquenta metros quadrados), medindo e confrontando: pela frente por 10,00m com a Rua "2"; à direita de quem do lote olha para a Rua "2" por 25,00m com a Área Remanescente; no fundo por 10,00m com a Área Remanescente e à esquerda por 25,00m com o lote "13".

Lote "13": com área de 250,00m² (Duzentos e cinquenta metros quadrados), medindo e confrontando: pela frente por 10,00m com a Rua "2"; à direita de quem do lote olha para a Rua "2" por 25,00m com o lote "12"; no fundo por 10,00m com a Área Remanescente e à esquerda por 25,00m com o lote "14".

J. J. J.



Prefeitura Municipal de Louveira
Estado de São Paulo

000109



Lote "14": com área de 250,00m² (Duzentos e cinquenta metros quadrados), medindo e confrontando: pela frente por 10,00m com a Rua "2"; à direita de quem do lote olha para a Rua "2" por 25,00m com o lote "13"; no fundo por 8,09m com a Área Remanescente e mais 1,91m com o lote "17", e à esquerda por 25,00m com o lote "15".

Lote "15": com área de 250,00m² (Duzentos e cinquenta metros quadrados), medindo e confrontando: pela frente por 10,00m com a Rua "2"; à direita de quem do lote olha para a Rua "2" por 25,00m com o lote "14"; no fundo por 10,00m com o lote "17" e à esquerda por 25,00m com o lote "16".

Lote "16": com área de 273,91m² (Duzentos e setenta e tres metros quadrados e noventa e um decímetros quadrados), medindo e confrontando: pela frente por 12,74m em curva na Rua "2" e mais 1,78m com a Rua "2"; à direita de quem do lote olha para a Rua "2" por 25,00m com o lote "15"; no fundo por 13,39m com o lote "17" e à esquerda por 17,60m com a Rua Rafael Massoni.

Lote "17": com área de 342,17m² (Trezentos e quarenta e dois metros quadrados e dezessete decímetros quadrados), medindo e confrontando: pela frente por 11,73m com a Rua Rafael Massoni; à direita de quem do lote olha para a Rua Rafael Massoni por 25,30m com os lotes "16", "15" e "14", sendo 13,39m com o lote "16", 10,00m com o lote "15" e 1,91m com o lote "14"; no fundo por 15,64m com a Área Remanescente e à esquerda por 25,00m com o lote "18".

Viela: existindo uma servidão administrativa perpetua destinada ao escoamento de águas pluviais e a canalização de esgotos sanitarios com 3.00m de largura em toda a extensão na lateral direita do lote.

Lote "18": com área de 250,00m² (Duzentos e cinquenta metros quadrados), medindo e confrontando: pela frente por 10,00m com a Rua Rafael Massoni; à direita de quem do lote olha para a Rua Rafael Massoni por 25,00m com o lote "17"; no fundo por 10,00m com a Área Remanescente e à esquerda por 25,00m com o lote "19".

Lote "19": com área de 250,00m² (Duzentos e cinquenta metros quadrados), medindo e confrontando: pela frente por 10,00m com a Rua Rafael Massoni; à direita de quem do lote olha para a Rua Rafael Massoni por 25,00m com o lote "18"; no fundo por 10,00m com a Área Remanescente e à esquerda por 25,00m com o lote "20".

Lote "20": com área de 250,00m² (Duzentos e cinquenta metros quadrados), medindo e confrontando: pela frente por 10,00m com a Rua Rafael Massoni; à direita de quem do lote olha para a Rua Rafael Massoni por 25,00m com o lote "19"; no fundo por 10,00m com a Área Remanescente e à esquerda por 25,00m com o lote "21".

Lote "21": com área de 250,00m² (Duzentos e cinquenta metros quadrados), medindo e confrontando: pela frente por 10,00m com a Rua Rafael Massoni; à direita de quem do lote olha para a Rua Rafael Massoni por 25,00m com o lote "20"; no fundo por 10,00m com a Área Remanescente e à esquerda por 25,00m com o lote "22".



Prefeitura Municipal de Louveira
Estado de São Paulo



Lote "22": com área de 250,00m² (Duzentos e cinquenta metros quadrados), medindo e confrontando: pela frente por 10,00m com a Rua Rafael Massoni; à direita de quem do lote olha para a Rua Rafael Massoni por 25,00m com o lote "21"; no fundo por 10,00m com a Área Remanescente e à esquerda por 25,00m com o lote "23".

Lote "23": com área de 251,36m² (Duzentos e cinquenta e um metros quadrados e trinta e seis decímetros quadrados), medindo e confrontando: pela frente por 10,11m com a Rua Rafael Massoni; à direita de quem do lote olha para a Rua Rafael Massoni por 25,00m com o lote "22"; no fundo por 10,00m com a Área Remanescente e à esquerda por 25,00m com a Gleba "2B".

Área Remanescente: com área de 4.035,00m² (Quatro mil e trinta e cinco metros quadrados), medindo e confrontando: pela frente por 18,90m com a Rua "2"; à direita de quem da área olha para a Rua "2", por 25,83m com o lote "11", mais 10,33m com o lote "11", e mais 83,74m com o Equipamento Público ao D.A.E de Louveira e os lotes "8" ao "1", sendo 0,62m com o Equipamento Público ao D.A.E de Louveira, 10,00m com os lotes "08" ao "02" e 13,12m com o lote "01"; no fundo por 41,92m com a Gleba "2B" e à esquerda por 75,64m com os lotes "23" ao "17", sendo 10,00m com os lotes "23" ao "18" e mais 15,64m com o lote "17", e mais 28,09m com os lotes "14" ao "12", sendo 8,09m com o lote "14", 10,00m com os lotes "13" e "12", e mais 25,00m com o lote "12".

Via: existindo uma servidão administrativa perpetua destinada ao escoamento de águas pluviais e a canalização de esgotos sanitarios com 3,00m de comprimento e largura, situada na divisa com os lotes "14" e "17".

Equipamento Público ao D.A.E. de Louveira: com área de 276,57m² (Duzentos e setenta e seis metros quadrados e cinqüenta e sete decímetros quadrados), medindo e confrontando: pela frente por 10,40m com a Rua "2"; à direita de quem da área olha para a Rua "2" por 29,13m com os lotes "10" e "09", sendo 16,63m com o lote "10" e 12,50m com o lote "09"; no fundo por 9,85m com o lote "08" e à esquerda por 26,45m com o lote "11" e com a Área Remanescente, sendo 25,83m com o lote "11" e 0,62m com a Área Remanescente.

Descrição de Vielas Sanitárias

Foi prevista uma faixa com comprimento médio de 28,30m e área de 84,90m² (Oitenta e quatro metros quadrados e noventa decímetros quadrados), situada em trecho no lado esquerdo da Área Remanescente com comprimento médio de 3,00m e largura de 3,00m com área de 9,00m² (Nove metros quadrados); situada em toda extensão na lateral direita do lote "17", com comprimento médio de 25,30m e área de 75,90m² (Setenta e cinco metros quadrados e noventa decímetros quadrados), com entrada pela Área Remanescente e saída e pela Rua Rafael Massoni.

Art. 2º Fica autorizado o registro perante o Cartório Competente, após cumpridas demais diligências pertinentes.

Art. 3º Este Decreto entra em vigor na data de sua publicação.



Prefeitura Municipal de Louveira
Estado de São Paulo

000111

Cidade de
LOUVEIRA



Art. 4º Revogam-se as disposições em contrário, em especial o Decreto nº 2614/03 de 24 de junho de 2003.

Louveira, 15 de julho de 2004

JOSÉ CARLOS KARMANGHIA MARTINS DE TOLEDO
- Prefeito Municipal -

julho de 2004.

Publicado e registrado na Secretaria de Administração em 15 de

LENY KELLI MARTINS DE TOLEDO ROVERI
- Secretária de Administração -

MEMORIAL DESCRITIVO



Prop.: Santo Antonio Empreendimentos Imobiliários Ltda.

Local: Rua Antonio Bonesso, Bairro Rio Abaixo, Remanescente da Gleba "2A", município de Louveira-S.P.

Objetivo: O presente memorial tem por finalidade descrição e confrontação para desmembramento de gleba.

Situação existente:

Área Remanescente da Gleba "2A": com área de 10.986,25m² (Dez mil, novecentos e oitenta e seis metros quadrados e vinte e cinco decímetros quadrados), medindo e confrontando: por 89,44m com a Rua Rafael Massoni; por 12,74m em curva, 99,23m e mais 18,66m em curva com a Rua "2"; por 28,39m, 12,17m em curva e mais 63,10m com a Rua Antonio Bonesso; por 97,08m com a Gleba "2B".

Situação pretendida:

Lote "01": com área de 346,74m² (Trezentos e quarenta e seis metros quadrados e setenta e quatro decímetros quadrados), medindo e confrontando: pela frente por 10,00m com a Rua Antonio Bonesso; à direita de quem do lote olha para a Rua Antonio Bonesso, por 30,16m com a Gleba "2B"; no fundo por 13,12m com a Área Remanescente e à esquerda por 30,00m com o lote "02".

Lote "02": com área de 300,00m² (Trezentos metros quadrados), medindo e confrontando: pela frente por 10,00m com a Rua Antonio Bonesso; à direita de quem do lote olha para a Rua Antonio Bonesso, por 30,00m com o lote "01"; no fundo por 10,00m com a Área Remanescente e à esquerda por 30,00m com o lote "03".

Lote "03": com área de 300,00m² (Trezentos metros quadrados), medindo e confrontando: pela frente por 10,00m com a Rua Antonio Bonesso; à direita de quem do lote olha para a Rua Antonio Bonesso, por 30,00m com o lote "02"; no fundo por 10,00m com a Área Remanescente e à esquerda por 30,00m com o lote "04".

Lote "04": com área de 300,00m² (Trezentos metros quadrados), medindo e confrontando: pela frente por 10,00m com a Rua Antonio Bonesso; à direita de quem do lote olha para a Rua Antonio Bonesso, por 30,00m com o lote "03"; no fundo por 10,00m com a Área Remanescente e à esquerda por 30,00m com o lote "05".

Lote "05": com área de 300,00m² (Trezentos metros quadrados), medindo e confrontando: pela frente por 10,00m com a Rua Antonio Bonesso; à direita de quem do lote olha para a Rua Antonio Bonesso, por 30,00m com o lote "04"; no fundo por 10,00m com a Área Remanescente e à esquerda por 30,00m com o lote "06".

Lote "06": com área de 300,00m² (Trezentos metros quadrados), medindo e confrontando: pela frente por 10,00m com a Rua Antonio Bonesso; à direita de quem do lote olha para a Rua Antonio Bonesso, por 30,00m com o lote "05"; no fundo por 10,00m com a Área Remanescente e à esquerda por 30,00m com o lote "07".

Lote "07": com área de 301,10m² (Trezentos e um metros quadrados e dez decímetros quadrados), medindo e confrontando: pela frente por 6,92m em curva e mais 3,10m com a Rua Antonio Bonesso; à direita de quem do lote olha para a Rua Antonio Bonesso, por 30,00m com o lote "06"; no fundo por 10,00m com a Área Remanescente e à esquerda por 30,48m com o lote "08".

Lote "08": com área de 311,07m² (Trezentos e onze metros quadrados e sete decímetros quadrados), medindo e confrontando: pela frente por 4,75m e mais 5,25m em curva com a Rua Antonio Bonesso; à direita de quem do lote olha para a Rua Antonio Bonesso, por 30,48m com o lote "07"; no fundo por 10,00m com a Área Remanescente e à esquerda por 32,62m com o Equipamento Público ao D.A.E de

Louveira e o lote "09", sendo 9,85m com o Equipamento Público ao D.A.E de Louveira e 22,77m com o lote "09".

Lote "09": com área de 300,80m² (Trezentos metros quadrados e oitenta decímetros quadrados), medindo e confrontando: pela frente por 12,65m com a Rua Antonio Bonesso; à direita de quem do lote olha para a Rua Antonio Bonesso, por 22,77m com o lote "08"; no fundo por 12,50m com o Equipamento Público ao D.A.E. de Louveira e à esquerda por 25,73m com o lote "10".

Lote "10": com área de 539,22m² (Quinhentos e trinta e nove metros quadrados e vinte e dois decímetros quadrados), medindo e confrontando: pela frente por 18,66m em curva na Rua "2" e mais 10,99m com a Rua Antonio Bonesso; à direita de quem do lote olha para a Rua Antonio Bonesso, por 25,73m com o lote "09"; no fundo por 16,63m com o Equipamento Público ao D.A.E de Louveira e à esquerda por 17,82m com a Rua "2".

Lote "11": com área de 258,31m² (Duzentos e cinquenta e oito metros quadrados e trinta e um decímetros quadrados), medindo e confrontando: pela frente por 10,33m com a Rua "2"; à direita de quem do lote olha para a Rua "2" por 25,83m com o Equipamento Público ao D.A.E de Louveira; no fundo por 10,33m com a Área Remanescente e à esquerda por 25,83m com a Área Remanescente.

Lote "12": com área de 250,00m² (Duzentos e cinquenta metros quadrados), medindo e confrontando: pela frente por 10,00m com a Rua "2"; à direita de quem do lote olha para a Rua "2" por 25,00m com a Área Remanescente; no fundo por 10,00m com a Área Remanescente e à esquerda por 25,00m com o lote "13".

Lote "13": com área de 250,00m² (Duzentos e cinquenta metros quadrados), medindo e confrontando: pela frente por 10,00m com a Rua "2"; à direita de quem do lote olha para a Rua "2" por 25,00m com o lote "12"; no fundo por 10,00m com a Área Remanescente e à esquerda por 25,00m com o lote "14".

Lote "14": com área de 250,00m² (Duzentos e cinquenta metros quadrados), medindo e confrontando: pela frente por 10,00m com a Rua "2"; à direita de quem do lote olha para a Rua "2" por 25,00m com o lote "13"; no fundo por 8,09m com a Área Remanescente e mais 1,91m com o lote "17", e à esquerda por 25,00m com o lote "15".

Lote "15": com área de 250,00m² (Duzentos e cinquenta metros quadrados), medindo e confrontando: pela frente por 10,00m com a Rua "2"; à direita de quem do lote olha para a Rua "2" por 25,00m com o lote "14"; no fundo por 10,00m com o lote "17" e à esquerda por 25,00m com o lote "16".

Lote "16": com área de 273,91m² (Duzentos e setenta e tres metros quadrados e noventa e um decímetros quadrados), medindo e confrontando: pela frente por 12,74m em curva na Rua "2" e mais 1,78m com a Rua "2"; à direita de quem do lote olha para a Rua "2" por 25,00m com o lote "15"; no fundo por 13,39m com o lote "17" e à esquerda por 17,60m com a Rua Rafael Massoni.

Lote "17": com área de 342,17m² (Trezentos e quarenta e dois metros quadrados e dezessete decímetros quadrados), medindo e confrontando: pela frente por 11,73m com a Rua Rafael Massoni; à direita de quem do lote olha para a Rua Rafael Massoni por 25,30m com os lotes "16", "15" e "14", sendo 13,39m com o lote "16", 10,00m com o lote "15" e 1,91m com o lote "14"; no fundo por 15,64m com a Área Remanescente e à esquerda por 25,00m com o lote "18".

Via: existindo uma servidão administrativa perpetua destinada ao escoamento de águas pluviais e a canalização de esgotos sanitarios com 3.00m de largura em toda a extensão na lateral direita do lote.

Lote "18": com área de 250,00m² (Duzentos e cinquenta metros quadrados), medindo e confrontando: pela frente por 10,00m com a Rua Rafael Massoni; à direita de quem do lote olha para a Rua Rafael Massoni por 25,00m com o lote "17"; no fundo por 10,00m com a Área Remanescente e à esquerda por 25,00m com o lote "19".

Lote "19": com área de 250,00m² (Duzentos e cinquenta metros quadrados), medindo e confrontando: pela frente por 10,00m com a Rua Rafael Massoni; à direita de quem do lote olha para a Rua Rafael Massoni por 25,00m com o lote "18"; no fundo por 10,00m com a Área Remanescente e à esquerda por 25,00m com o lote "20".

Lote "20": com área de 250,00m² (Duzentos e cinquenta metros quadrados), medindo e confrontando: pela frente por 10,00m com a Rua Rafael Massoni; à direita de quem do lote olha para a Rua Rafael



Massoni por 25,00m com o lote "19"; no fundo por 10,00m com a Área Remanescente e à esquerda por 25,00m com o lote "21".

Lote "21": com área de 250,00m² (Duzentos e cinquenta metros quadrados), medindo e confrontando: pela frente por 10,00m com a Rua Rafael Massoni; à direita de quem do lote olha para a Rua Rafael Massoni por 25,00m com o lote "20"; no fundo por 10,00m com a Área Remanescente e à esquerda por 25,00m com o lote "22".

Lote "22": com área de 250,00m² (Duzentos e cinquenta metros quadrados), medindo e confrontando: pela frente por 10,00m com a Rua Rafael Massoni; à direita de quem do lote olha para a Rua Rafael Massoni por 25,00m com o lote "21"; no fundo por 10,00m com a Área Remanescente e à esquerda por 25,00m com o lote "23".

Lote "23": com área de 251,36m² (Duzentos e cinquenta e um metros quadrados e trinta e seis decímetros quadrados), medindo e confrontando: pela frente por 10,11m com a Rua Rafael Massoni; à direita de quem do lote olha para a Rua Rafael Massoni por 25,00m com o lote "22"; no fundo por 10,00m com a Área Remanescente e à esquerda por 25,00m com a Gleba "2B".

Área Remanescente: com área de 4.035,00m² (Quatro mil e trinta e cinco metros quadrados), medindo e confrontando: pela frente por 18,90m com a Rua "2"; à direita de quem da área olha para a Rua "2", por 25,83m com o lote "11", mais 10,33m com o lote "11", e mais 83,74m com o Equipamento Público ao D.A.E de Louveira e os lotes "8" ao "1", sendo 0,62m com o Equipamento Público ao D.A.E de Louveira, 10,00m com os lotes "08" ao "02" e 13,12m com o lote "01"; no fundo por 41,92m com a Gleba "2B" e à esquerda por 75,64m com os lotes "23" ao "17", sendo 10,00m com os lotes "23" ao "18" e mais 15,64m com o lote "17", e mais 28,09m com os lotes "14" ao "12", sendo 8,09m com o lote "14", 10,00m com os lotes "13" e "12", e mais 25,00m com o lote "12".

Via: existindo uma servidão administrativa perpetua destinada ao escoamento de águas pluviais e a canalização de esgotos sanitarios com 3,00m de comprimento e largura, situada na divisa com os lotes "14" e "17".

Equipamento Público ao D.A.E. de Louveira: com área de 276,57m² (Duzentos e setenta e seis metros quadrados e cinquenta e sete decímetros quadrados), medindo e confrontando: pela frente por 10,40m com a Rua "2"; à direita de quem da área olha para a Rua "2" por 29,13m com os lotes "10" e "09", sendo 16,63m com o lote "10" e 12,50m com o lote "09"; no fundo por 9,85m com o lote "08" e à esquerda por 26,45m com o lote "11" e com a Área Remanescente, sendo 25,83m com o lote "11" e 0,62m com a Área Remanescente.

Descrição de Vieas Sanitárias

Foi prevista uma faixa com comprimento médio de 28,30m e área de 84,90m² (Oitenta e quatro metros quadrados e noventa decímetros quadrados), situada em trecho no lado esquerdo da Área Remanescente com comprimento médio de 3,00m e largura de 3,00m com área de 9,00m² (Nove metros quadrados); situada em toda extensão na lateral direita do lote "17", com comprimento médio de 25,30m e área de 75,90m² (Setenta e cinco metros quadrados e noventa decímetros quadrados), com entrada pela Área Remanescente e saída e pela Rua Rafael Massoni.

Louveira, 03 de Junho de 2.003

Santo Antonio Empreend Imob. Ltda

Simir J. M. C. Fioravanti
Eng^o Civil e Técnico Agrimensor
Autor e responsável técnico
CREA n^o 0601727500
ART n^o

APROVADA
Secretaria de Planejamento e Obras
Prefeitura Municipal de Louveira

Em 08/07/2004

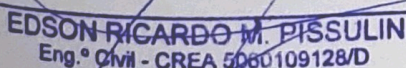
EDSON RICARDO M. PISSULIN
Eng.^o Civil - CREA 5060109128/D

Processo n.^o 2004/3087



PROJETO COMPLETO

F.U.

OBRA: DESMEMBRAMENTO DE GLEBA

000115



LOCAL: RUA ANTONIO BONESSO, BAIRRO RIO ABAIXO, GLEBA 2-A
MUNICÍPIO DE LOUVEIRA-S.P.

PROPR.: SANTO ANTONIO EMPREENDIMENTOS IMOBILIÁRIOS LTDA

ESCALA : 1:500

situação s/ escala

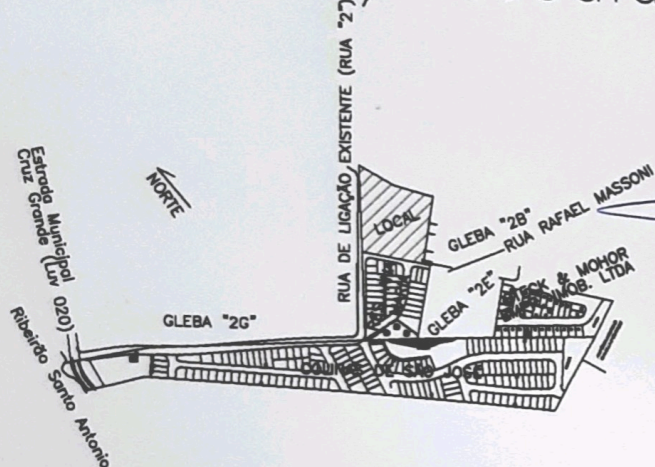

declaro que a aprovação do projeto não implica no reconhecimento por parte da prefeitura do direito de propriedade do terreno.

SANTO ANTONIO EMPREEND. IMOB. LTDA
proprietário

áreas em m²

SITUAÇÃO ATUAL

ÁREA REMANESCENTE DA GLEBA "2A" - 10.986,25m²

SITUAÇÃO PRETENDIDA

ÁREA REMANESCENTE - 4.035,00m²

LOTE "01"- 346,74m ²	LOTE "09"- 300,80m ²	LOTE "17"- 342,17m ²
LOTE "02"- 300,00m ²	LOTE "10"- 539,22m ²	LOTE "18"- 250,00m ²
LOTE "03"- 300,00m ²	LOTE "11"- 258,31m ²	LOTE "19"- 250,00m ²
LOTE "04"- 300,00m ²	LOTE "12"- 250,00m ²	LOTE "20"- 250,00m ²
LOTE "05"- 300,00m ²	LOTE "13"- 250,00m ²	LOTE "21"- 250,00m ²
LOTE "06"- 300,00m ²	LOTE "14"- 250,00m ²	LOTE "22"- 250,00m ²
LOTE "07"- 301,10m ²	LOTE "15"- 250,00m ²	LOTE "23"- 251,36m ²
LOTE "08"- 311,07m ²	LOTE "16"- 273,91m ²	

EQUIPAMENTO PÚBLICO AO D.A.E. DE LOUVEIRA - 276,57m²

SIMIR J. M. C. FIORAVANTI
ENG° CIVIL E TÉCNICO AGRIMENSOR
responsável técnico
autor projeto
desenho
crea n° 0601727500

A.R.T.

APROVADA
Secretaria de Planejamento e Obras
Prefeitura Municipal de Louveira

Em 08/07/2004

EDSON RICARDO M. FISSULIN
Eng.° Civil - CREA 5060109128/D

Processo n° 2004/3087

GLEBA "2G"

RUA "2"

18,66

28,39

PROPRIEDADE
ONOFRE SANTOS

RUA ANTONIO BONESSO

ÁREA REMANESCENTE
DA GLEBA "2A"
A= 10.986,25m²

12,74

GLEBA "2B"

RUA "2"

"RESIDENCIAL ANA MARIA"

RUA RAFAEL MASSONI

88,44

97,06

GLEBA "2E"

INTERLIGAR NA REDE EXISTENTE

VER PROJETO ANEXO

1,30 895,73
894,43

1,98m 0,0152

2,55 895,65
893,10

17,26m

695,65
694,40 1,25

10,24m 0,0098

696,30
694,50 1,80

20,57m 0,0736

897,50
1,50 896,00

0,0097

SITUAÇÃO EXISTENTE

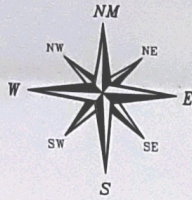

EQUIPAMENTO PÚBLICO
AO D.A.E. DE LOUVEIRA
A = 276,57m²

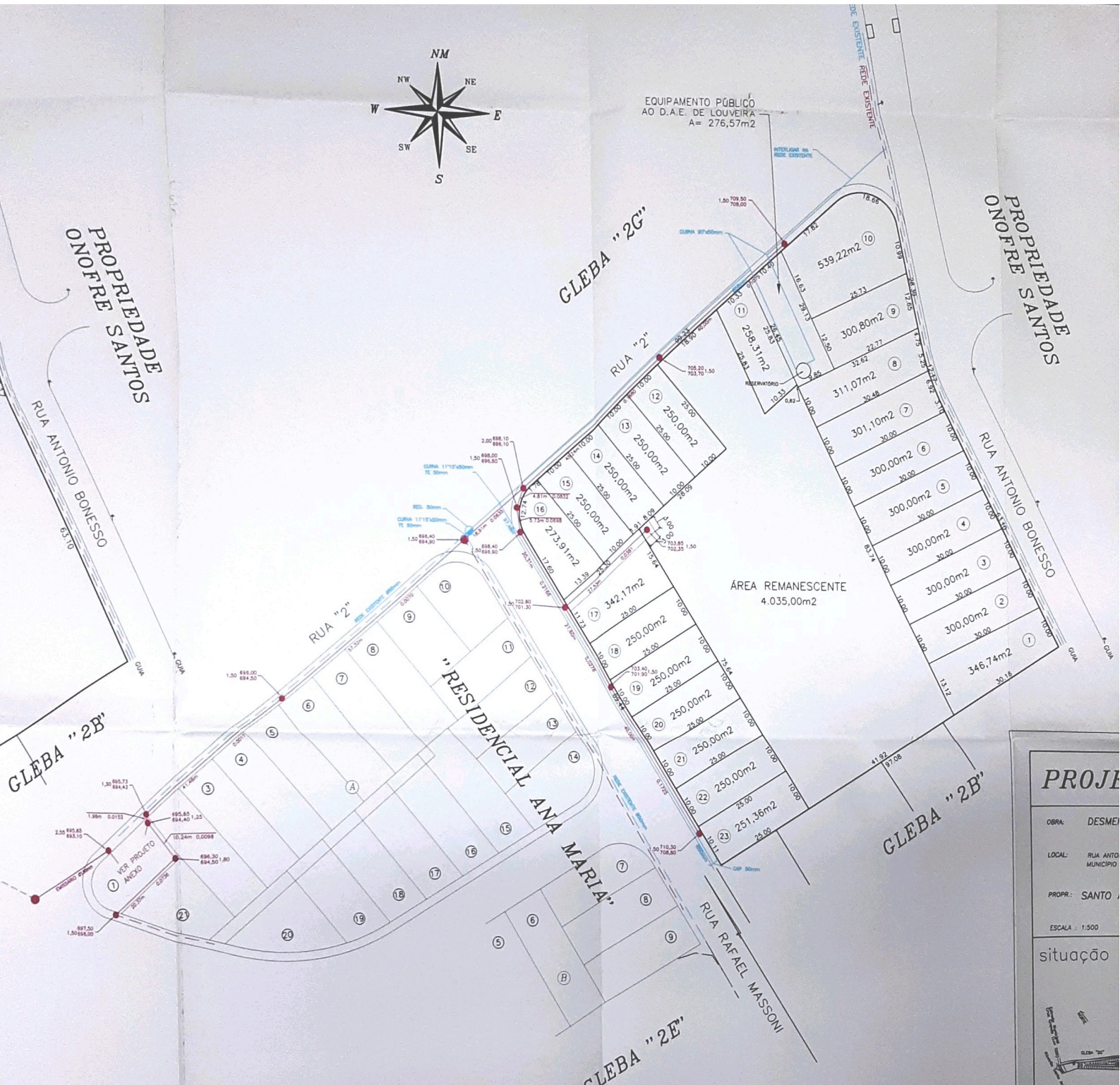

PROPRIEDADE SANTOS
ONOFRE

PROPRIEDADE SANTOS

GLEBA "2B"

GLEBA "2G"

"RESIDENCIAL ANA MARIA"

GLEBA "2B"

GLEBA "2E"

PROJ

OBRA: DESME
LOCAL: RUA ANTONIO BONESSO
MUNICÍPIO: SANTO ANTONIO DO ARAUJO
PROPR.: SANTOS ONOFRE
ESCALA: 1:500

situação

áreas em
SITUAÇÃO ATUAL:
ÁREA REMANESCENTE DA GLEBA "2"
SITUAÇÃO PRETENDIDA:
ÁREA REMANESCENTE - 4.035,00m²
LOTE "01" - 346,74m² LOTE "02" - 300,00m² LOTE "03" - 300,00m² LOTE "04" - 300,00m² LOTE "05" - 300,00m² LOTE "06" - 300,00m² LOTE "07" - 300,00m² LOTE "08" - 300,00m² LOTE "09" - 300,00m² LOTE "10" - 300,00m² LOTE "11" - 300,00m² LOTE "12" - 300,00m² LOTE "13" - 300,00m² LOTE "14" - 300,00m² LOTE "15" - 300,00m² LOTE "16" - 300,00m² LOTE "17" - 300,00m² LOTE "18" - 300,00m² LOTE "19" - 300,00m² LOTE "20" - 300,00m² LOTE "21" - 300,00m² LOTE "22" - 300,00m² LOTE "23" - 300,00m² EQUIPAMENTO PÚBLICO AO D.A.E.

LEGENDA
T POSTE

SITUAÇÃO PRETENDIDA