



PREFEITURA MUNICIPAL DE LOUVEIRA

ESTADO DE SÃO PAULO

**DECRETO Nº 1.922/98
DE 16 DE JUNHO DE 1998**

DISPÕE SOBRE DESDOBRO DE LOTE

**BENEDICTO DOS SANTOS NETTO,
PREFEITO DO MUNICÍPIO DE
LOUVEIRA - SP, NO USO DE SUAS
ATRIBUIÇÕES LEGAIS, E,**

Considerando o processo administrativo nº
97/458-8 de 01.07.97

Considerando as apreciações técnicas e
jurídicas das Secretarias Competentes,

DECRETA :

**ARTIGO 1º - Fica aprovado o projeto de
desdobro do lote 04, quadra G, situado na Rua 01, Res. Serra Azul,
Bairro Santo Antonio, neste Município de Louveira, de propriedade de
SÉRGIO FARINA E ANTONIO ALVES NETO, passando o lote a ter
as seguintes medidas e descrições:**



PREFEITURA MUNICIPAL DE LOUVEIRA

ESTADO DE SÃO PAULO

Decreto n° 1.922/98

2

SITUAÇÃO DESDOBRADA:

LOTE 04-A: Tem início no marco C cravado junto a rua 01 daí deflete a direita e percorre a distancia de 0,49 m até o ponto B confrontando com a rua 01, deflete a direita a distancia de 5,21 m até o ponto F confrontando com a rua 01, deflete a esquerda a distancia de 26,00 m até o ponto G confrontando com o lote 4 B, deflete a esquerda a distancia de 7,03 m até o ponto D confrontando com o Lot. Cidade Jardim, deflete a esquerda percorre a distancia de 25,00 m confrontando com o lote 03 até o marco C onde teve início esta descrição encerrando uma área de 160,80 m².

LOTE 04-B: Tem início no marco A cravado junto a rua 01, deflete a direita percorre a distância de 27,15 m até o ponto E confrontando com o lote 05, deflete a esquerda percorre a distancia de 7,03 m até o ponto G confrontando com o Lot. Cidade Jardim, deflete a esquerda percorre a distância de 26,00 m até o ponto F confrontando com o lote 04 A, deflete a esquerda percorre a distancia de 5,67 m confrontando com a rua 01 até o marco A onde teve início esta descrição encerrando uma área de 160,80 m².

ARTIGO 2° - Fica autorizado o registro perante o Cartório Competente, após cumpridas demais diligências pertinentes.

ARTIGO 3° - Este decreto entra em vigor na data de sua publicação, revogadas as disposições em contrário.

PREFEITURA MUNICIPAL DE LOUVEIRA
Em 16 de Junho de 1998

BENEDICTO DOS SANTOS NETTO
Prefeito Municipal

Publicado e registrado na Secretaria de Administração em 16 de Junho de 1998.

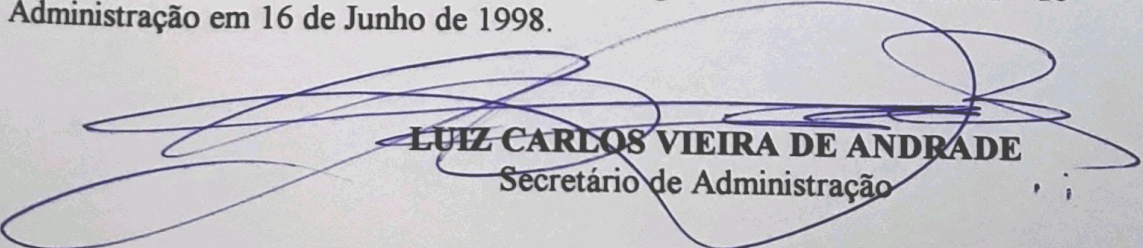
LUIZ CARLOS VIEIRA DE ANDRADE
Secretário de Administração

MEMORIAL DESCRITIVO DE DESDOBRO DE LOTE

LOCAL - Rua 01, Qd. G, Lt 04 Res. Serra Azul Bairro Santo Antonio Louveira - SP.
PROP. - Sérgio Farina / Antonio Alves Neto.
AREA - 321.60 m².

DESCRIÇÃO SITUAÇÃO ATUAL LT 04 DA QD G

Lote 04 , tem inicio no marco A crava junto a rua 01 daí deflete a esquerda percorre a distancia de 10.88 até o ponto B confrontando com a rua 01, deflete em curva a distancia de 0.49 m até o ponto C confrontando com a rua 01, deflete a direita percorre a distancia de 25.00 m até o ponto D confrontando com o lote 03, deflete a direita percorre a distancia de 14.06 até o ponto E confrontando com o Lot. Cida Jardim, deflete a direita percorre a distancia de 27.15 m confrontando com o lote 05 até o marco A onde teve inicio esta descrição encerrando uma área de 321.60 m².

SITUAÇÃO PRETENDIDA LOTE 04 - A

Lote 04 - A, tem inicio no marco C cravado junto a rua 01 daí deflete a direita percorre a distancia de 0.49 m até o ponto B confrontando com a rua 01, deflete a direita a distancia de 5.21m até o ponto F confrontando com a rua 01, deflete a esquerda a distancia de 26.00 m até o ponto G confrontando com o lote 4-B, deflete a esquerda a distancia de 7.03 m até o ponto D confrontando com o lot. Cidade Jardim, deflete a esquerda percorre a distancia de 25.00 m confrontando com o lote 03 até o marco C onde teve inicio esta descrição encerrando uma área de 160.80 m²

SITUAÇÃO PRETENDIDA LOTE 04 - B

Lote 04 - B, tem inicio no marco A cravado junto a rua 01, deflete a direita percorre a distancia de 27.15 m até o ponto E confrontando com o lote 05, deflete a esquerda percorre a distancia de 7.03 m até o ponto G confrontando com o Lot Cidade Jardim, deflete a esquerda percorre a distancia de 26.00 m até o ponto F confrontando com o lote 04-A, deflete a esquerda percorre a distancia de 5.67 m confrontando com a rua 01 até o marco A onde teve inicio esta descrição encerrando uma área de 160.80 m².

Louveira 27 de Junho de 1.997

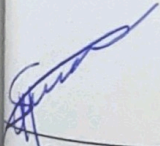

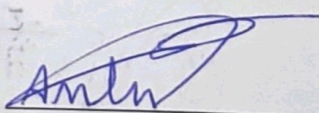
Sérgio Farina

Antonio Alves Neto

FRANCISCO DE PAULA V. MOREIRA
Engº Civil Sanitarista
CREA 5.060.146.476

APROVADA
Secretaria de Planejamento e Obras
Prefeitura Municipal de Louveira

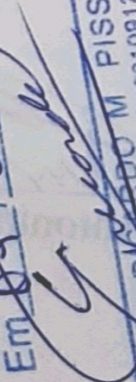
Em 08/10/98

EDSON RICARDO M. PISSULIN
ENG. CIVIL CREA 5060108128/D

Processo n.º 92458-8

PROJETO COMPLETO

24

F.U.

DESDOBRO DE LOTE

PROPRIETÁRIO: SÉRGIO FARINA
ANTÔNIO ALVES NETO

LOCAL: RUA 1, LT. 4, QD. "G" - RES. SERRA AZUL
B. STº ANTÔNIO - LOUVEIRA, SP

ESC. 1:200

SITUAÇÃO S/ ESCALA

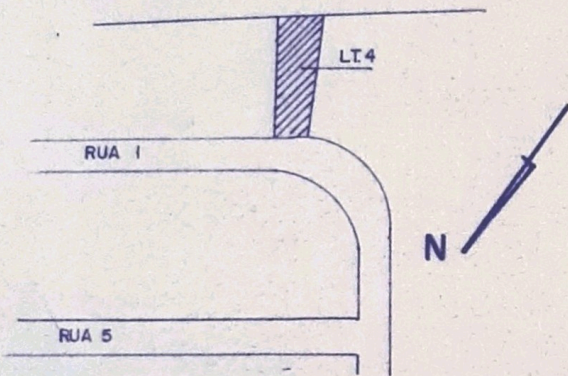

JUN/97
DECLARO QUE A APROVAÇÃO DO PROJETO NÃO IMPLICA NO RECONHECIMENTO POR PARTE DA PREFEITURA DO DIREITO DE PROPRIEDADE DO IMÓVEL.

SÉRGIO FARINA - PROP.

ÁREA EM M²

SITUAÇÃO ATUAL

LOTE 4 321,60

SITUAÇÃO PRETENDIDA

LOTE 4 A	160,80
LOTE 4 B	160,80

ANTÔNIO A. NETO - PROP.

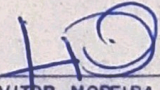
 FRANCISCO P. VITOR MOREIRA
 ENGº CIVIL - RESP. TÉCNICO
 CREA 50.60.04.6476
 ART 047/97

APROVADA
Secretaria de Planejamento e Obras
Prefeitura Municipal de Louveira

Em 09/06/98

EDSON RICARDO M. PISSULIN
ENGº CIVIL - CREA 5060109128/D

Processo n.º 98/458-8

LOT. CIDADE JARDIM

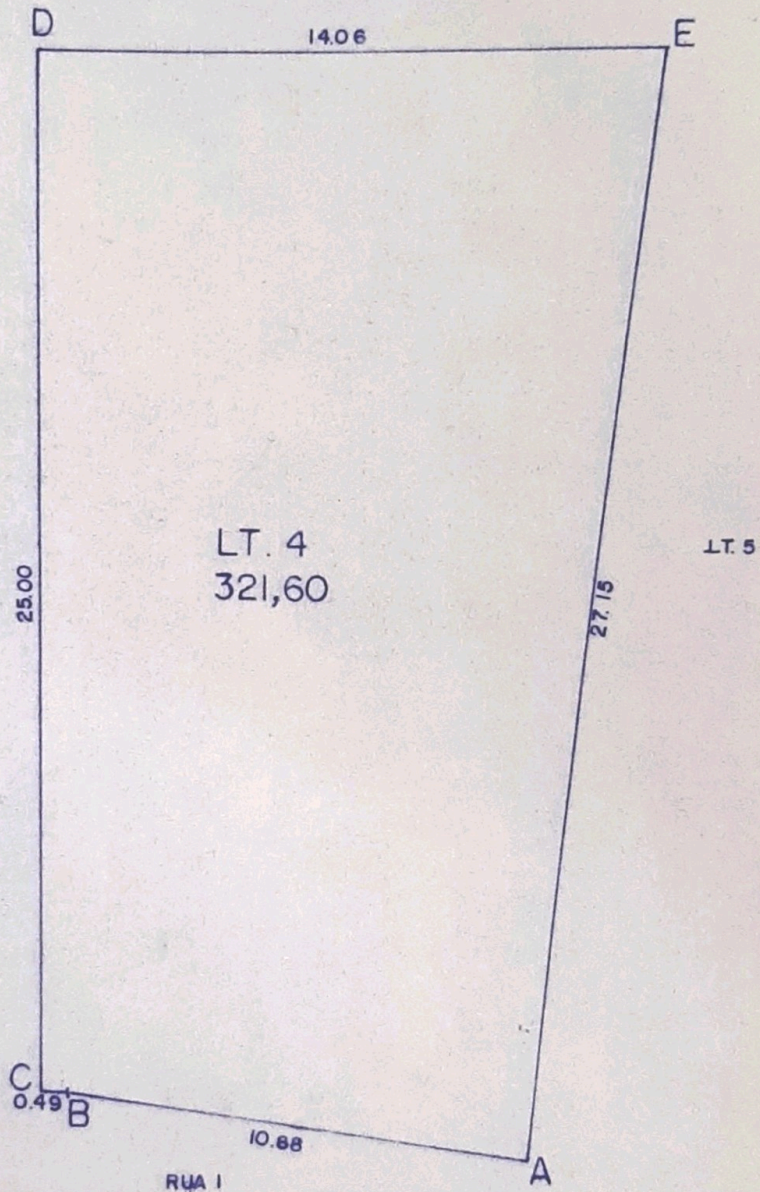

SITUAÇÃO ATUAL

LOT. CIDADE JARDIM

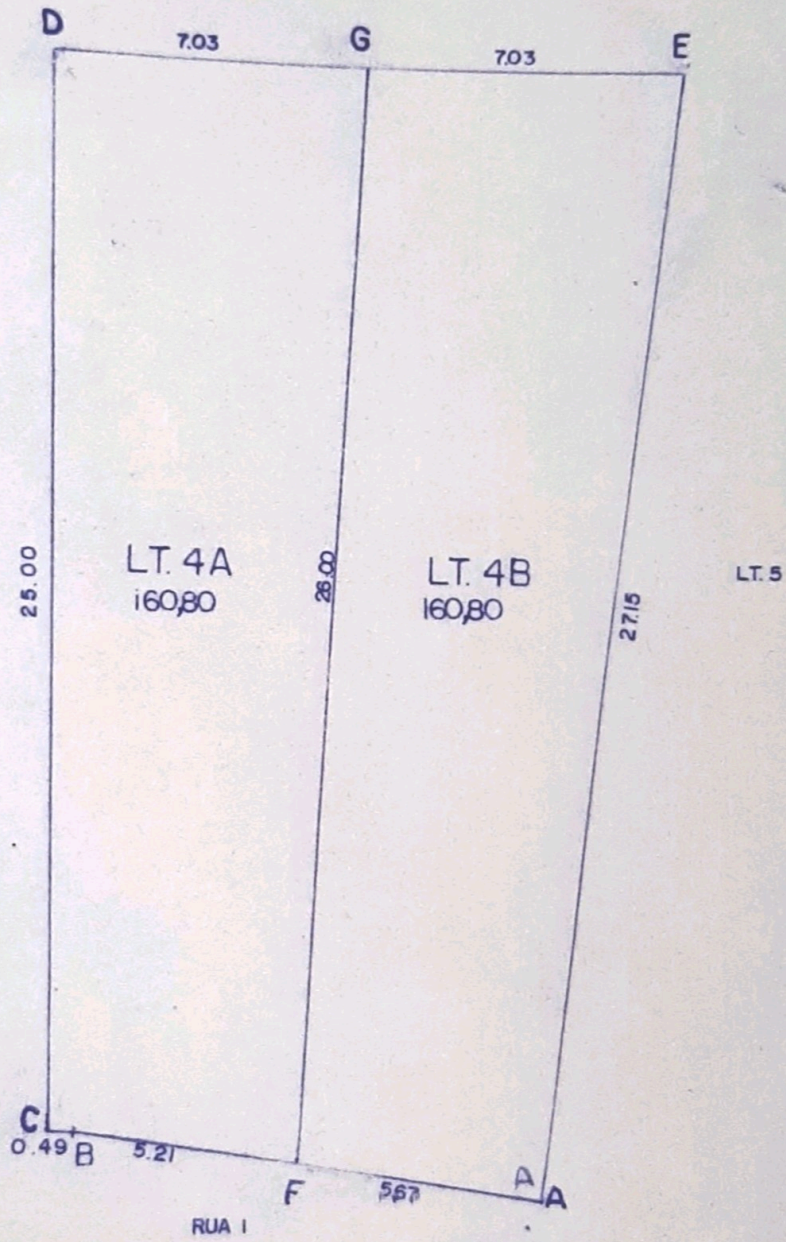

SITUAÇÃO PRETENDIDA