



PREFEITURA MUNICIPAL DE LOUVEIRA

ESTADO DE SÃO PAULO

**DECRETO Nº 1.982/98
DE 28 DE SETEMBRO DE 1998**

DISPÕE SOBRE DESDOBRO DE LOTE

**BENEDICTO DOS SANTOS NETTO,
PREFEITO DO MUNICÍPIO DE
LOUVEIRA - SP, NO USO DE SUAS
ATRIBUIÇÕES LEGAIS, E,**

Considerando o processo administrativo nº
98/1038-5 de 24.06.98

Considerando as apreciações técnicas e
jurídicas das Secretarias Competentes,

DECRETA :

ARTIGO 1º - Fica aprovado o projeto de
desdobro do *lote 06, quadra L, situado na Rua Evaristo Cavalli
Loteamento Cidade Jardim, Bairro Santo Antonio*, neste Município de
Louveira, de propriedade de **VICENTE CLARO PEREIRA E
ANTONIO MALAQUIAS VICENTE**, passando os lotes a terem as
seguintes medidas e descrições:



PREFEITURA MUNICIPAL DE LOUVEIRA

ESTADO DE SÃO PAULO

Decreto n° 1.982/98

2

SITUAÇÃO DESDOBRADA:

LOTE 06A: Tem início no marco A segue em linha reta a distancia de 6,50m até o ponto F confrontando com a Rua Evaristo Cavalli, deflete a esquerda a distancia de 39,00m até o ponto E confrontando com o lote 6 B , deflete a esquerda a distancia de 6,575m até o ponto D confrontando com o Lot. Tito Livio Meirelles , deflete a esquerda a distancia de 38,00m confrontando com o lote 05 até o marco A onde teve início esta descrição encerrando uma área de 253,50 m².

LOTE 06B: Tem início no marco F segue em linha reta a distancia de 6,50 m até o ponto B confrontando com a Rua Evaristo Cavalli, deflete a esquerda a distancia de 40,00m até o ponto C confrontando com o lote 07, deflete a esquerda a distancia de 6,575m até o ponto E confrontando com o Lot. Tito Lívio Meirelles, deflete a esquerda a distancia de 39,00m confrontando com o lote 06 A até o marco F onde teve inicio esta descrição encerrando uma área de 253,50 m².

ARTIGO 2º - Fica autorizado o registro perante o Cartório Competente, após cumpridas demais diligências pertinentes.

ARTIGO 3º - Este decreto entra em vigor na data de sua publicação, revogadas as disposições em contrário.

PREFEITURA MUNICIPAL DE LOUVEIRA
Em 28 de setembro de 1998

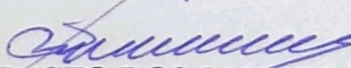
BENEDICTO DOS SANTOS NETTO
Prefeito Municipal

Publicado e registrado na Secretaria de Administração em 28 de Setembro de 1998.

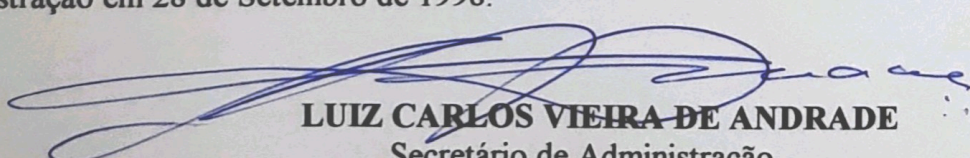
LUIZ CARLOS VIEIRA DE ANDRADE
Secretário de Administração

MEMORIAL DESCRITIVO DE DESDOBRO DE LOTE

LOCAL = Rua Evaristo Cavalli, Lt 6, Qd. L, Lot. Cidade Jardim Bairro Santo Antonio Louveira – SP.

PROP. = Vicente Claro Pereira / Antonio Malaquias Vicente.

ÁREA = 507.00 M²

SITUAÇÃO ATUAL LOTE 06.

Tem inicio no marco A segue em linha reta a distancia de 13.00 m até o ponto B confrontando com a rua Evaristo Cavalli, deflete a esquerda a distancia de 40.00 m até o ponto C confrontando com o lote 07, deflete a esquerda a distancia de 13.15 m até o ponto D confrontando com o Lot. Tito Livio Meireles, deflete a esquerda a distancia de 38.00 m confrontando com o lote 05 até o marco A onde teve inicio esta descrição encerrando uma área de 507.00 m².

SITUAÇÃO PRETENDIDA LOTE 6-A

Tem inicio no marco A segue em linha reta a distancia de 6.50 m até o ponto F confrontando com a rua Evaristo Cavalli, deflete a esquerda a distancia de 39.00 m até o ponto E confrontando com o lote 6-B, deflete a esquerda a distancia de 6.575 m até o ponto D confrontando com o Lot. Tito Livio Meireles, deflete a esquerda a distancia de 38.00 m confrontando com o lote 05 até o marco A onde teve inicio esta descrição encerrando uma área de 253.50 m².

SITUAÇÃO PRETENDIDA LOTE 6-B

Tem inicio no marco F segue em linha reta a distancia de 6.50 m até o ponto B confrontando com a Rua Evaristo Cavalli, deflete a esquerda a distancia de 40.00 m até o ponto C confrontando como lote 07, deflete a esquerda a distancia de 6.575m até o ponto E confrontando com o Lot. Tito Livio Meireles, deflete a esquerda a distancia de 39.00 m confrontando com o lote 6-A até o marco F onde teve inicio esta descrição encerrando uma área de 253.50 m².

Louveira 17 de Junho de 1.998

Vicente claro Pereira
Vicente Claro Pereira

Antonio M. Vicente
Antonio Malaquias Vicente

Francisco de Paula Vitor Moreira
Eng. Civil/Sanitarista
Crea 5060146476
ART 089/98

Processo nº 028820
EMC - CIVIL - SANITARIA
EDSON BIR...
EML...
Secretaria Municipal de Planejamento e Orç...
Secretaria de Planejamento e Orç...
ABO/DA

APROVADA
Secretaria de Planejamento e Obras
Prefeitura Municipal de Louveira

Em 08/10/98

EDSON RICARDO M. PISSULIN
ENG. CIVIL CREA 5060109128/D

Processo n.º 98/1038-5

PROJETO COMPLETO

F.U.

2

DESDOBRO DE LOTE

PROPRIETÁRIO: VICENTE CLARO PEREIRA
ANTONIO MALAQUIAS VICENTE

LOCAL: R. EVARISTO CAVALLI, LT.6, QD. "L" - LOT. CIDADE JARDIM
B. STº ANTONIO, LOUVEIRA, SP

ESCALA: 1:200

JUN/98

SITUAÇÃO S/ ESCALA

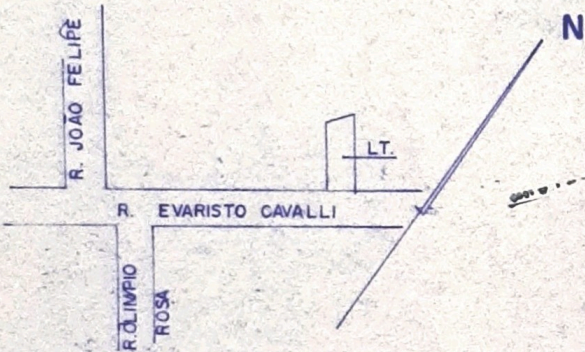

DECLARO QUE A APROVAÇÃO DO PROJETO NÃO IMPLICA NO RECONHECIMENTO POR PARTE DA PREFEITURA DO DIREITO DE PROPRIEDADE DO IMÓVEL.

Vicente Claro Pereira
VICENTE C. PEREIRA - PROP.

ÁREA EM M²

SITUAÇÃO ATUAL

LOTE 6 507,00

SITUAÇÃO PRETENDIDA

LOTE 6A 253,50

LOTE 6B 253,50

Antonio M. Vicente
ANTONIO M. VICENTE - PROP.

FRANCISCO P. VIEIRA MOREIRA
ENGº CIVIL - RESP. TÉCNICO
CREA 5060146476
ART 5060146476/98/089

APROVADA
Secretaria de Planejamento e Obras
Prefeitura Municipal de Louveira

Em 08/09/1998

[Signature]
EDSON RIGARDO M. PISSULIN
ENGº CIVIL CREA 5060109128/D

Processo n.º 98/1038-5

TITO LIVIO MERELLES

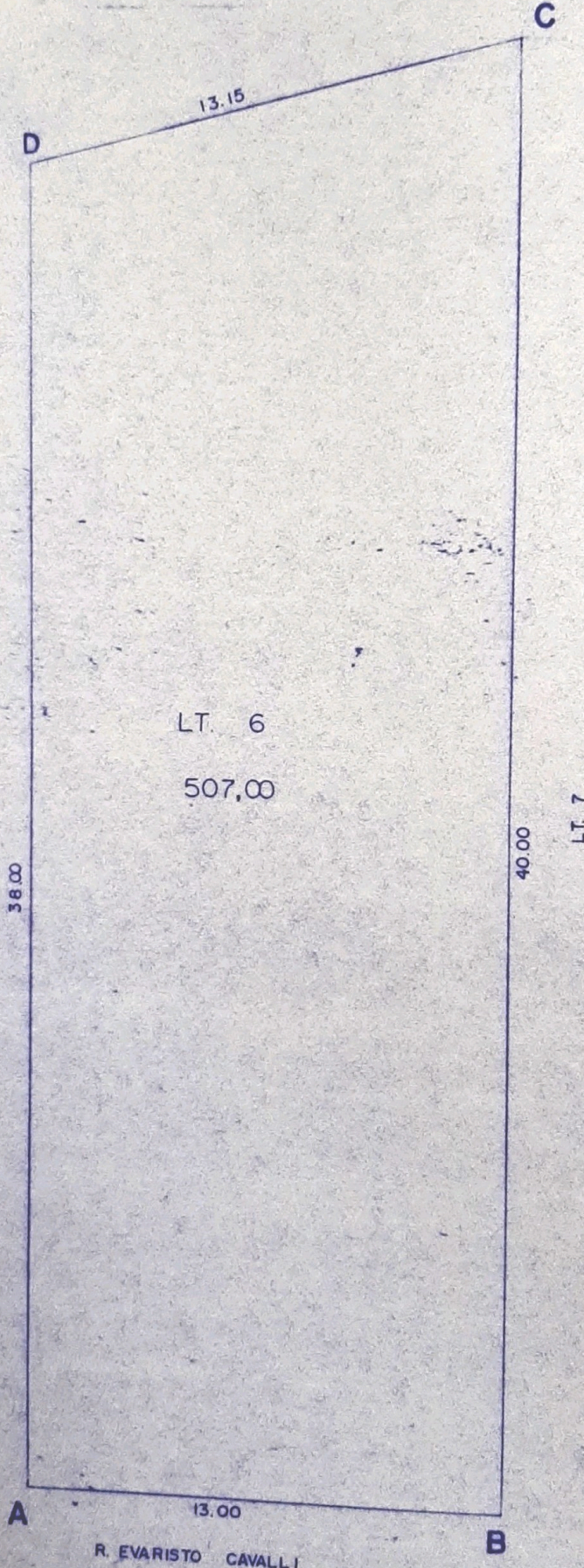

LT. 5
36,00

LT. 6
507,00

40,00
LT. 7

R. EVARISTO CAVALLI

SITUAÇÃO ATUAL

TITO LIVIO MEIRELLES

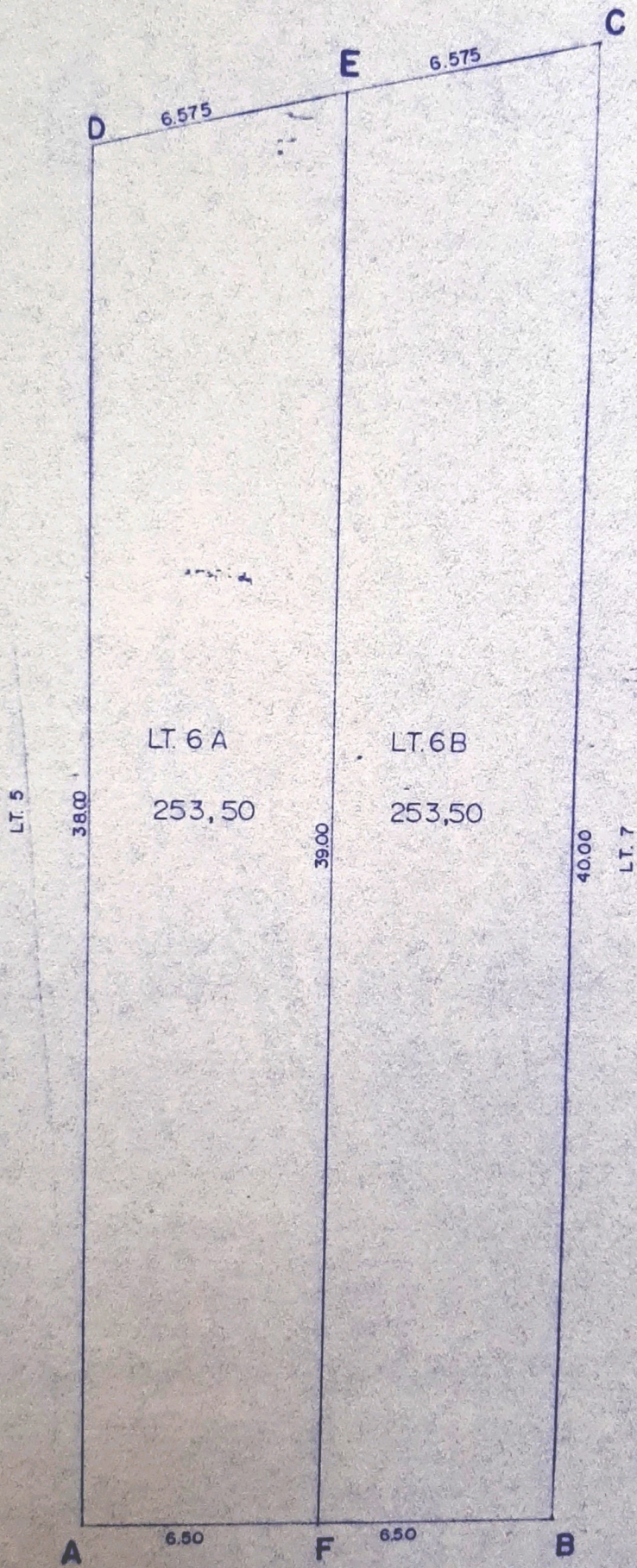

R. EVARISTO CAVALLI

SITUAÇÃO PRETENDIDA