



PREFEITURA MUNICIPAL DE LOUVEIRA

ESTADO DE SÃO PAULO

**DECRETO Nº 1.987/98
DE 29 DE SETEMBRO DE 1998**

DISPÕE SOBRE DESDOBRO DE LOTE

**BENEDICTO DOS SANTOS NETTO,
PREFEITO DO MUNICÍPIO DE
LOUVEIRA - SP, NO USO DE SUAS
ATRIBUIÇÕES LEGAIS, E,**

Considerando o processo administrativo nº
98/429-4 de 16.03.98

Considerando as apreciações técnicas e
jurídicas das Secretarias Competentes,

DECRETA :

**ARTIGO 1º - Fica aprovado o projeto de
desdobro do lote 01, quadra C, situado na Rua Armando Tasso (antiga
Rua 06) esquina com Rua 01, Residencial Serra Azul, Bairro Santo
Antonio, neste Município de Louveira, de propriedade de MIGUEL
PEREIRA BATISTA E ODORICO ALVES FILHO, passando os lotes a
terem as seguintes medidas e descrições:**



PREFEITURA MUNICIPAL DE LOUVEIRA

ESTADO DE SÃO PAULO

Decreto nº 1.987/98

2

SITUAÇÃO DESDOBRADA:

LOTE 01A: Com área de 179,90 metros quadrados, tem início no ponto F junto a Rua Armando Tasso (antiga Rua 06) de onde segue em curva na confluência com Rua 01 por 14,66 metros até o ponto E de onde segue em reta por 13,00 pela Rua 01 até o ponto D, de onde vira à esquerda e segue confrontando com o lote 32 por 8,22 até o ponto C, de onde vira à esquerda e segue confrontando com o lote 01 B por uma distância de 22,50 metros até o ponto inicial F, junto a Rua Armando Tasso (antiga Rua 06).

LOTE 01B: Com área de 137,25 metros quadrados tem início no ponto A junto a Rua Armando Tasso (Antiga Rua 06), de onde segue por essa Rua por 6,10 metros até o ponto F, de onde vira à esquerda e segue confrontando com o lote 01 A por 22,50 metros até o ponto C, de onde vira à esquerda e segue confrontando com o lote 32 por 6,10 metros até o ponto B, de onde vira à esquerda e segue confrontando com o lote 02 por uma distância de 22,50 metros até o ponto inicial A, junto a Rua Armando Tasso (antiga Rua 06).

ARTIGO 2º - Fica autorizado o registro perante o Cartório Competente, após cumpridas demais diligências pertinentes.

ARTIGO 3º - Este decreto entra em vigor na data de sua publicação, revogadas as disposições em contrário.

PREFEITURA MUNICIPAL DE LOUVEIRA
Em 29 de setembro de 1998

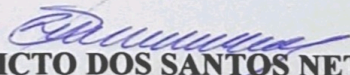
BENEDICTO DOS SANTOS NETTO
Prefeito Municipal

Publicado e registrado na Secretaria de Administração em 29 de Setembro de 1998.

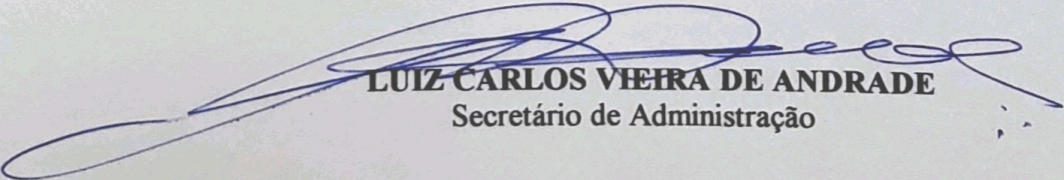
LUIZ CARLOS VIEIRA DE ANDRADE
Secretário de Administração

MEMORIAL DESCRITIVO

DESDOBRO DE LOTE

LOCAL : RUA ARMANDO TASSO (ANTIGA RUA 06) ESQ. C/ RUA 01 - LOTE " 01 " - QUADRA " C " - RESIDÊNCIAL SERRA AZUL - BAIRRO SANTO ANTONIO LOUVEIRA/SP.

PROPR. : MIGUEL PEREIRA BATISTA
ODORICO ALVES FILHO

SITUAÇÃO ATUAL

LOTE " 01 " - com área de 317,15 metros quadrados , com as seguintes medidas e confrontações pela frente por 6,10 metros e mais 14,66 metros em curva na confluência da Rua Armando Tasso (Antiga Rua 06) e Rua " 1 " à direita de quem do lote olha para a Rua Armando Tasso (Antiga Rua 06) por 22,50 metros , com o lote " 02 " ; no fundo por 14,32 metros com o lote " 32 " e a esquerda por 13,00 metros com a Rua 01.

SITUAÇÃO PRETENDIDA

LOTE " 01 A " - com área de 179,90 metros quadrados , tem início no ponto F junto a Rua Armando Tasso (Antiga Rua 06) de onde segue em curva na confluência com Rua 01 por 14,66 metros até o ponto " E " de onde segue em reta por 13,00 pela Rua 01 até o ponto " D " , de onde vira à esquerda e segue confrontando com o lote " 32 " por 8,22 até o ponto " C " , de onde vira à esquerda e segue confrontando com o lote " 01 B " por uma distância de 22,50 metros até o ponto inicial " F " , junto a Rua Armando Tasso (Antiga Rua 06) .

LOTE " 01 B " - com área de 137,25 metros quadrados , tem início no ponto " A " , junto a Rua Armando Tasso (Antiga Rua 06) , de onde segue por essa Rua por 6,10 metros até o ponto " F " , de onde vira à esquerda e segue confrontando com o lote " 01 A " por 22,50 metros até o ponto " C " , de onde vira à esquerda e segue confrontando com o lote " 32 " por 6,10 metros até o ponto " B " , de onde vira à esquerda e segue confrontando com o lote " 02 " por uma distância de 22,50 metros até o ponto inicial " A " , junto a Rua Armando Tasso (Antiga Rua 06) .

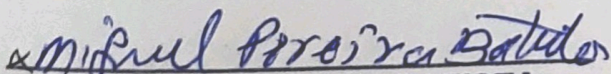
MIGUEL PEREIRA BATISTA

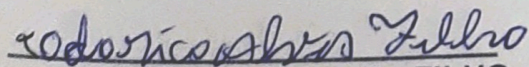
ODORICO ALVES FILHO

ENG. CIVIL RESP. TÉCNICO P/ PROJ.
JOSE LORIVAL VERARDO
CREA 060078277

SITUACAO ATUAL

de 317,15 metros quadrados, com as seguintes
peça frente por 6,10 metros e mais 14,65 metros
Rua Armando Tasso (Antiga Rua 08) e Rua " 1 " e
para a Rua Armando Tasso (Antiga Rua 06) por
" 02 " , no fundo por 14,32 metros com o lote
8,00 metros com a Rua 01.

SITUACAO PRETENDIDA

de 179,90 metros quadrados, tem inicio no ponto F
Tasso (Antiga Rua 08) de onde segue em curva na
por 14,65 metros até o ponto " E " de onde segue
na 01 até o ponto " D " de onde vira à esquerda e
o lote " 32 " por 8,32 até o ponto " C " , de onde
contornando com o lote " 01 B " por uma distancia
ponto inicial " F " , junto a Rua Armando Tasso

Processo n.º 987486
EDSON RICARDO DE PISSULIN
Eng.º CMC CREA 3060108-2/RS
Em 11/08/1987
A PROVA DA
Secretaria de Planejamento e Obras
Prefeitura Municipal de Louveira

ENG.º WIL RES. T. COPI PROL.
JOSE LORIVAL VERRADO
CREA 08076377

ATA
ATA

ATA
ATA

PROJETO COMPLETO

F/U

RESUMO DE OBRAS

7

LOCAL RUA ARMANDO TASSO (ANTIGA RUA 06) ESQ C/
RUA 01 LOTE(1) QUADRA(C) RESID. SERRA AZUL
BAIRRO SANTO ANTONIO
LOUVEIRA SAO PAULO

PROP MIGUEL PEREIRA BATISTA
ODORICO ALVES FILHO

ESC 1.100

SITUAÇÃO S/ ESC

DECLARO QUE A APROVAÇÃO DO PROJETO NÃO IMPLICA NO RECONHECIMENTO POR PARTE DA PREFEITURA DO DIREITO DE PROPRIEDADE DO IMÓVEL.

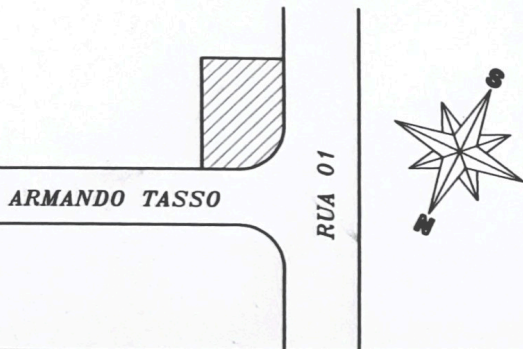

Miguel Pereira Batista
PROPRIETARIO.

MIGUEL PEREIRA BATISTA

ÁREAS EM M²

Odorico Alves Filho
PROPRIETARIO.

ODORICO ALVES FILHO

LOTE(01).....317.15

LOTE(01)A.....179.90

LOTE(01)B.....137.25

ENG CIVIL RESP TECNICO PELO PROJETO

JOSE LORIVAL VERARDO
CREA 0600782777

ART N 065/98

APROVADA
Secretaria de Planejamento e Obras
Prefeitura Municipal de Louveira

Em 11/08/98

Edson Ricardo M Pissulin
ENG. CIVIL CREA 5080109128/D

Processo n.º 98/429-4

LOTE(32)

14.32



LOTE(01)

LOTE(02)

22.50

13.00

RUA 01

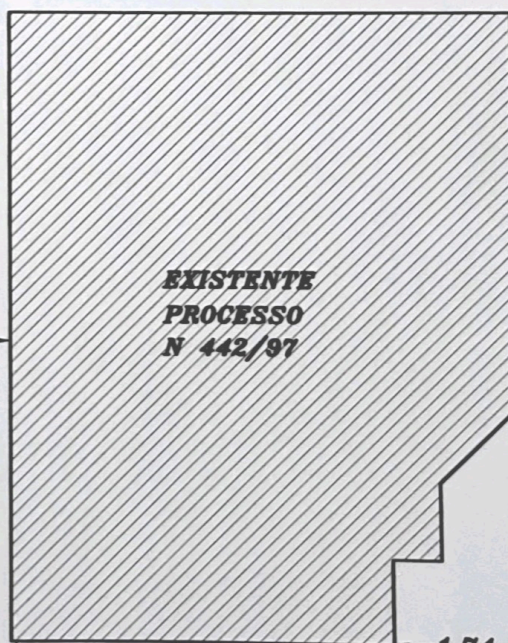

6.10

2.00

1.74

4.00

14.66

RUA ARMANDO TASSO 6.10

SITUACAO ATUAL

LOTE(32)

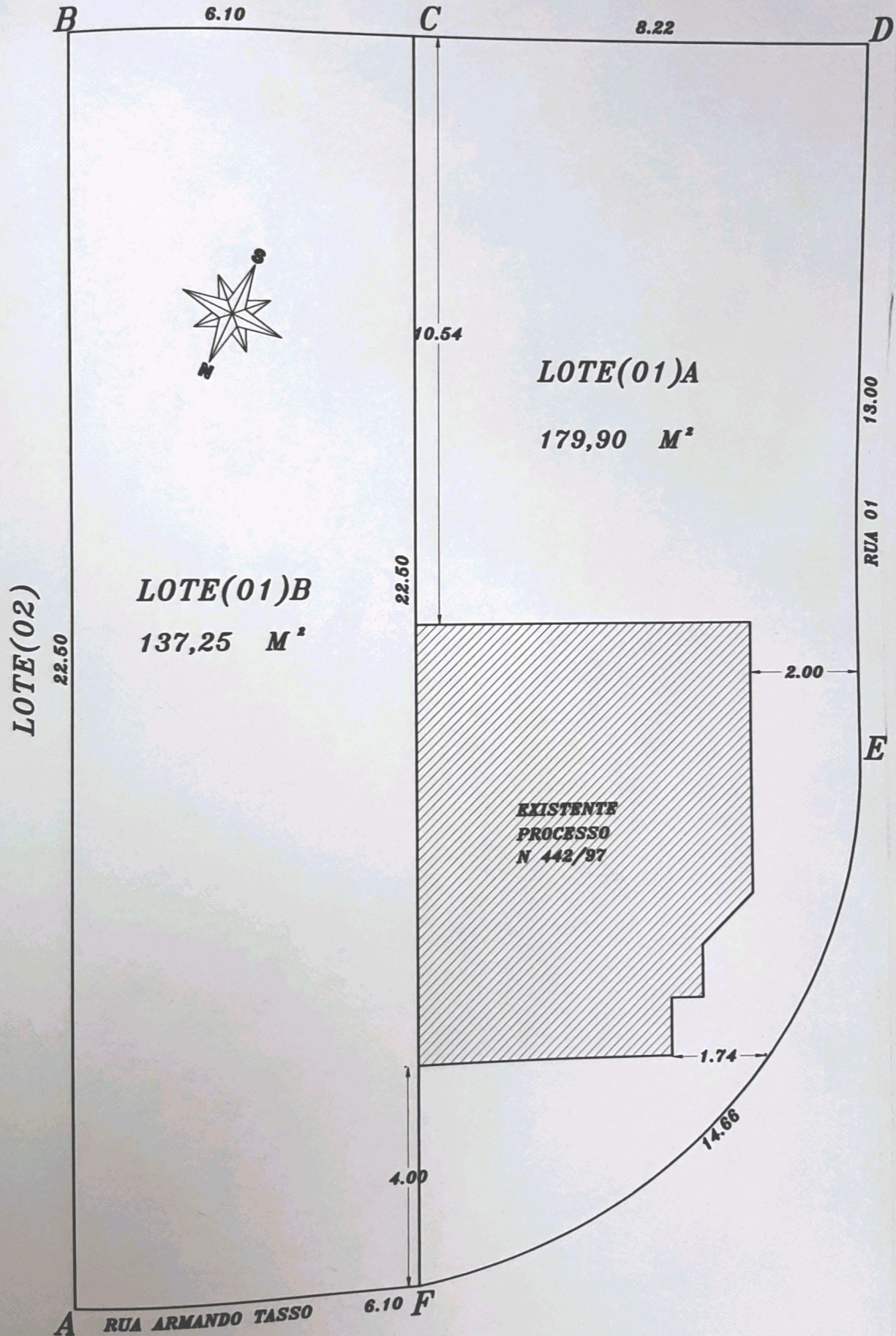

SITUACAO PRETENDIDA