



## MEMORIAL DESCRITIVO

**TÍTULO:** CONSTRUÇÃO RESIDENCIAL.

**PROPRIETÁRIO:** WANDERLEI MUNIZ E OUTROS.

**LOCAL:** Estrada Municipal ( Continuação da Rua: João Verardo ), Unidade 18, Circulação, Condomínio Muniz, Bairro Santo Antonio, Louveira-SP.

**PREPARAÇÃO DO TERRENO:** Limpeza.

**TIPO DE FUNDAÇÃO:** Brocas manuais, vigas baldrames de concreto armado.

**ALVENARIA:** Em bloco de cimento assentados com argamassa de cimento e areia.

**IMPERMEABILIZAÇÃO:** No respaldo do alicerce com vedacit ou similar.

**ESTRUTURA DA CONSTRUÇÃO:** Concreto armado, com vigas e pilares.

**PISO:** Cerâmico.

**JANELAS:** Esquadrias metálica.

**PORTAS INTERNAS:** Madeira.

**PORTAS EXTERNAS:** Madeira, metálica.

**FORRO:** Com laje pré-fabricada, com capa de concreto armado.

**REVESTIMENTO DE PAREDES:** Azulejos até o teto.

**PINTURA:** Com tinta látex.

**INSTALAÇÕES ELÉTRICAS:** De acordo com o regulamento da Empresa CPFL.

**INSTALAÇÕES HIDRÁULICAS:** De acordo com o regulamento do DAE, com água fria executada em tubo de PVC, águas servidas e esgoto sanitário executados em tubos de PVC, águas pluviais serão coletadas para via pública.

**OUTROS:** Limpeza geral após conclusão da obra.

Louveira, 23 de Junho de 2003

Proprietário

Wanderlei Muniz e outros

Responsável Técnica e autora do projeto

ANDRÉA SANTANNA

Engenheira Civil

CREA 5060790859

ART 94282720020138985

**APROVADA**

Secretaria de Planejamento e Obras  
Prefeitura Municipal de Louveira

Em 29/09/2003

EDSON RICARDO M. PISSULIN  
Eng.º CMT - CREA 5080109128/D

Processo n.º 2002/5133





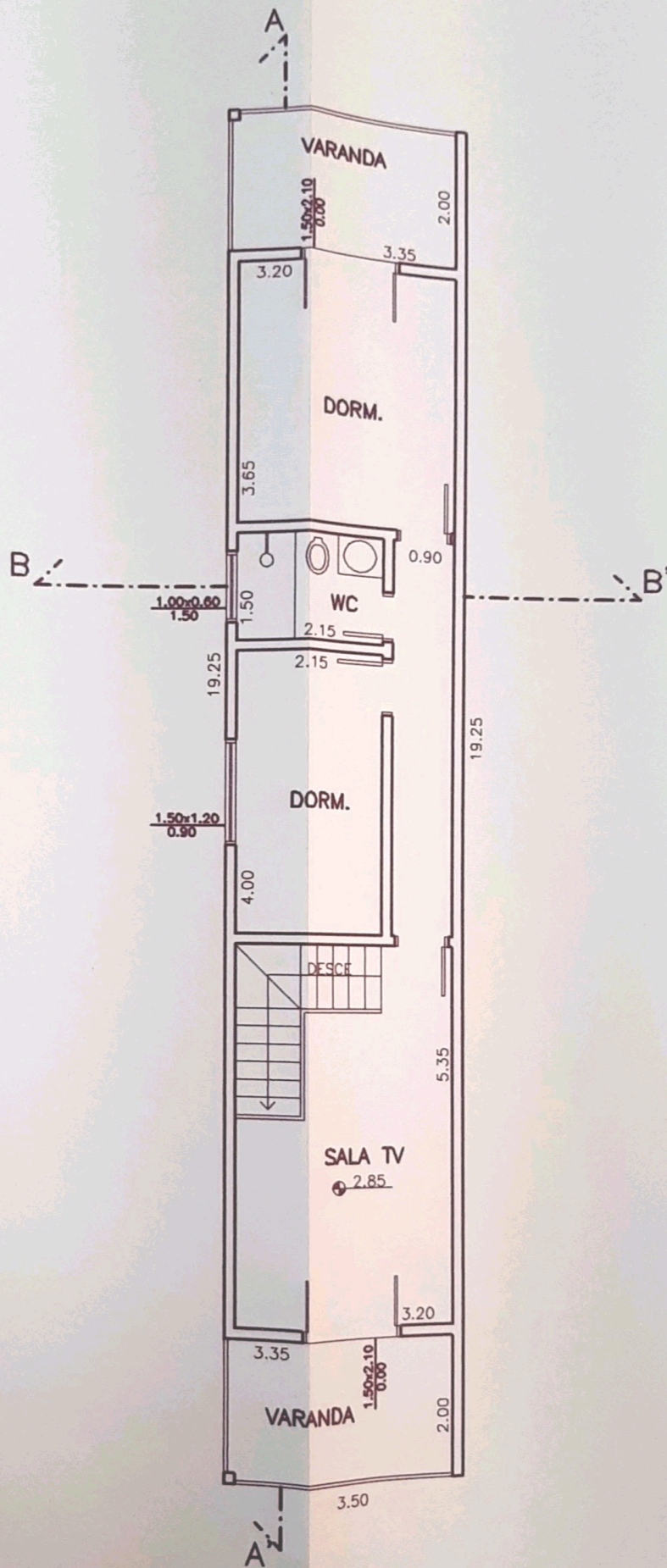

PLANTA PAV. SUPERIOR  
 ESC. 1:100



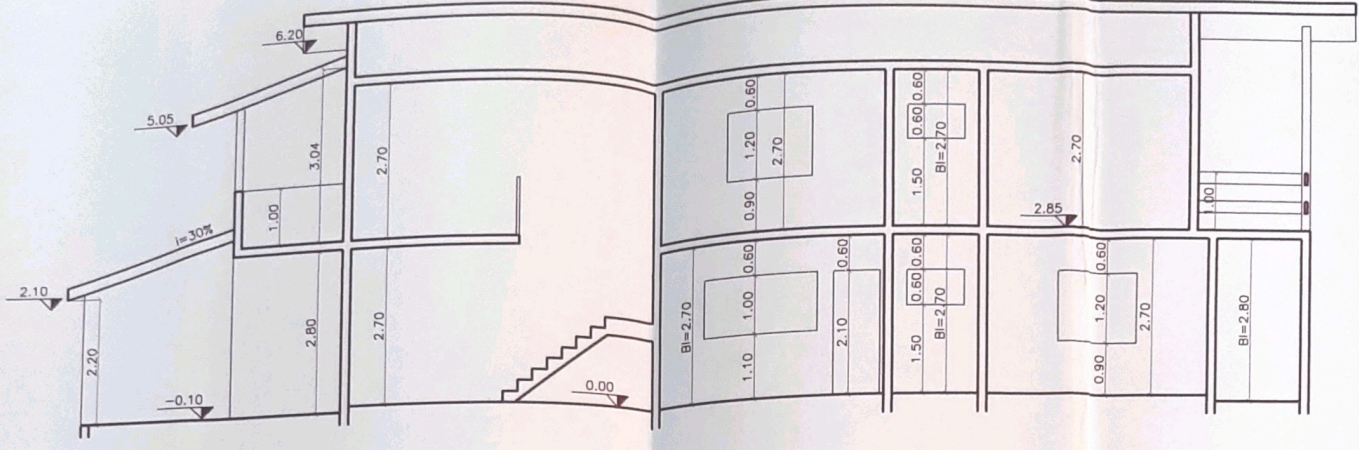

CORTE A-A'  
ESC. 1:100

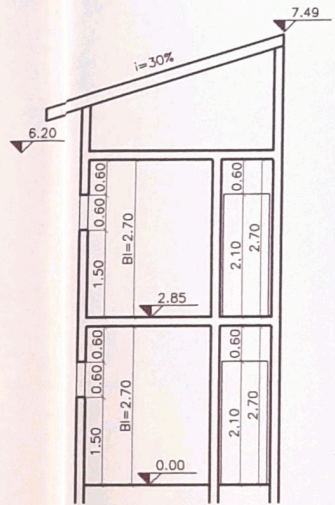

CORTE B-B'  
ESC. 1:100

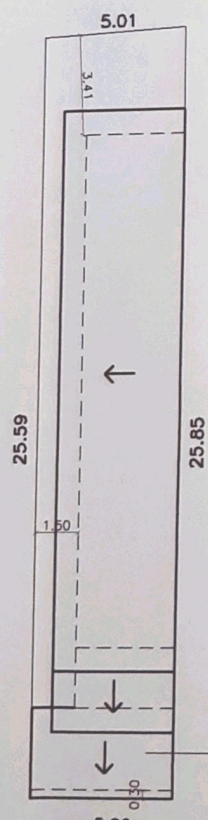
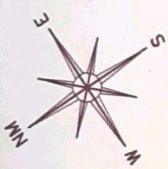

PLANTA COBERTURA E IMPLANTAÇÃO  
ESC. 1:200

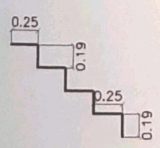

DETALHE ESCADA  
ESC. 1:50

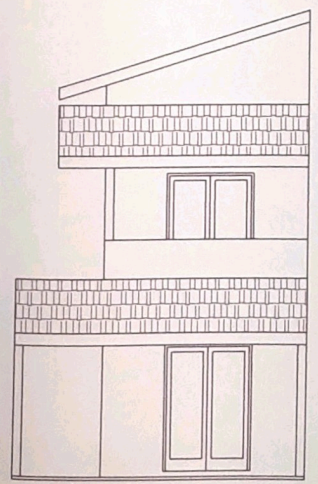

FACHADA  
ESC. 1:100



# PROJETO COMPLETO

000132

F.U.

## CONSTRUÇÃO RESIDENCIAL

PROPRIETÁRIO - WANDERLEI MUNIZ E OUTROS

LOCAL - ESTR. MUNICIPAL (CONT. DA R. JOÃO VERARDO)  
UNIDADE 18, CIRCULAÇÃO, COND. MUNIZ, BAIRRO STO ANTONIO  
LOUVEIRA/SP

ESCALA - 1:100 / 1:200



MARÇO/2003

### SITUAÇÃO S/ ESCALA

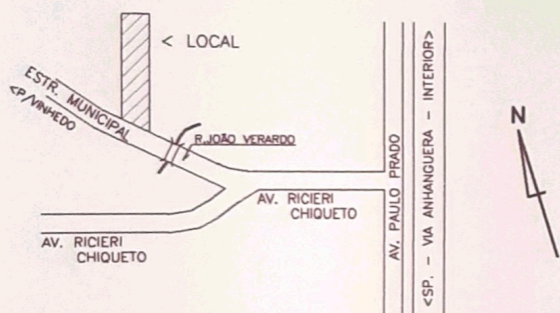

DECLARO QUE A APROVAÇÃO DO PROJETO NÃO IMPLICA NO RECONHECIMENTO POR PARTE DA PREFEITURA DO DIREITO DE PROPRIEDADE DO TERRENO

### ÁREA EM m<sup>2</sup>

TERRENO	128.61
PAV. TERREO	80.88
PAV. SUPERIOR	67.38
TOTAL CONSTR.	148.26
Ocupação LIVRE	80.88
	47.73

WANDERLEI MUNIZ E OUTROS  
PROPRIETÁRIO

RESPONSÁVEL TÉCNICA E AUTORA DO PROJETO  
**ANDRÉA SANTANNA**  
ENGENHEIRA CIVIL  
CREA N° 5060790859  
ART N° 94282720020138985

**APROVADA**  
Secretaria de Planejamento e Obras  
Prefeitura Municipal de Louveira

Em 29/09/2003

**EDSON RICARDO M. PISSULIN**  
Eng.º Civil - CREA 5060109128/D

Processo n.º 2002/5133





## MEMORIAL DESCRITIVO

**TÍTULO:** CONSTRUÇÃO RESIDENCIAL.

**PROPRIETÁRIO:** WANDERLEI MUNIZ E OUTROS.

**LOCAL:** Estrada Municipal ( Continuação da Rua: João Verardo ), Unidade 19, Circulação, Condomínio Muniz, Bairro Santo Antonio, Louveira-SP.

**PREPARAÇÃO DO TERRENO:** Limpeza.

**TIPO DE FUNDAÇÃO:** Brocas manuais, vigas baldrame de concreto armado.

**ALVENARIA:** Em bloco de cimento assentados com argamassa de cimento e areia.

**IMPERMEABILIZAÇÃO:** No respaldo do alicerce com vedacit ou similar.

**ESTRUTURA DA CONSTRUÇÃO:** Concreto armado, com vigas e pilares.

**PISO:** Cerâmico.

**JANELAS:** Esquadrias metálica.

**PORTAS INTERNAS:** Madeira.

**PORTAS EXTERNAS:** Madeira, metálica.

**FORRO:** Com laje pré- fabricada, com capa de concreto armado.

**REVESTIMENTO DE PAREDES:** Azulejos até o teto.

**PINTURA:** Com tinta látex.

**INSTALAÇÕES ELÉTRICAS:** De acordo com o regulamento da Empresa CPFL.

**INSTALAÇÕES HIDRÁULICAS:** De acordo com o regulamento do DAE, com água fria executada em tubo de PVC, águas servidas e esgoto sanitário executados em tubos de PVC, águas pluviais serão coletadas para via pública.

**OUTROS:** Limpeza geral após conclusão da obra.

Louveira, 23 de Junho de 2003

Proprietário

Wanderlei Muniz e outros

Responsável Técnica e autora do projeto

ANDRÉA SANTANNA

Engenheira Civil

CREA 5060790859

ART 94282720020138984

**APROVADA**  
Secretaria de Planejamento e Obras  
Prefeitura Municipal de Louveira

Em 29/09/2003

EDSON RICARDO M. PISSULIN  
Eng.º Civil - CREA 5060109128/D

Processo n.º 2002/5133



# PROJETO COMPLETO

000134

F.U.

## CONSTRUÇÃO RESIDENCIAL



PROPRIETÁRIO – WANDERLEI MUNIZ E OUTROS

LOCAL – ESTR. MUNICIPAL (CONT. DA R. JOÃO VERARDO)  
UNIDADE 19, CIRCULAÇÃO, COND. MUNIZ, BAIRRO STO ANTONIO  
LOUVEIRA/SP

ESCALA – 1:100 / 1:200

MARÇO/2003

### SITUAÇÃO S/ ESCALA

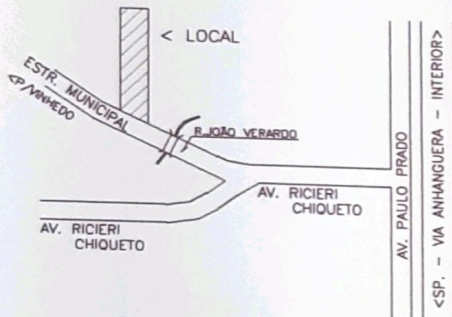

DECLARO QUE A APROVAÇÃO DO PROJETO NÃO IMPLICA  
NO RECONHECIMENTO POR PARTE DA PREFEITURA DO  
DIREITO DE PROPRIEDADE DO TERRENO

### ÁREA EM m<sup>2</sup>

TERRENO	253.35
À CONSTRUIR	
RESIDENCIA	96.03
LIVRE	157.32

WANDERLEI MUNIZ E OUTROS  
PROPRIETÁRIO

RESPONSÁVEL TÉCNICA E AUTORA DO PROJETO  
**ANDRÉA SANTANNA**  
ENGENHEIRA CIVIL  
CREA Nº 5060790859  
ART Nº 94282720020138984

**APROVADA**  
Secretaria de Planejamento e Obras  
Prefeitura Municipal de Louveira

Em 29/09/2003

**EDSON RICARDO M. PISSULIN**  
Eng.º Civil - CREA 5060109128/D

Processo n.º 2002/5133



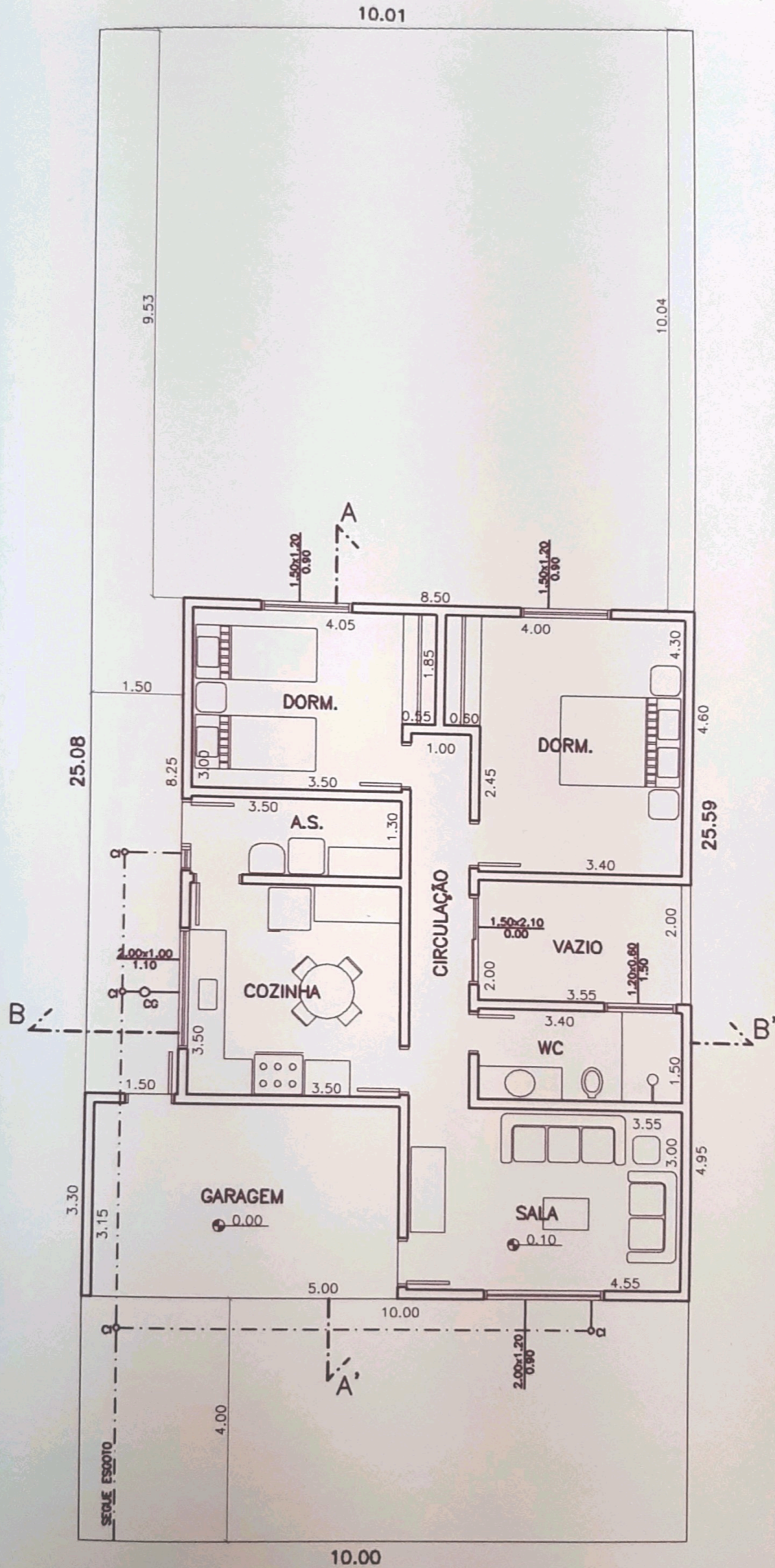

PLANTA BAIXA  
ESC. 1:100



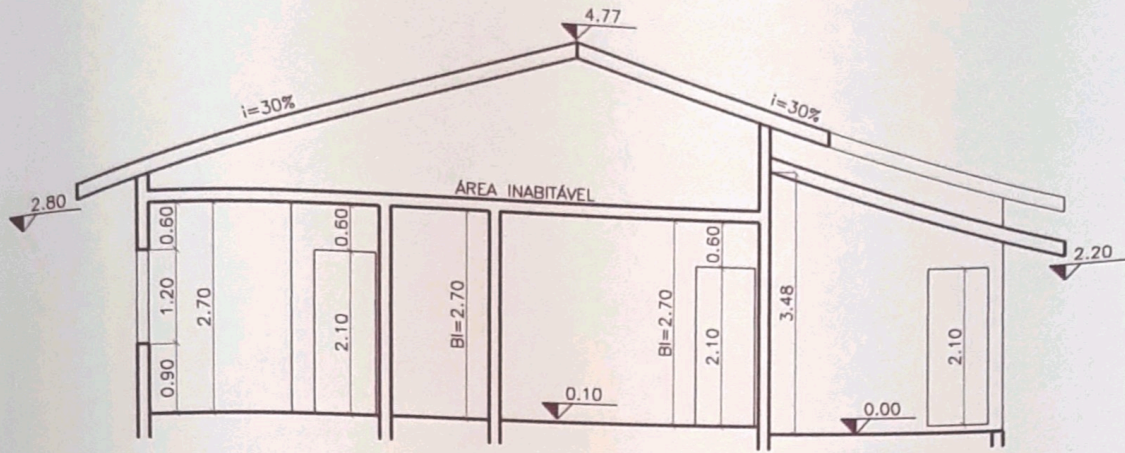

CORTE A-A'  
ESC. 1:100

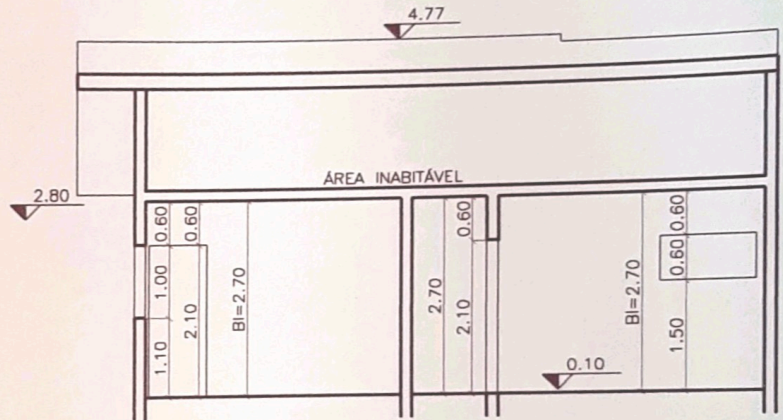
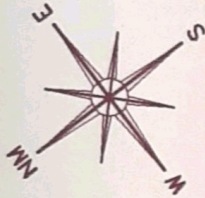

CORTE B-B'  
ESC. 1:100

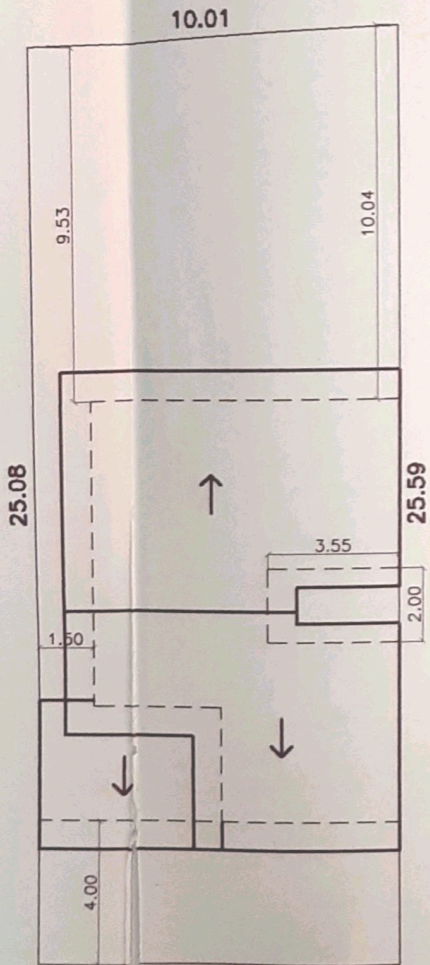

CIRCULAÇÃO

PLANTA DE OBERTURA E IMPLANTAÇÃO  
ESC. 1:200

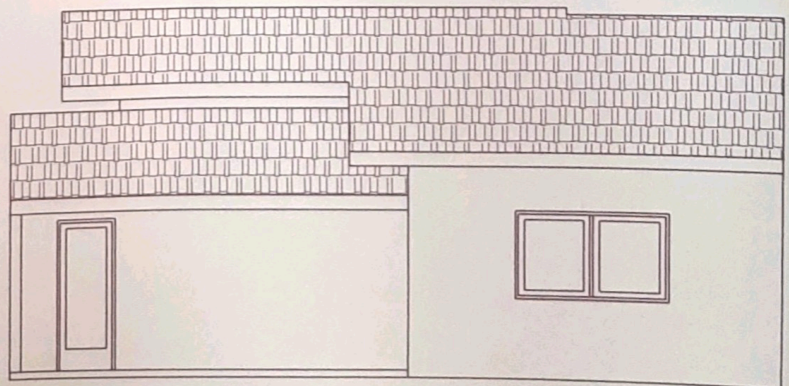

FACHADA  
ESC. 1:100



000135



## MEMORIAL DESCRITIVO

**TÍTULO:** CONSTRUÇÃO RESIDENCIAL.

**PROPRIETÁRIO:** WANDERLEI MUNIZ E OUTROS.

**LOCAL:** Estrada Municipal ( Continuação da Rua: João Verardo ), Unidade 20, Circulação, Condomínio Muniz, Bairro Santo Antonio, Louveira-SP.

**PREPARAÇÃO DO TERRENO:** Limpeza.

**TIPO DE FUNDAÇÃO:** Brocas manuais, vigas baldrame de concreto armado.

**ALVENARIA:** Em bloco de cimento assentados com argamassa de cimento e areia.

**IMPERMEABILIZAÇÃO:** No respaldo do alicerce com vedacit ou similar.

**ESTRUTURA DA CONSTRUÇÃO:** Concreto armado, com vigas e pilares.

**PISO:** Cerâmico.

**JANELAS:** Esquadrias metálica.

**PORTAS INTERNAS:** Madeira.

**PORTAS EXTERNAS:** Madeira, metálica.

**FORRO:** Com laje pré-fabricada, com capa de concreto armado.

**REVESTIMENTO DE PAREDES:** Azulejos até o teto.

**PINTURA:** Com tinta látex.

**INSTALAÇÕES ELÉTRICAS:** De acordo com o regulamento da Empresa CPFL.

**INSTALAÇÕES HIDRÁULICAS:** De acordo com o regulamento do DAE, com água fria executada em tubo de PVC, águas servidas e esgoto sanitário executados em tubos de PVC, águas pluviais serão coletadas para via pública.

**OUTROS:** Limpeza geral após conclusão da obra.

Louveira, 23 de Junho de 2003

Proprietário

Wanderlei Muniz e outros

Responsável Técnica e autora do projeto

ANDRÉA SANTANNA

Engenheira Civil

CREA 5060790859

ART 822020030136044-9

**APROVADA**

Secretaria de Planejamento e Obras  
Prefeitura Municipal de Louveira

Em 29 / 09 / 2003

EDSON RICARDO M. PISSULIN  
Eng.º Civil - CREA 5060109128/D

Processo n.º 2002/5133



# PROJETO COMPLETO 000136

# F.U.

## CONSTRUÇÃO RESIDENCIAL

PROPRIETÁRIO - WANDERLEI MUNIZ E OUTROS

LOCAL - ESTR. MUNICIPAL (CONT. DA R. JOÃO VERARDO)  
UNIDADE 20, CIRCULAÇÃO, COND. MUNIZ, BAIRRO STO ANTONIO  
LOUVEIRA/SP

ESCALA - 1:100 / 1:200



MARÇO/2003

### SITUAÇÃO S/ ESCALA

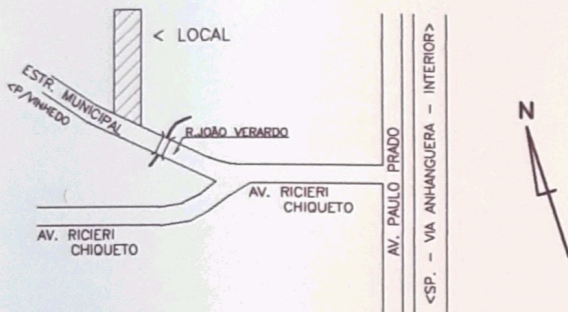

DECLARO QUE A APROVAÇÃO DO PROJETO NÃO IMPLICA NO RECONHECIMENTO POR PARTE DA PREFEITURA DO DIREITO DE PROPRIEDADE DO TERRENO

WANDERLEI MUNIZ E OUTROS  
PROPRIETÁRIO

RESPONSÁVEL TÉCNICA E AUTORA DO PROJETO  
**ANDRÉA SANTANNA**  
ENGENHEIRA CIVIL  
CREA N° 5060790859  
ART N° 822020030136044-9

### ÁREA EM m<sup>2</sup>

TERRENO	250.78
À CONSTRUIR	
RESIDENCIA	52.68
LIVRE	198.10

**APROVADA**  
Secretaria de Planejamento e Obras  
Prefeitura Municipal de Louveira

Em 29/09/2003

**EDSON RICARDO M. PISSULIN**  
Eng.º Civil - CREA 5060109128/D

Processo n.º 2002/5133



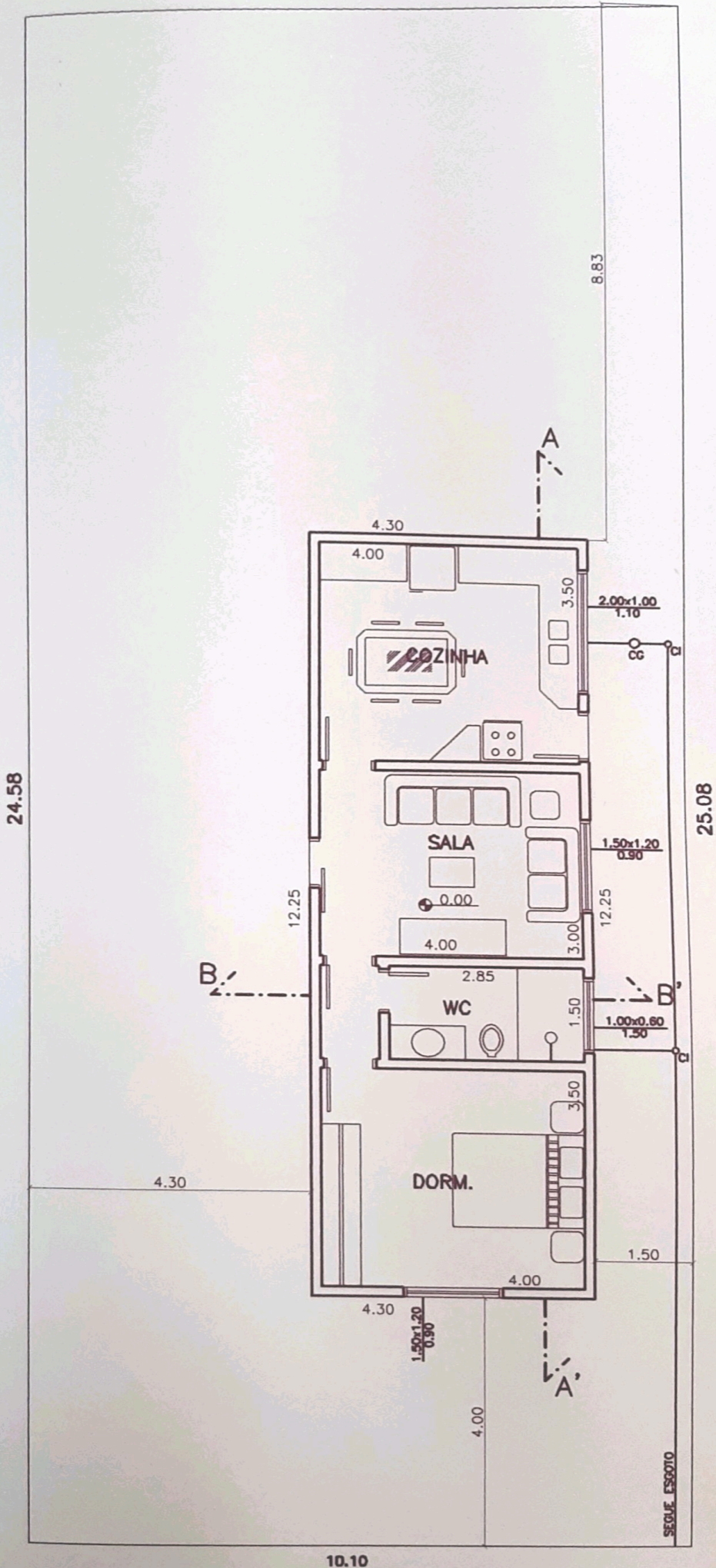

PLANTA BAIXA  
ESC. 1:100



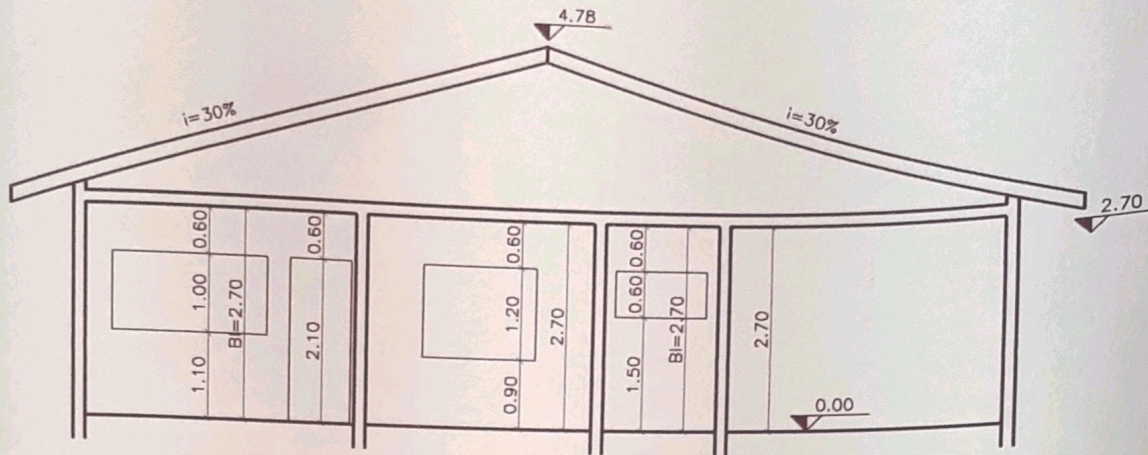

CORTE A-A'  
ESC. 1:100

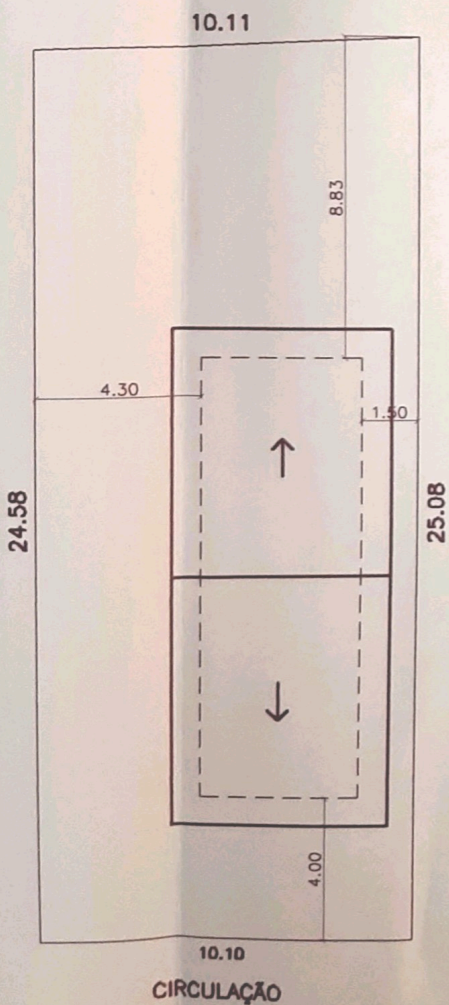
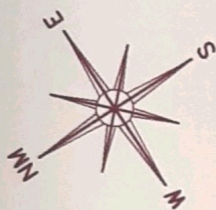

PLANTA COBERTURA E IMPLANTAÇÃO  
ESC. 1:200

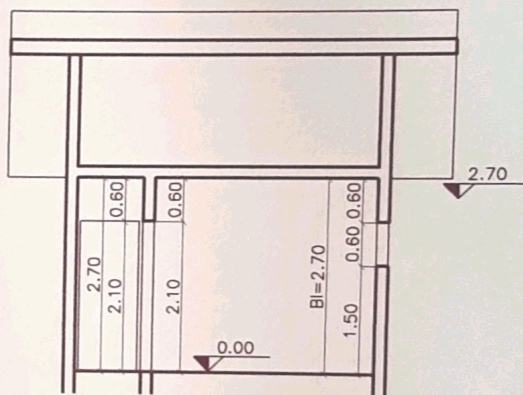

CORTE B-B'  
ESC. 1:100

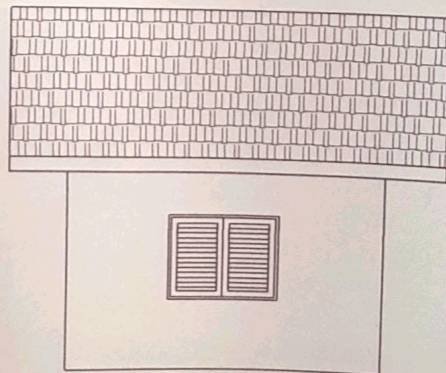

FACHADA  
ESC. 1:100





## MEMORIAL DESCRITIVO

**TÍTULO:** CONSTRUÇÃO RESIDENCIAL.

**PROPRIETÁRIO:** WANDERLEI MUNIZ E OUTROS.

**LOCAL:** Estrada Municipal ( Continuação da Rua: João Verardo ), Unidade 21, Circulação , Condomínio Muniz, Bairro Santo Antonio , Louveira-SP.

**PREPARAÇÃO DO TERRENO:** Limpeza.

**TIPO DE FUNDAÇÃO:** Brocas manuais, vigas baldrames de concreto armado.

**ALVENARIA:** Em bloco de cimento assentados com argamassa de cimento e areia.

**IMPERMEABILIZAÇÃO:** No respaldo do alicerce com vedacit ou similar.

**ESTRUTURA DA CONSTRUÇÃO:** Concreto armado, com vigas e pilares.

**PISO:** Cerâmico.

**JANELAS:** Esquadrias metálica.

**PORTAS INTERNAS:** Madeira.

**PORTAS EXTERNAS:** Madeira, metálica.

**FORRO:** Com laje pré- fabricada, com capa de concreto armado.

**REVESTIMENTO DE PAREDES:** Azulejos até o teto.

**PINTURA:** Com tinta látex.

**INSTALAÇÕES ELÉTRICAS:** De acordo com o regulamento da Empresa CPFL.

**INSTALAÇÕES HIDRÁULICAS:** De acordo com o regulamento do DAE, com água fria executada em tubo de PVC, águas servidas e esgoto sanitário executados em tubos de PVC, águas pluviais serão coletadas para via pública.

**OUTROS:** Limpeza geral após conclusão da obra.

Louveira, 23 de Junho de 2003

Proprietário  
Wanderlei Muniz e outros

Responsável Técnica e autora do projeto  
**ANDRÉA SANTANNA**  
Engenheira Civil  
CREA 5060790859  
ART 822020030136043-0

**APROVADA**  
Secretaria de Planejamento e Obras  
Prefeitura Municipal de Louveira

Em 29 de 09 de 2003

EDSON RICARDO M. PISSULIN  
Eng.º Civil - CREA 5060109128/D

Processo n.º 20021 5133



# PROJETO COMPLETO

000138

F.U.

## CONSTRUÇÃO RESIDENCIAL

PROPRIETÁRIO – WANDERLEI MUNIZ E OUTROS

LOCAL – ESTR. MUNICIPAL (CONT. DA R. JOÃO VERARDO)  
UNIDADE 21, CIRCULAÇÃO, COND. MUNIZ, BAIRRO STO ANTONIO LOUVEIRA/SP

ESCALA – 1:100 / 1:200



MARÇO/2003

### SITUAÇÃO S/ ESCALA

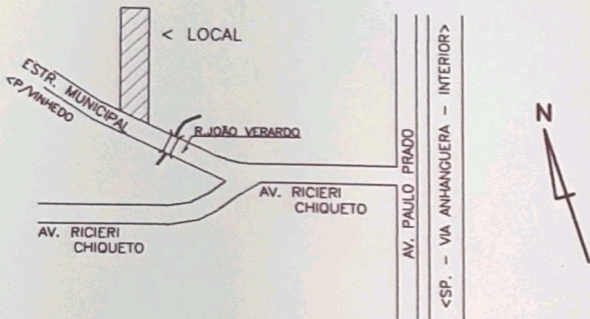

DECLARO QUE A APROVAÇÃO DO PROJETO NÃO IMPLICA NO RECONHECIMENTO POR PARTE DA PREFEITURA DO DIREITO DE PROPRIEDADE DO TERRENO

### ÁREA EM m<sup>2</sup>

TERRENO	250.20
À CONSTRUIR	
RESIDENCIA	44.75
LIVRE	205.45

WANDERLEI MUNIZ E OUTROS  
PROPRIETÁRIO

RESPONSÁVEL TÉCNICA E AUTORA DO PROJETO  
**ANDRÉA SANTANNA**  
ENGENHEIRA CIVIL  
CREA N° 5060790859  
ART N° 822020030136043-0

**APROVADA**  
Secretaria de Planejamento e Obras  
Prefeitura Municipal de Louveira

Em 29 / 03 / 2003

**EDSON RICARDO M. PISSULIN**  
Eng.º Civil - CREA 5060109128/D

Processo n.º 2002 / 5133



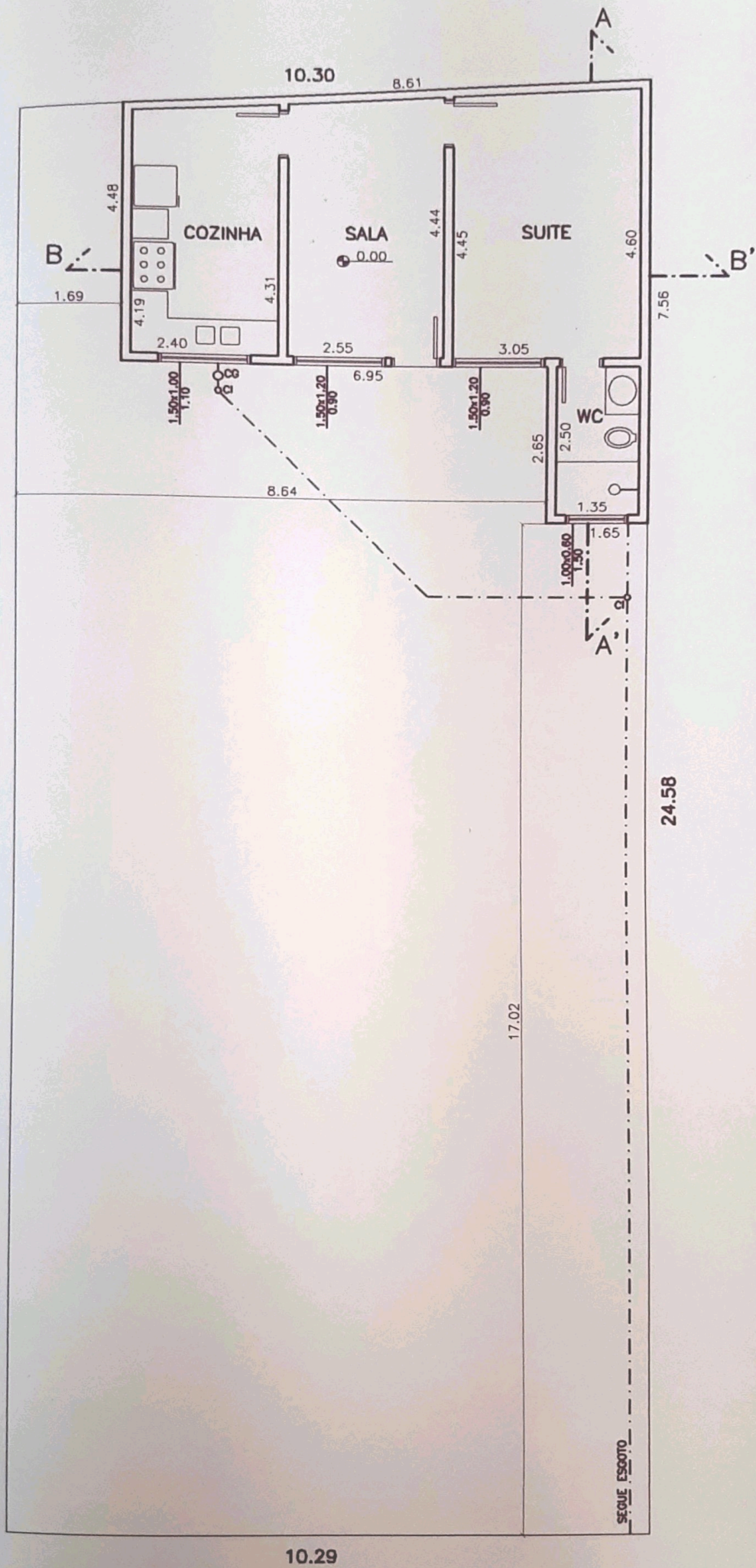

PLANTA BAIXA  
 ESC. 1:100



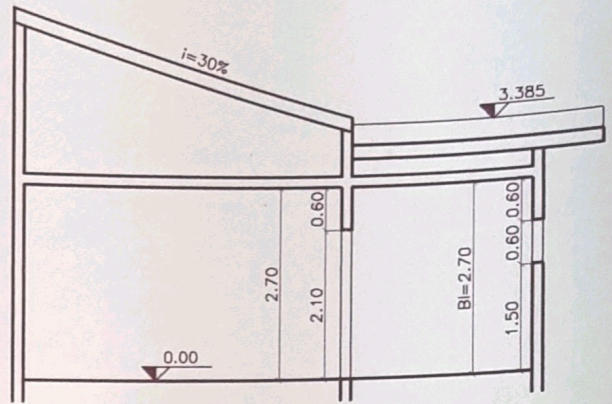
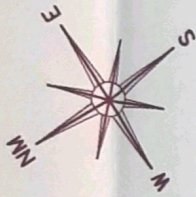

CORTE A-A'  
ESC. 1:100

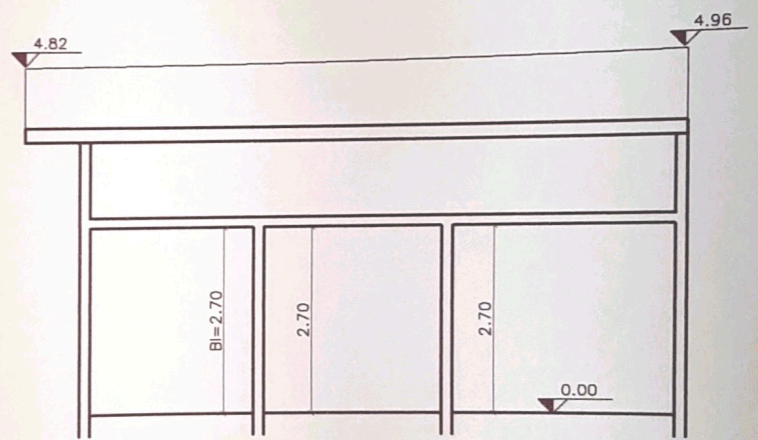

CORTE B-B'  
ESC. 1:100

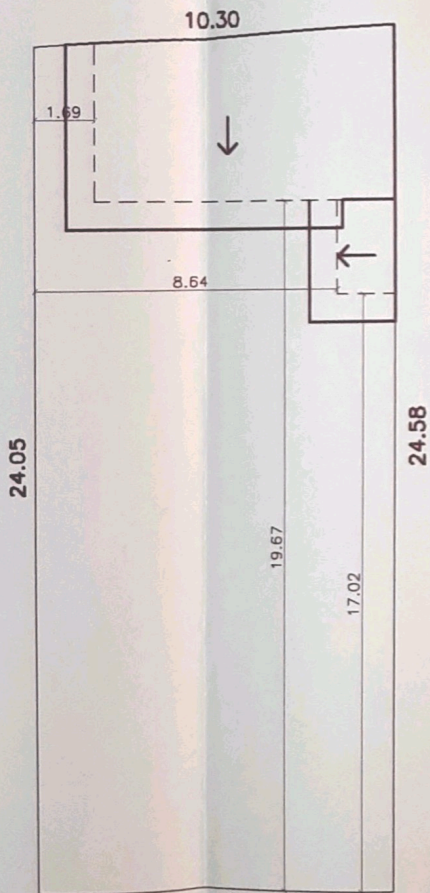

10.29  
CIRCULAÇÃO

PLANTA COBERTURA E IMPLANTAÇÃO  
ESC. 1:200

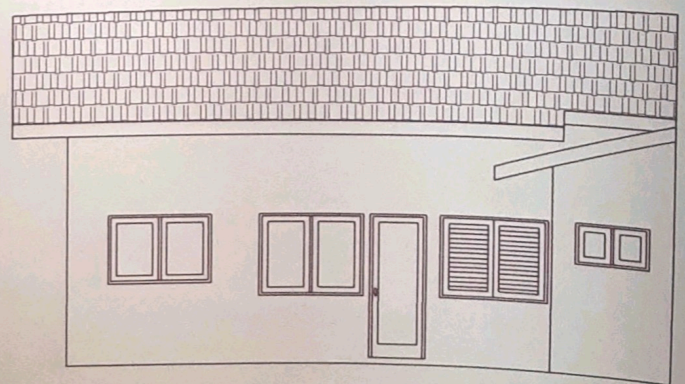

FACHADA  
ESC. 1:100





## MEMORIAL DESCRITIVO

**TÍTULO:** CONSTRUÇÃO RESIDENCIAL.  
**PROPRIETÁRIO:** WANDERLEI MUNIZ E OUTROS.  
**LOCAL:** Estrada Municipal ( Continuação da Rua: João Verardo ), Unidade 22, Circulação , Condomínio Muniz, Bairro Santo Antonio , Louveira-SP.

**PREPARAÇÃO DO TERRENO:** Limpeza.  
**TIPO DE FUNDAÇÃO:** Brocas manuais, vigas baldrames de concreto armado.  
**ALVENARIA:** Em bloco de cimento assentados com argamassa de cimento e areia.  
**IMPERMEABILIZAÇÃO:** No respaldo do alicerce com vedacit ou similar.  
**ESTRUTURA DA CONSTRUÇÃO:** Concreto armado, com vigas e pilares.  
**PISO:** Cerâmico.  
**JANELAS:** Esquadrias metálica.  
**PORTAS INTERNAS:** Madeira.  
**PORTAS EXTERNAS:** Madeira, metálica.  
**FORRO:** Com laje pré- fabricada, com capa de concreto armado.  
**REVESTIMENTO DE PAREDES:** Azulejos até o teto.  
**PINTURA:** Com tinta látex.  
**INSTALAÇÕES ELÉTRICAS:** De acordo com o regulamento da Empresa CPFL.  
**INSTALAÇÕES HIDRÁULICAS:** De acordo com o regulamento do DAE, com água fria executada em tubo de PVC, águas servidas e esgoto sanitário executados em tubos de PVC, águas pluviais serão coletadas para via pública.  
**OUTROS:** Limpeza geral após conclusão da obra.

Louveira, 23 de Junho de 2003

Proprietário  
 Wanderlei Muniz e outros

Responsável Técnica e autora do projeto  
**ANDRÉA SANTANNA**  
 Engenheira Civil  
 CREA 5060790859  
 ART 822020030136042-2

**APROVADA**  
 Secretaria de Planejamento e Obras  
 Prefeitura Municipal de Louveira

Em 29 / 06 / 2003

**EDSON RICARDO M. PISSULIN**  
 Eng.º Civil - CREA 5080109128/D

Processo n.º 2002 / 5133



# PROJETO COMPLETO

000140

F.U.

## CONSTRUÇÃO RESIDENCIAL

PROPRIETÁRIO - WANDERLEI MUNIZ E OUTROS

LOCAL - ESTR. MUNICIPAL (CONT. DA R. JOÃO VERARDO)  
UNIDADE 22, CIRCULAÇÃO, COND. MUNIZ, BAIRRO STO ANTONIO

ESCALA - 1:100 / 1:200

LOUVEIRA/SP



MARÇO/2003

### SITUAÇÃO S/ ESCALA

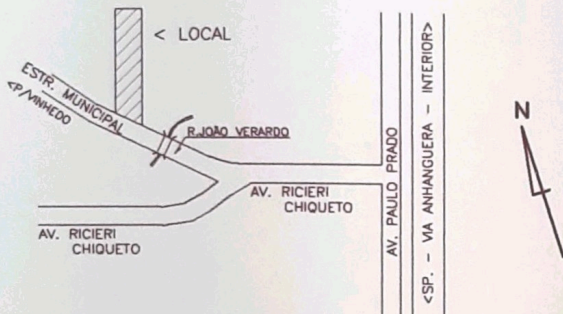

DECLARO QUE A APROVACAO DO PROJETO NAO IMPLICA NO RECONHECIMENTO POR PARTE DA PREFEITURA DO DIREITO DE PROPRIEDADE DO TERRENO

### ÁREA EM m2

TERRENO	125.58
À CONSTRUIR	
RESIDENCIA	81.19
LIVRE	44.39

WANDERLEI MUNIZ E OUTROS  
PROPRIETARIO

RESPONSÁVEL TÉCNICA E AUTORA DO PROJETO  
**ANDRÉA SANTANNA**  
ENGENHEIRA CIVIL  
CREA N° 5060790859  
ART N° 822020030136042-2

**APROVADA**

Secretaria de Planejamento e Obras  
Prefeitura Municipal de Louveira

Em 29/09/2003

**EDSON RICARDO M. PISSULIN**  
Eng.º Civil - CREA 5060109128/D

Processo n.º 2002/15133



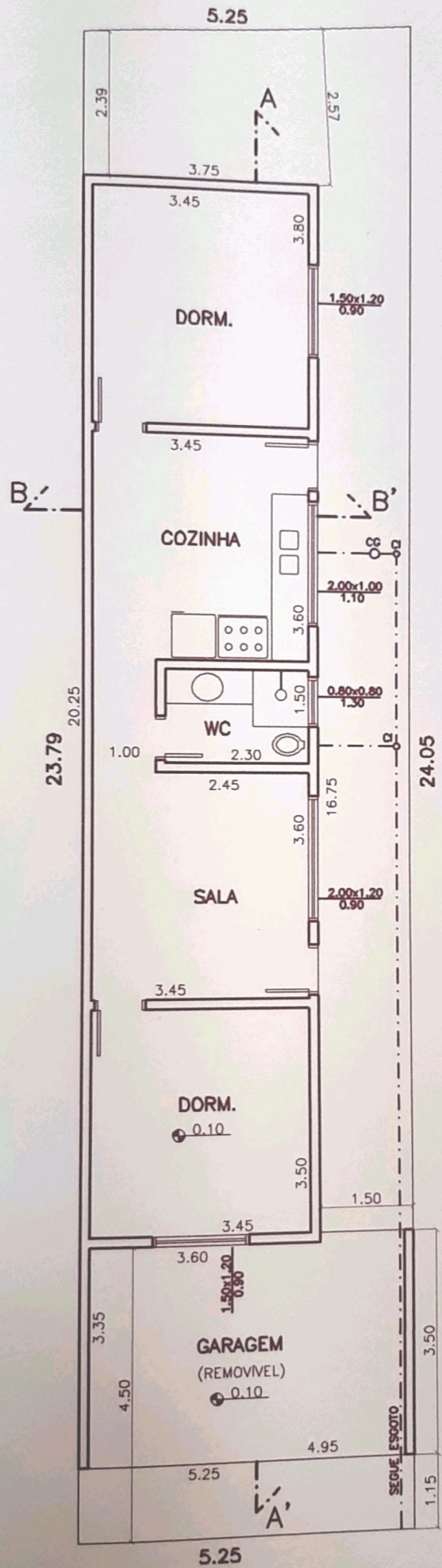

PLANTA BAIXA  
ESC. 1:100



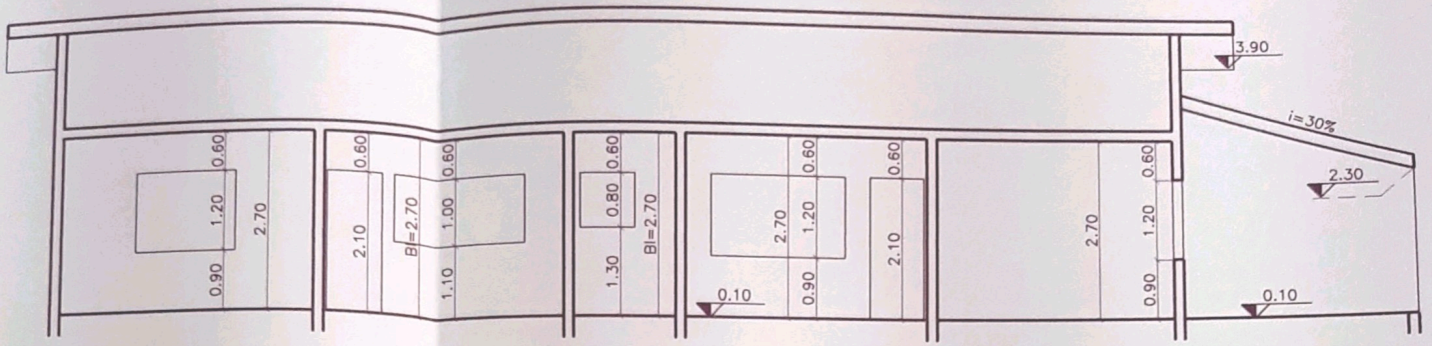

CORTE A-A'  
ESC. 1:100

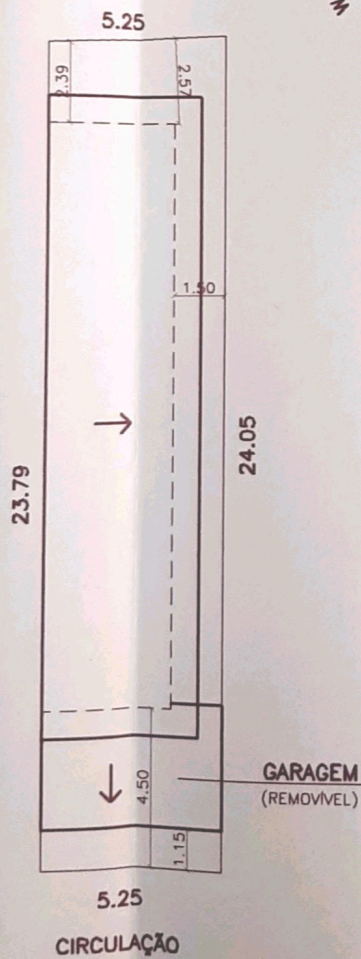
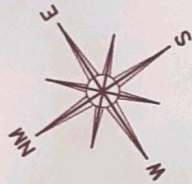

PLANTA COBERTURA E IMPLANTAÇÃO  
ESC. 1:200

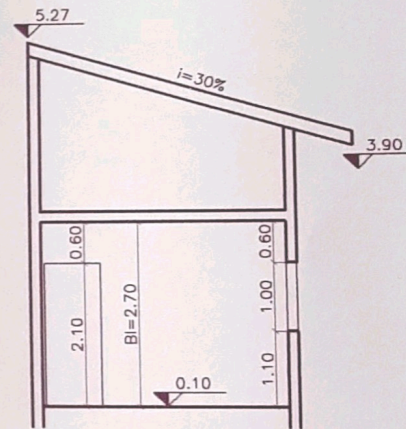

CORTE B-B'  
ESC. 1:100

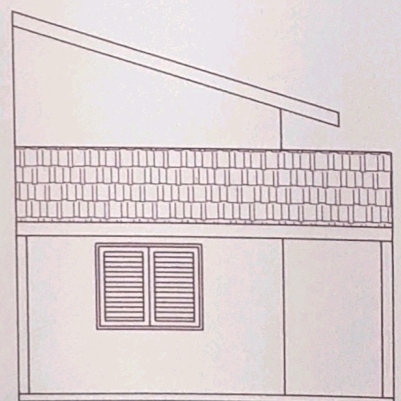

FACHADA  
ESC. 1:100





## MEMORIAL DESCRITIVO

**TÍTULO:** CONSTRUÇÃO RESIDENCIAL.

**PROPRIETÁRIO:** WANDERLEI MUNIZ E OUTROS.

**LOCAL:** Estrada Municipal ( Continuação da Rua: João Verardo ), Unidade 23, Circulação, Condomínio Muniz, Bairro Santo Antonio, Louveira-SP.

**PREPARAÇÃO DO TERRENO:** Limpeza.

**TIPO DE FUNDAÇÃO:** Brocas manuais, vigas baldrame de concreto armado.

**ALVENARIA:** Em bloco de cimento assentados com argamassa de cimento e areia.

**IMPERMEABILIZAÇÃO:** No respaldo do alicerce com vedacit ou similar.

**ESTRUTURA DA CONSTRUÇÃO:** Concreto armado, com vigas e pilares.

**PISO:** Cerâmico.

**JANELAS:** Esquadrias metálica.

**PORTAS INTERNAS:** Madeira.

**PORTAS EXTERNAS:** Madeira, metálica.

**FORRO:** Com laje pré-fabricada, com capa de concreto armado.

**REVESTIMENTO DE PAREDES:** Azulejos até o teto.

**PINTURA:** Com tinta látex.

**INSTALAÇÕES ELÉTRICAS:** De acordo com o regulamento da Empresa CPFL.

**INSTALAÇÕES HIDRÁULICAS:** De acordo com o regulamento do DAE, com água fria executada em tubo de PVC, águas servidas e esgoto sanitário executados em tubos de PVC, águas pluviais serão coletadas para via pública.

**OUTROS:** Limpeza geral após conclusão da obra.

Louveira, 23 de Junho de 2003

Proprietário

*Wanderlei Muniz e outros*

Responsável Técnica e autora do projeto

**ANDRÉA SANTANNA**

Engenheira Civil

CREA 5060790859

ART 822020030136041-4

**APROVADA**

Secretaria de Planejamento e Obras  
Prefeitura Municipal de Louveira

Em 29/06/2003

**EDSON RICARDO M. PISSULIN**  
Eng.º Civil - CREA 5060109128/D

Processo n.º 20021 5133



## CONSTRUÇÃO RESIDENCIAL

PROPRIETÁRIO – WANDERLEI MUNIZ E OUTROS

LOCAL – ESTR. MUNICIPAL (CONT. DA R. JOÃO VERARDO)  
UNIDADE 23, CIRCULAÇÃO, COND. MUNIZ, BAIRRO STO ANTONIO LOUVEIRA/SP

ESCALA – 1:100 / 1:200



MARÇO/2003

### SITUAÇÃO S/ ESCALA

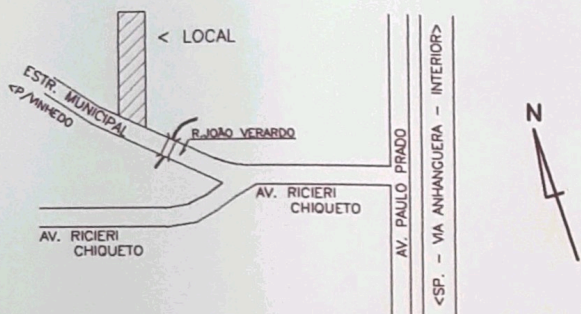

DECLARO QUE A APROVAÇÃO DO PROJETO NÃO IMPLICA NO RECONHECIMENTO POR PARTE DA PREFEITURA DO DIREITO DE PROPRIEDADE DO TERRENO

### ÁREA EM m<sup>2</sup>

TERRENO	125.06
À CONSTRUIR	
RESIDENCIA	81.06
LIVRE	44.00

WANDERLEI MUNIZ E OUTROS  
PROPRIETÁRIO

RESPONSÁVEL TÉCNICA E AUTORA DO PROJETO  
**ANDRÉA SANTANNA**  
ENGENHEIRA CIVIL  
CREA N° 5060790859  
ART N° 822020030136041-4

**APROVADA**  
Secretaria de Planejamento e Obras  
Prefeitura Municipal de Louveira

Em 09/09/2003

**EDSON RICARDO M. PISSULIN**  
Eng.º Civil - CREA 5060109128/D

Processo n.º 2002/5133



# PROJETO COMPLETO 000142

F.U.

## CONSTRUÇÃO RESIDENCIAL

PROPRIETÁRIO - WANDERLEI MUNIZ E OUTROS

LOCAL - ESTR. MUNICIPAL (CONT. DA R. JOÃO VERARDO)  
UNIDADE 23, CIRCULAÇÃO, COND. MUNIZ, BAIRRO STO ANTONIO LOUVEIRA/SP

ESCALA - 1:100 / 1:200



MARÇO/2003

### SITUAÇÃO S/ ESCALA

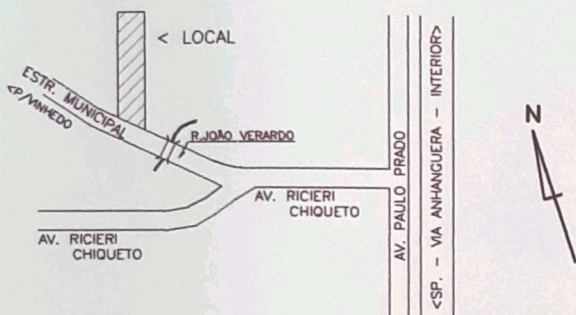

DECLARO QUE A APROVAÇÃO DO PROJETO NÃO IMPLICA NO RECONHECIMENTO POR PARTE DA PREFEITURA DO DIREITO DE PROPRIEDADE DO TERRENO

### ÁREA EM m<sup>2</sup>

TERRENO	125.06
À CONSTRUIR	
RESIDENCIA	81.06
LIVRE	44.00

WANDERLEI MUNIZ E OUTROS  
PROPRIETÁRIO

RESPONSÁVEL TÉCNICA E AUTORA DO PROJETO  
**ANDRÉA SANTANNA**  
ENGENHEIRA CIVIL  
CREA N° 5060790859  
ART N° 822020030136041-4

**APROVADA**  
Secretaria de Planejamento e Obras  
Prefeitura Municipal de Louveira

Em 09 / 09 / 2003

**EDSON RICARDO M. PISSULIN**  
Eng.º Civil - CREA 5060109128/D

Processo n.º 2002/5133







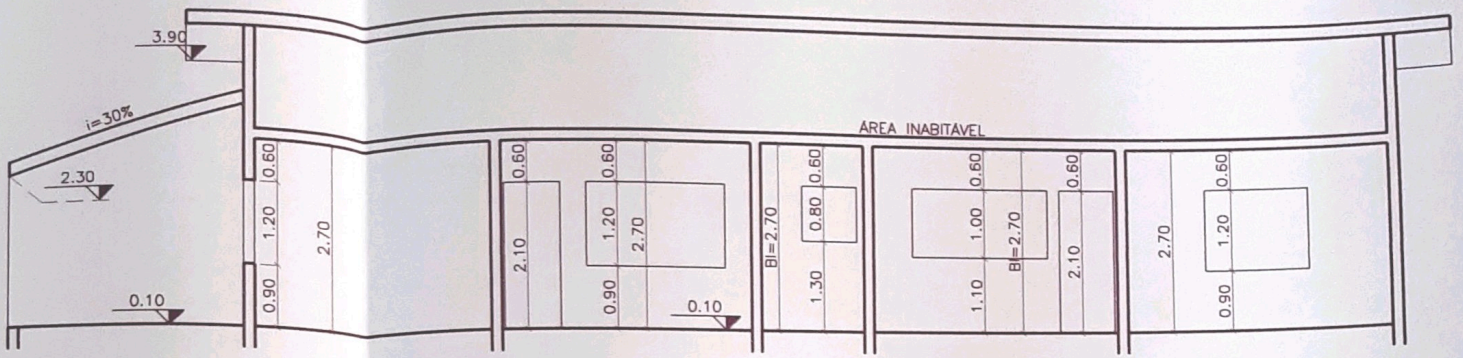

CORTE A-A'  
ESC. 1:100

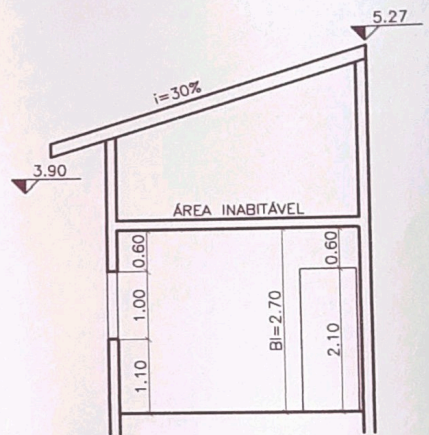
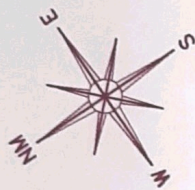

CORTE B-B'  
ESC. 1:100

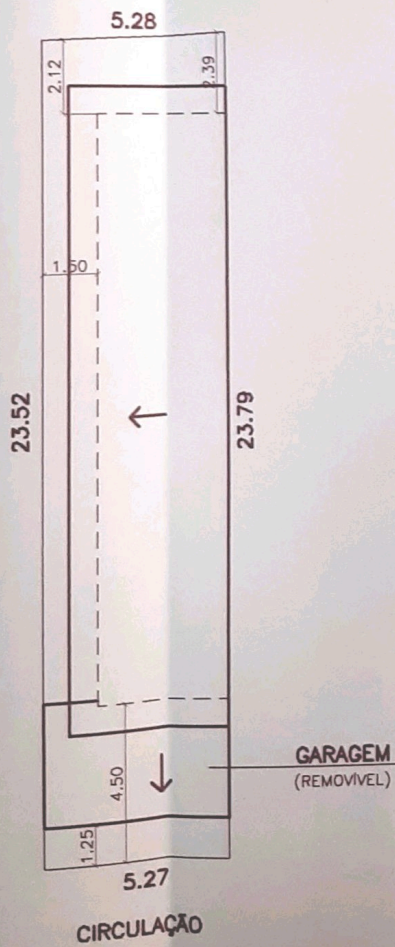

PLANTA COBERTURA E IMPLANTAÇÃO  
ESC. 1:200

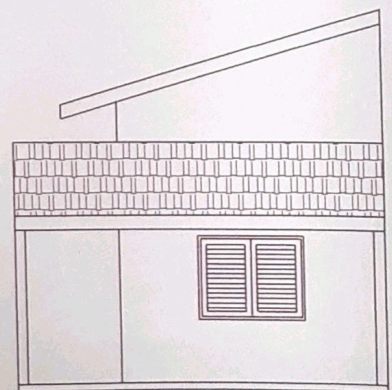

FACHADA  
ESC. 1:100