



PREFEITURA MUNICIPAL DE LOUVEIRA

ESTADO DE SÃO PAULO

**DECRETO Nº 1.881/98
DE 13 DE ABRIL DE 1998**

DISPÕE SOBRE DESDOBRO DE LOTE

**BENEDICTO DOS SANTOS NETTO,
PREFEITO DO MUNICÍPIO DE
LOUVEIRA - SP, NO USO DE SUAS
ATRIBUIÇÕES LEGAIS, E,**

Considerando o processo administrativo nº
97/421-6 de 24.06.97

Considerando as apreciações técnicas e
jurídicas das Secretarias Competentes,

DECRETA :

**ARTIGO 1º - Fica aprovado o projeto de
desdobro do lote 02, Quadra A, situada na Rua 04, Residencial Serra
Azul, Bairro Santo Antonio, neste Município de Louveira, de
propriedade de MORIVALDO BARROS DE SOUZA E ELIAS
BARBOSA DA SILVA , passando o lote a ter as seguintes medidas e
descrições:**



PREFEITURA MUNICIPAL DE LOUVEIRA

ESTADO DE SÃO PAULO

Decreto nº 1.881/98

2

SITUAÇÃO DESDOBRADA:

LOTE 02 A : Tem início no marco A cravado junto ao lote 04, deflete a direita percorre a distância de 6,00 m até o ponto E confrontando com o lote 04, deflete a direita percorre a distância de 24,50 m até o marco F confrontando com o lote 2B, deflete a direita percorre a distância de 6,02 m até o ponto D confrontando com a rua 04, deflete a direita percorre a distância de 25,10 m confrontando com o lote 03 até o marco A, onde teve início esta descrição encerrando uma área de 152,98 m².

LOTE 02 B : Tem início no marco B cravado junto ao lote 04, deflete a direita percorre a distância de 25,89 m até o ponto C confrontando com o lote 01, deflete a direita percorre a distância de 6,01 m até o ponto F confrontando com a rua 04, deflete a direita percorre a distância de 24,50 m até o ponto E confrontando com o lote 02-A, deflete a direita percorre a distância de 6,00 m até o marco B onde teve início esta descrição encerrando uma área de 152,97 m².

ARTIGO 2º - Fica autorizado o registro perante o Cartório Competente, após cumpridas demais diligências pertinentes.

ARTIGO 3º - Este decreto entra em vigor na data de sua publicação, revogadas as disposições em contrário.

PREFEITURA MUNICIPAL DE LOUVEIRA
Em 13 de abril de 1998

BENEDICTO DOS SANTOS NETTO
Prefeito Municipal

Publicado e registrado na Secretaria de Administração em 13 de abril de 1998.

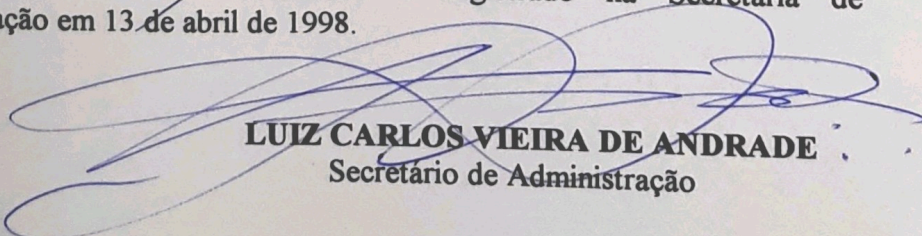
LUIZ CARLOS VIEIRA DE ANDRADE
Secretário de Administração

MEMORIAL DESCRITIVO DE DESDOBRAMENTO DE LOTE

LOCAL - Rua 04, Lt 02, Qd. A, Residencial Serra Azul Bairro Santo Antonio Louveira - SP.
PROP. - Morivaldo Barros de Souza / Elias Barbosa da Silva.
ÁREA - 305.95 m²

DESCRIÇÃO SITUAÇÃO ATUAL LOTE 02 DA QD. A.

Lote 02 tem início no marco A cravado junto ao lote 04, daí deflete a direita percorre a distância de 12.00 m até o ponto B confrontando com o lote 04, deflete a direita percorre a distância de 25.89 m até o ponto C cravado junto a rua 04 confrontando com o lote 01, daí deflete a direita percorre a distância de 12.03 m até o ponto D confrontando com a rua 04, daí deflete a direita percorre a distância de 25.10 m confrontando com o lote 03, até o marco A onde teve início esta descrição encerrando uma área de 305.95 m².

SITUAÇÃO PRETENDIDA LOTE 2 - A

Lote 02 - A, tem início no marco A cravado junto ao lote 04, deflete a direita percorre a distância de 6.00 m até o ponto E confrontando com o lote 04, deflete a direita percorre a distância de 24.50 m até o marco F confrontando com o lote 2-B, deflete a direita percorre a distância de 6.02 m até o ponto D confrontando com a rua 04, deflete a direita percorre a distância de 25.10 m confrontando com o lote 03 até o marco A, onde teve início esta descrição encerrando uma área de 152.98 m².

SITUAÇÃO PRETENDIDA LOTE 02 - B

Lote 02 - B, tem início no marco B cravado junto ao lote 04, deflete a direita percorre a distância de 25.89 m até o ponto C confrontando com o lote 01, daí deflete a direita percorre a distância de 6.01 m até o ponto F confrontando com a rua 04, deflete a direita percorre a distância de 24.50 m até o ponto E confrontando com o lote 02 - A, deflete a direita percorre a distância de 6.00 m até o marco B onde teve início esta descrição encerrando uma área de 152.97 m².

Elias Barbosa da Silva

Elias Barbosa da Silva

Morivaldo Barros de Souza

Morivaldo Barros de Souza

FRANCISCO DE PAULA V. MOREIRA

Eng^o Civil Sanitarista

CREA 5.060.146.470

SITUAÇÃO ATUAL LOTE 02 BA 99.1

Lote 02 - A tem início no marco A situado junto ao lote 04, de área a direita de 22.00 m até o ponto B confrontado com o lote 04, de área a direita de 22.80 m até o ponto C, cravado junto a um 04 confrontado com o lote 04, de área a direita de 12.00 m até o ponto D, confrontado com o lote 04, de área a direita de 22.10 m confrontado com o lote 04, de área a direita de 20.90 m.

SITUAÇÃO PRETENDIDA LOTE 2 - A

Lote 02 - A tem início no marco A situado junto ao lote 04, de área a direita de 22.00 m até o ponto E, confrontado com o lote 04, de área a direita de 24.20 m até o marco F, confrontado com o lote 2-B, de área a direita de 6.02 m até o ponto D, confrontado com o lote 04, de área a direita de 22.10 m confrontado com o lote 04, de área a direita de 22.98 m.

SITUAÇÃO PRETENDIDA LOTE B

Lote 02 - B tem início no marco B cravado junto ao lote 04, de área a direita de 22.80 m até o ponto C, confrontado com o lote 04, de área a direita de 6.01 m até o ponto E, confrontado com o lote 04, de área a direita de 24.20 m até o ponto D, confrontado com o lote 04, de área a direita de 22.10 m até o marco B onde teve início o lote 02, de área a direita de 22.98 m.

Processo Nº
ENGR. CIVIL CRUZ VIANNA
JORGE LUIZ VIANNA
Em 18/12/1977
Prefeitura Municipal de Louveira
Aprovada

PRENÍCIO DE PAULA V. ROBERTA
ENGR. CIVIL
CRUZ VIANNA

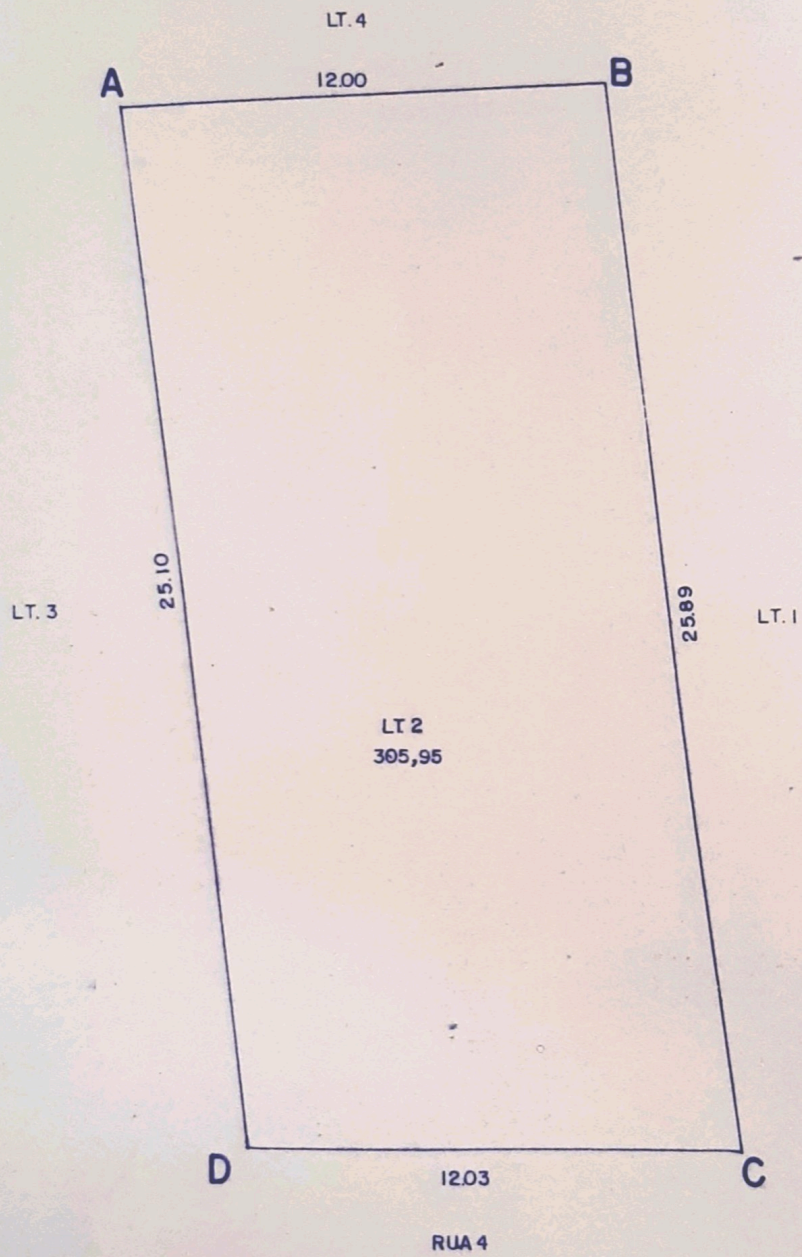

SITUAÇÃO ATUAL

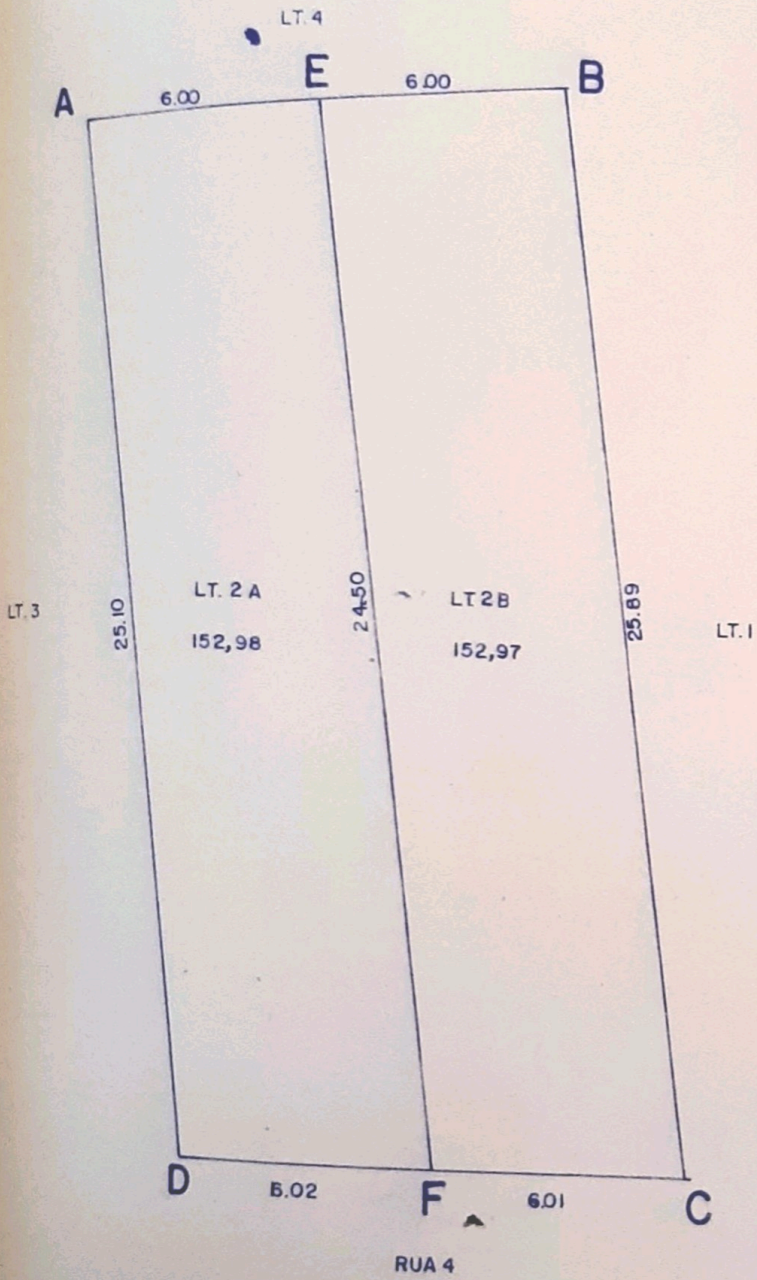

SITUAÇÃO PRETENDIDA

PROJETO COMPLETO

F.U.

DESDOBRO DE LOTE

16

PROPRIETÁRIO: MORIVALDO BARROS DE SOUZA
ELIAS BARBOSA DA SILVA

LOCAL: RUA 4, LT.2, QD."A" - RES. SERRA AZUL
B. STº ANTONIO, LOUVEIRA, SP.

ESC.: 1:200

MAIO/97

SITUAÇÃO S/ ESCALA

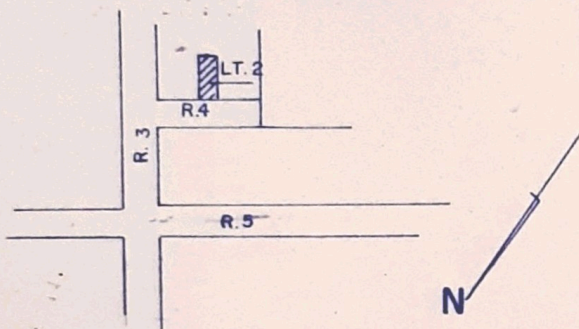

DECLARO QUE A APROVAÇÃO DO PROJETO NÃO IMPLICA
NO RECONHECIMENTO POR PARTE DA PREFEITURA DO DI-
REITO DE PROPRIEDADE DO TERRENO.

Morivaldo Barros de Souza
MORIVALDO B. SOUZA - PROP.

ÁREA EM M²

SITUAÇÃO ATUAL

LOTE 2 305,95

SITUAÇÃO PRETENDIDA

LOTE 2A 152,98

LOTE 2B 152,97

Elias Barbosa da Silva
ELIAS B. SILVA - PROP.

HP
FRANCISCO P. VITOR MOREIRA
ENGº CIVIL - RESP. TÉCNICO
CREA 5060146476
ART 048/94

APROVADA

Secretaria de Obras e Viação
Prefeitura Municipal de Louveira

Em 08/12/97

Jorge Luiz Vernaglia

JORGE LUIZ VERNAGLIA
ENGº CIVIL CREA 0601130710

Processo Nº 421/97-6