

PROJETO DE DRENAGEM - PLANTA DE GALERIAS

05/14

0161



ASSUNTO: LOTEAMENTO POPULAR III

PROPRIETÁRIO: PREFEITURA MUNICIPAL DE LOUVEIRA

LOCAL: BAIRRO DO VASSOURAL - LOUVEIRA / SP

ESCALA: 1:1.000

DATA: 23/11/2006

SITUAÇÃO:

S/ESCALA

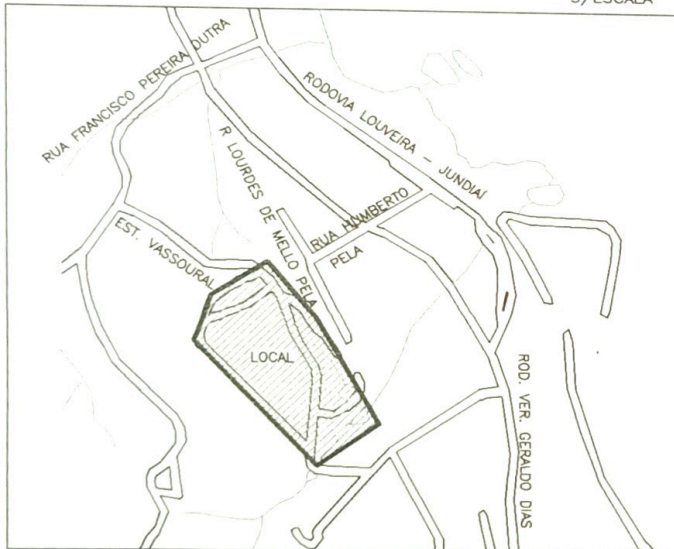

DECLARO QUE A APROVAÇÃO DO PROJETO NÃO IMPLICA NO RECONHECIMENTO, POR PARTE DA PREFEITURA, DO DIREITO DE PROPRIEDADE DO TERRENO.

PROPRIETÁRIO: PREFEITURA MUNICIPAL DE LOUVEIRA

ÁREAS (m²):

ÁREA LOTEADA 98.210,00 m²

RESP. TÉCNICO: **ENG° WAGNER DE JESUS BARATTI**
CREA: **0641732433**
ART: **92221220070007778**

TS Engenharia
Rua Holanda, 26 - Jd. Cica - Jundiá - SP
PABX:(11)4526-1322 - email: tsenge@tsenge.com.br

APROVADA
Secretaria de Planejamento e Obras
PREFEITURA MUNICIPAL DE LOUVEIRA

Em 20/11/2007

JOSÉ MARIA DREZZA
SECRETÁRIO DE PLANEJAMENTO E OBRAS
ENG CIVIL CREA 0601179654

Processo n.º 200616526

RESUMO DAS QUADRAS		
Quadra	Área(m ²)	Nº Lotes
A	3.949,63	21
B	6.324,41	34
C	4.655,56	25
D	5.950,04	32
E	2.711,21	15
F	6.166,02	34
G	5.904,32	31
H	4.883,44	26
I	1.118,19	6
TOTAL	41.662,82	224

RESUMO DAS RUAS	
RUA	Área(m ²)
1	1.082,49
2	3.875,54
3	567,23
4	1.774,04
5	2.021,68
6	2.726,87
7	1.782,05
8	1.649,80
9	1.559,47
TOTAL	17.039,17

ÁREA INSTITUCIONAL	
Número	Área (m ²)
INSTIT. 1	3.938,87
INSTIT. 2	933,86
TOTAL	4.872,73

SISTEMA DE LAZER - LAGO	
Descrição	Área (m ²)
S.L. 1 - LAGO 1	380,51
S.L. 2 - LAGO 2	2.798,63
TOTAL	3.179,14

ÁREA VERDE	
Descrição	Área (m ²)
A.V. FORA APP	
A.V. FORA APP1	2.518,75
A.V. FORA APP2	18.462,84
TOTAL	20.981,59
A.V. EM APP	
A.V. EM APP1	10.274,60
A.V. EM APP2	199,95
TOTAL	10.474,55
TOTAL GERAL	31.456,14

BENEDITO PEREIRA OU SUCESSORES

BENEDITO PEREIRA OU SUCESSORES

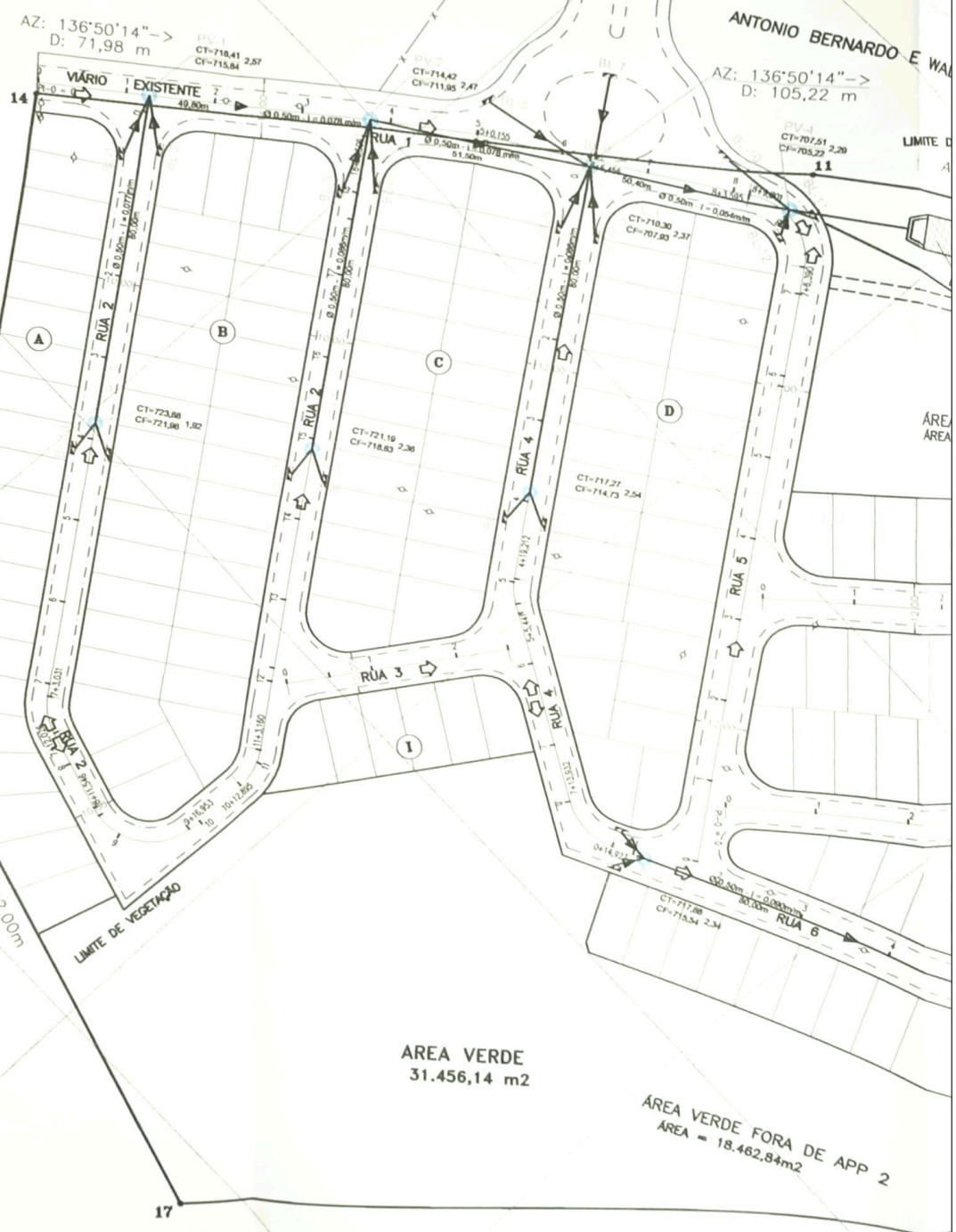

AREA VERDE
31.456,14 m²

AREA VERDE FORA DE APP 2
AREA = 18.462,84m²

PROJETO DE DIMENSIONAMENTO DE REDE DE ESGOTO

09/14

ASSUNTO: LOTEAMENTO POPULAR III - 0165
PROPRIETÁRIO: PREFEITURA MUNICIPAL DE LOUVEIRA
LOCAL: BAIRRO DO VASSOURAL - LOUVEIRA / SP
ESCALA: 1:1.000



DATA: 20/08/2007

SITUAÇÃO: S/ESCALA

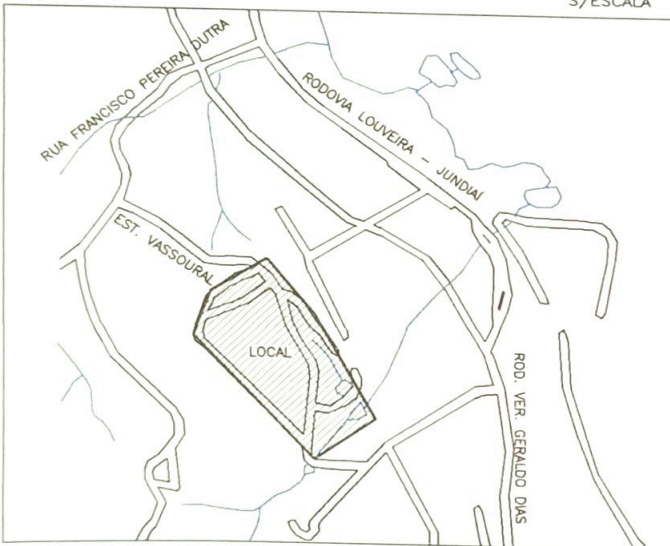

DECLARO QUE A APROVAÇÃO DO PROJETO NÃO IMPLICA NO RECONHECIMENTO, POR PARTE DA PREFEITURA, DO DIREITO DE PROPRIEDADE DO TERRENO.

PROPRIETÁRIO: PREFEITURA MUNICIPAL DE LOUVEIRA

ÁREAS (m²):

ÁREA TOTAL 98.210,00 m²

RESP. TÉCNICO: **ENGº WAGNER DE JESUS BARATTI**
CREA: 0641732433
ART: 92221220070007778

TS Engenharia
Rua Holanda, 26 - Jd. Cica - Jundiá - SP
PABX:(11)4526-1322 - email: tsenge@tsenge.com.br

APROVADA
Secretaria de Planejamento e Obras
PREFEITURA MUNICIPAL DE LOUVEIRA

Em 20/08/2007

JOSÉ MARIA DREZZA
SECRETÁRIO DE PLANEJAMENTO E OBRAS
ENG CIVIL CREA 0601179654

Processo n.º 200616126

REDE PÚBLICA EXISTENTE
Ø 150mm
PONTO DE INTERLIGAÇÃO
COTA TAMPA 719,10
COTA FUNDO 718,00

LINHA DE RECALQUE
L = 475,61 m
PVC PBA Ø 75mm

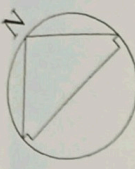

BENEDITO PEREIRA OU SUCESSORES

BENEDITO PEREIRA OU SUCESSORES

ÁREA VERDE FORA DE APP 2



LISTA DE PEÇAS - LINHA DE RECALQUE			
ITEM	DESCRIÇÃO	UN.	QUANT.
1	CURVA 45° PVC PBA PONTA E BOLSA JE Ø 75 mm	PÇ	1
2	CURVA 45° PVC PBA PONTA E BOLSA JE Ø 75 mm	PÇ	1
3	CURVA 45° PVC PBA PONTA E BOLSA JE Ø 75 mm	PÇ	1
4	CURVA 22'30" PVC PBA PONTA E BOLSA JE Ø 75 mm	PÇ	1
5	CURVA 22'30" PVC PBA PONTA E BOLSA JE Ø 75 mm	PÇ	1
6	CURVA 22'30" PVC PBA PONTA E BOLSA JE Ø 75 mm	PÇ	1
7	CURVA 22'30" PVC PBA PONTA E BOLSA JE Ø 75 mm	PÇ	1
8	CURVA 22'30" PVC PBA PONTA E BOLSA JE Ø 75 mm	PÇ	1
9	CURVA 90° PVC PBA PONTA E BOLSA JE Ø 75 mm	PÇ	1
10	CURVA 45° PVC PBA PONTA E BOLSA JE Ø 75 mm	PÇ	1
11	CURVA 22'30" PVC PBA PONTA E BOLSA JE Ø 75 mm	PÇ	1
12	CURVA 45° PVC PBA PONTA E BOLSA JE Ø 75 mm	PÇ	1
13	CURVA 45° PVC PBA PONTA E BOLSA JE Ø 75 mm	PÇ	1
14	CURVA 90° PVC PBA PONTA E BOLSA JE Ø 75 mm	PÇ	1

LEGENDA:	
	CURVA 90°
	CURVA 45°
	CURVA 22'30"
	REGISTRO DE MANOBRA
	TE
	CRUZETA
	REDUÇÃO
	LUNA DE CORRER
	ADAPTADOR
	REGISTRO DE DESCARGA

LISTA DE PEÇAS - REDE COLETORA DE ESGOTOS			
ITEM	DESCRIÇÃO	UN.	QUANT.
1	TUBO DE PVC PONTA E BOLSA JE Ø 150 mm	M	2.840,02
2	TAMPÃO DE FERRO FUNDIDO Ø 600 mm	PÇ	44
3	TAMPÃO DE FERRO FUNDIDO P/ TL Ø 150 mm	PÇ	13

ERNARDO E WALDEMAR MOSCOSQUE OU SUCESSORES



PREFEITURA MUNICIPAL DE LOUVEIRA

PROJETO DA REDE DE AFASTAMENTO DE ESGOTOS SANITÁRIOS
ESTAÇÃO ELEVATÓRIA DE ESGOTO - PLANTA E CORTE

10/14

ASSUNTO: LOTEAMENTO POPULAR III

0106



PROPRIETÁRIO: PREFEITURA MUNICIPAL DE LOUVEIRA

LOCAL: BAIRRO DO VASSOURAL - LOUVEIRA / SP

ESCALA: 1:20

DATA: 20/08/2007

SITUAÇÃO:

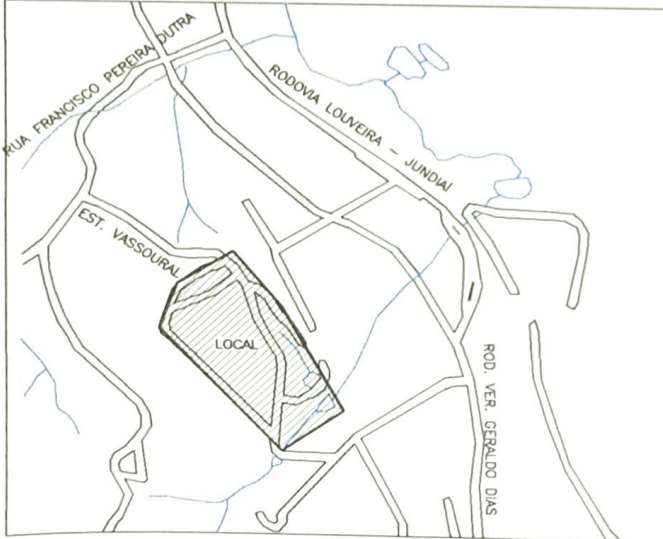

DECLARO QUE A APROVAÇÃO DO PROJETO
NÃO IMPLICA NO RECONHECIMENTO, POR PARTE
DA PREFEITURA, DO DIREITO DE PROPRIEDADE
DO TERRENO.

PROPRIETÁRIO: PREFEITURA MUNICIPAL DE LOUVEIRA

ÁREAS (m²):

ÁREA LOTEADA 98.210,00

RESP. TÉCNICO: ENG^o WAGNER DE JESUS BARATTI
CREA: 0641732433
ART: 92221220070007778

TS Engenharia
Rua Holanda, 26 - Jd. Cica - Jundiá - SP
PABX:(11)4526-1322 - email: tsenge@tsenge.com.br

APROVADA
Secretaria de Planejamento e Obras
PREFEITURA MUNICIPAL DE LOUVEIRA

Em 20/08/2007

JOSÉ MARIA DREZZA
SECRETÁRIO DE PLANEJAMENTO E OBRAS
ENG CIVIL CREA 0801179654

Processo n.º 2006/6126

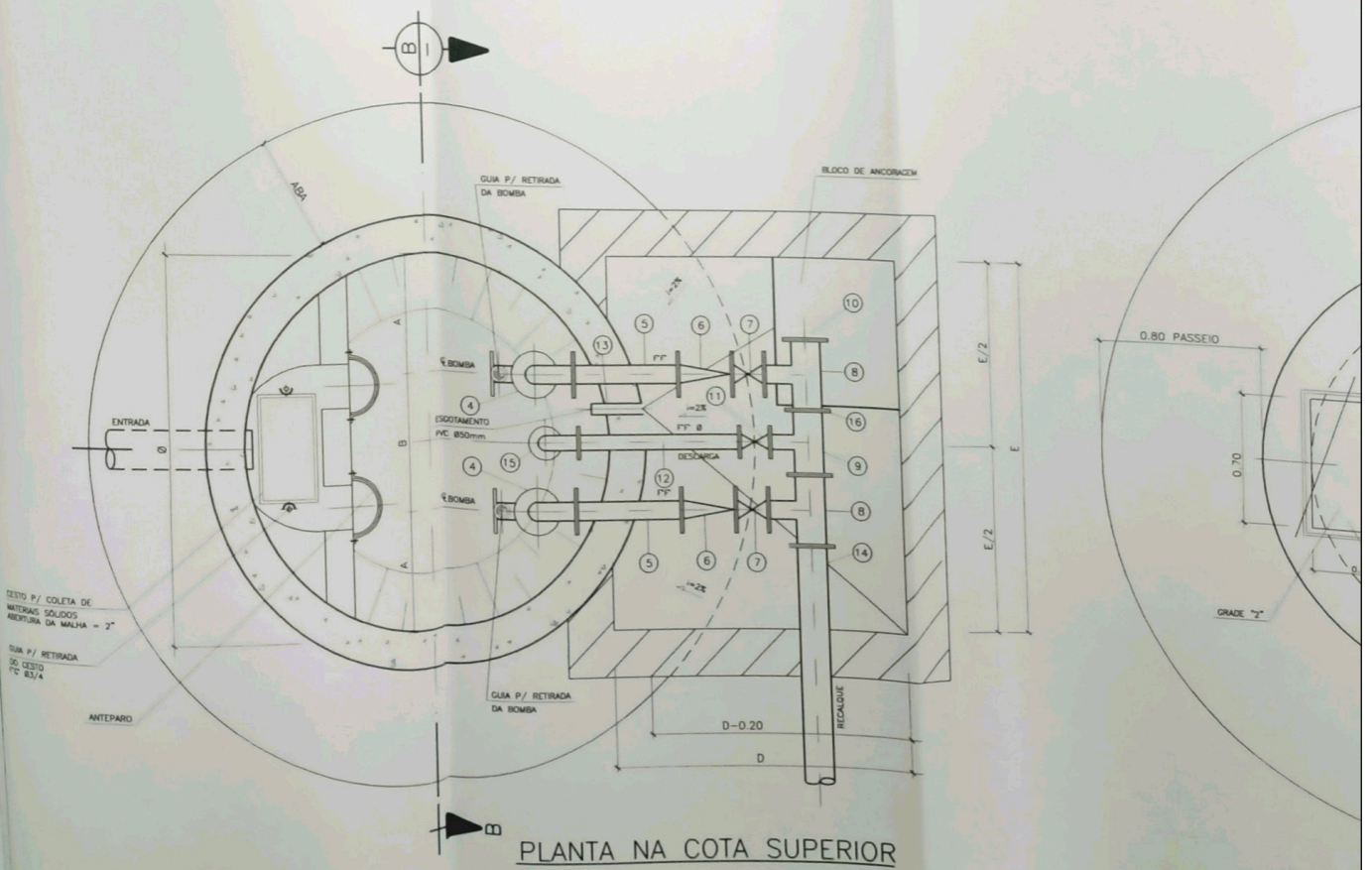
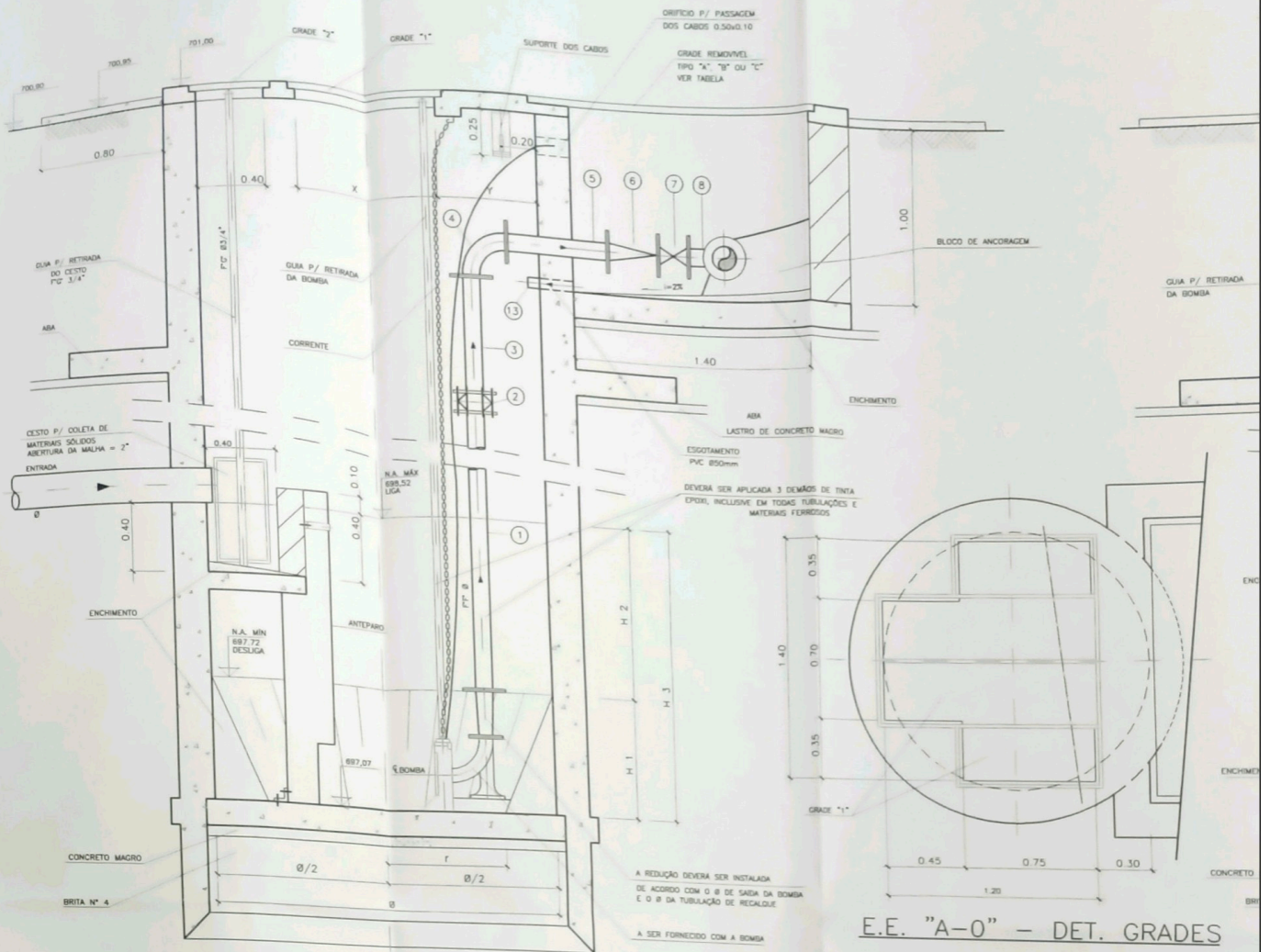

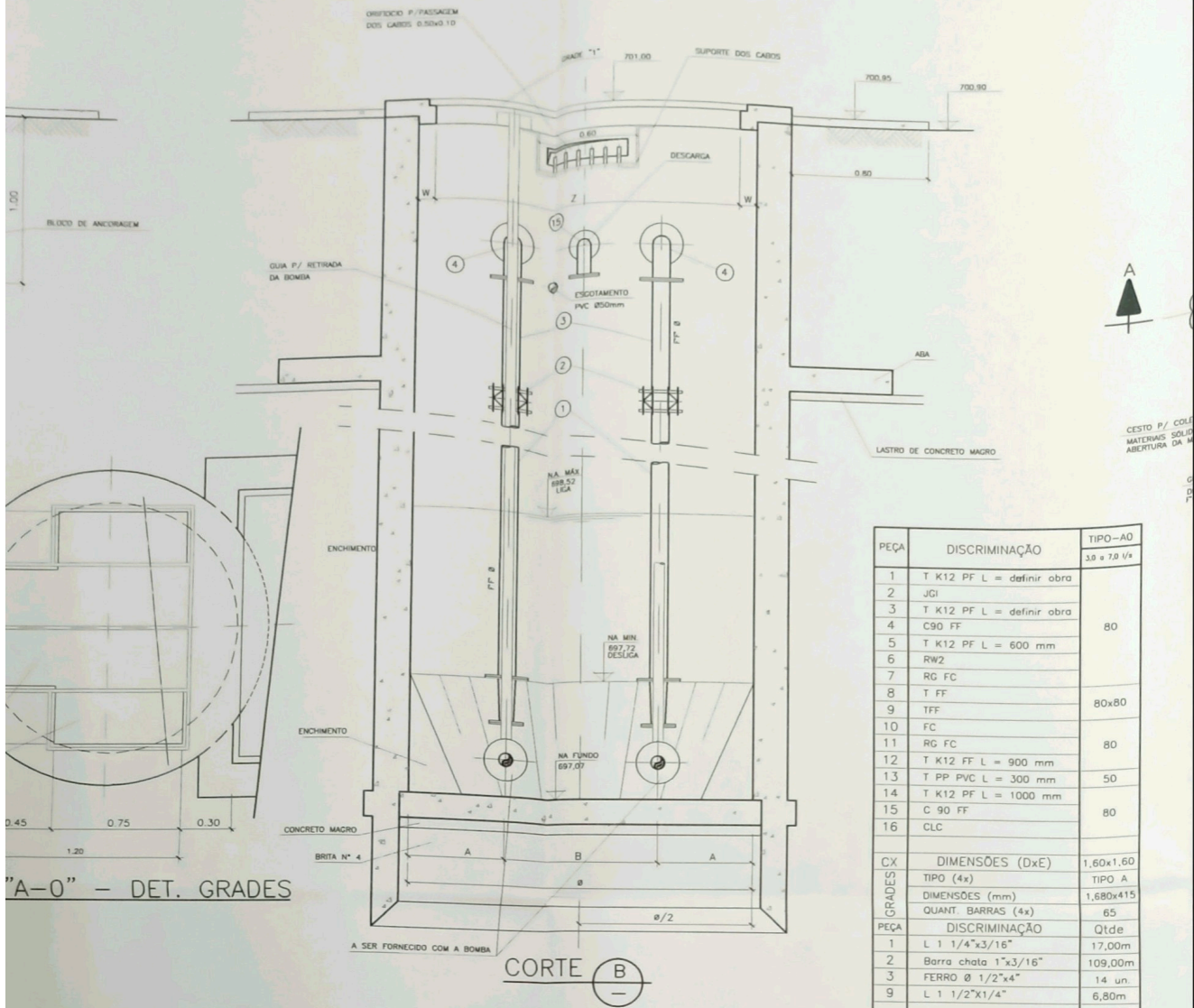

"A-0" - DET. GRADES

PEÇA	DISCRIMINAÇÃO	TIPO-A0
		3,8 x 7,8 1/2
1	T K12 PF L = definir obra	80
2	JGI	
3	T K12 PF L = definir obra	
4	C90 FF	
5	T K12 PF L = 600 mm	80x80
6	RW2	
7	RC FC	
8	T FF	80
9	TFF	
10	FC	80
11	RC FC	
12	T K12 FF L = 900 mm	50
13	T PP PVC L = 300 mm	
14	T K12 PF L = 1000 mm	80
15	C 90 FF	
16	CLC	
CX	DIMENSÕES (DxE)	1,60x1,60
US	TIPO (4x)	TIPO A
GRADU	DIMENSÕES (mm)	1,680x415
GRADU	QUANT. BARRAS (4x)	65
PEÇA	DISCRIMINAÇÃO	Qtde
1	L 1 1/4"x3/16"	17,00m
2	Barra chata 1"x3/16"	109,00m
3	FERRO Ø 1/2"x4"	14 un.
9	L 1 1/2"x1/4"	6,80m

OBS.: - A CLASSE DE PRESSÃO PN-10

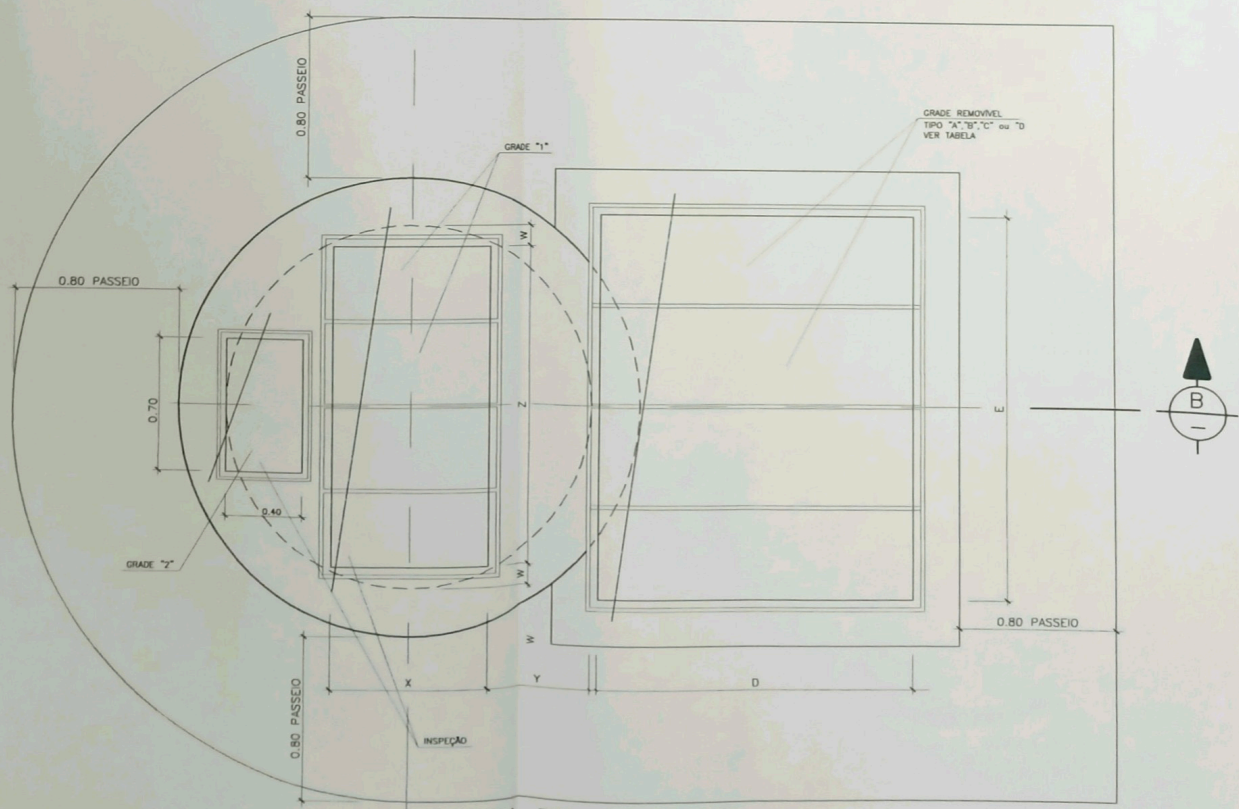

PLANTA DE COBERTURA

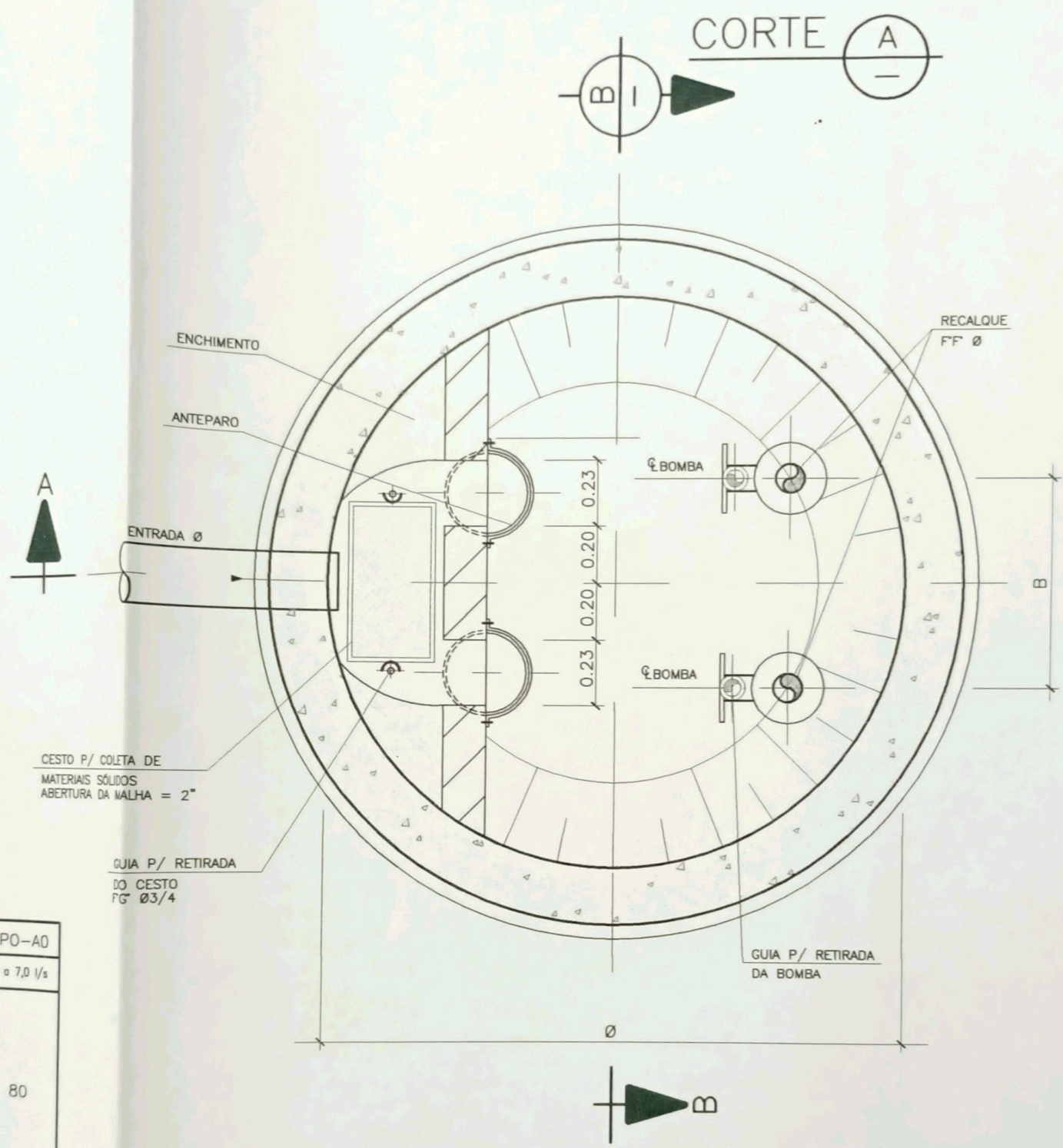

PLANTA NA COTA INFERIOR

TIPO-A0
3,0 a 7,0 l/s
80
80x80
80
50
80
60x1,60
TIPO A
1,680x415
65

ELEVATÓRIA		V _u (m ³)	V _e (m ³)	r (m)	A (m)	B (m)	VAZÕES DE APLICAÇÃO (l/s)	X (m)	Y (m)	Z (m)	W (m)	H-1 (m)	H-2 (m)	H-3 (m)
TIPO *	Ø													
A-0	1,50	1,41	1,51	0,50	0,39	0,72	3 a 10	-	-	-	-	0,65	0,80	1,45

* NA ESCOLHA DO TIPO DEVERÁ SER OBSERVADO O TAMANHO DOS CONJ. MOTO-BOMBAS DIMENSIONADOS
 OBS.: DEVERÃO CONSTAR AS COTAS REAIS DO TERRENO E DE PROJETO

PROJETO DA REDE DE AFASTAMENTO DE ESGOTOS SANITÁRIOS
DETALHAMENTO DO CESTO COLETOR

11/14



ASSUNTO: LOTEAMENTO POPULAR III

0167

PROPRIETÁRIO: PREFEITURA MUNICIPAL DE LOUVEIRA

LOCAL: BAIRRO DO VASSOURAL – LOUVEIRA / SP

ESCALA: VER DESENHO

DATA: 27/12/2006

SITUAÇÃO:



DECLARO QUE A APROVAÇÃO DO PROJETO
NÃO IMPLICA NO RECONHECIMENTO, POR PARTE
DA PREFEITURA, DO DIREITO DE PROPRIEDADE
DO TERRENO.



PROPRIETÁRIO: PREFEITURA MUNICIPAL DE LOUVEIRA

ÁREAS (m2):

ÁREA LOTEADA 98.210,00

RESP. TÉCNICO: **ENGº WAGNER DE JESUS BARATTI**
CREA: 0641732433
ART: 92221220070007778

TS Engenharia
Rua Holanda, 26 - Jd. Cica - Jundiaí - SP
PABX:(11)4526-1322 - email: tsenge@tsenge.com.br

APROVADA
Secretaria de Planejamento e Obras
PREFEITURA MUNICIPAL DE LOUVEIRA
Em 20/12/2007

JOSÉ MARIA DEZZA
SECRETÁRIO DE PLANEJAMENTO E OBRAS
ENG CIVIL CREA 0601179654

Processo n.º 2006/6126

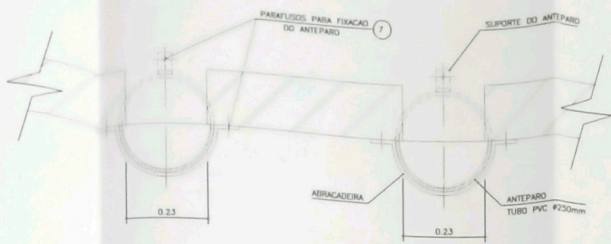

DETALHE DO ANTEPARO
ESC. 1:10

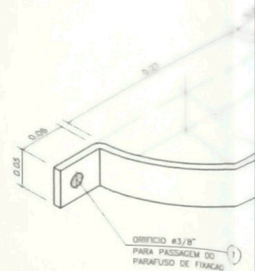

ABRACADEIRA
ESC. 1:10

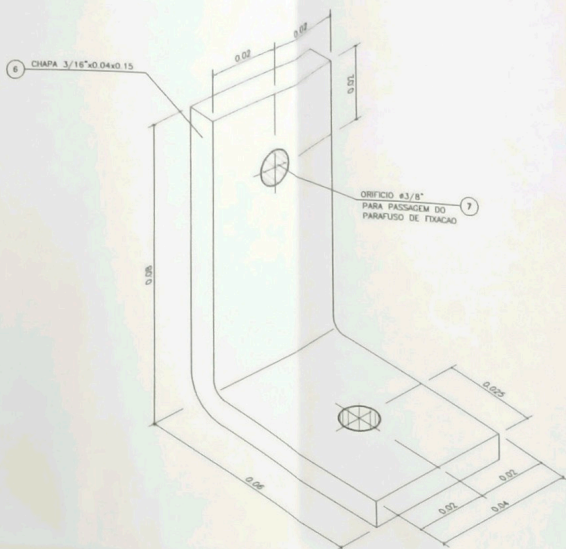

SUPORTE DO ANTEPARO
ESC. 1:1

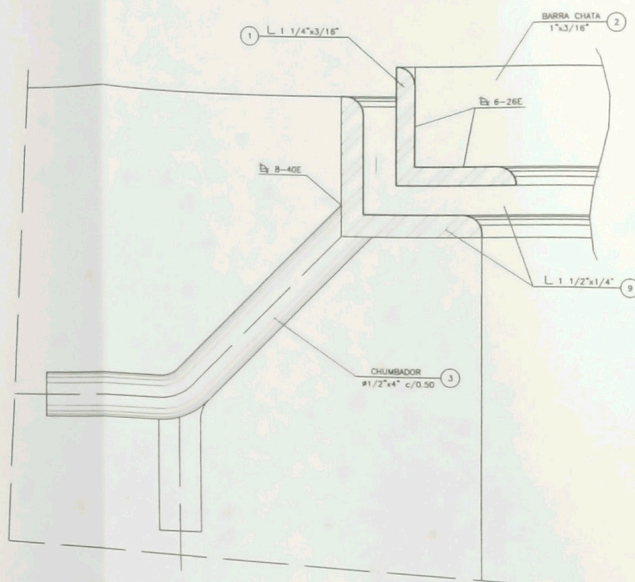

DETALHE DO CHUMBADOR
ESC. 1:1

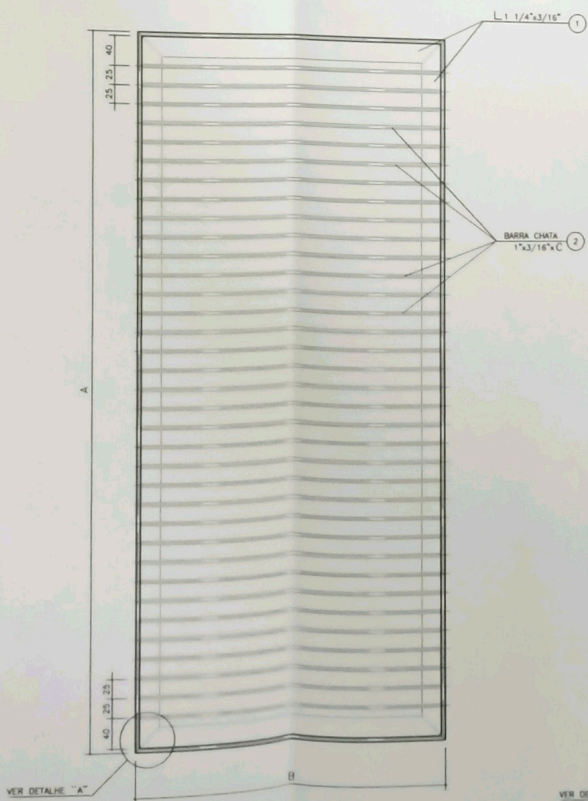

GRADE \"1\" - PLANTA
ESC. 1:5
MEDIDAS EM MILÍMETROS

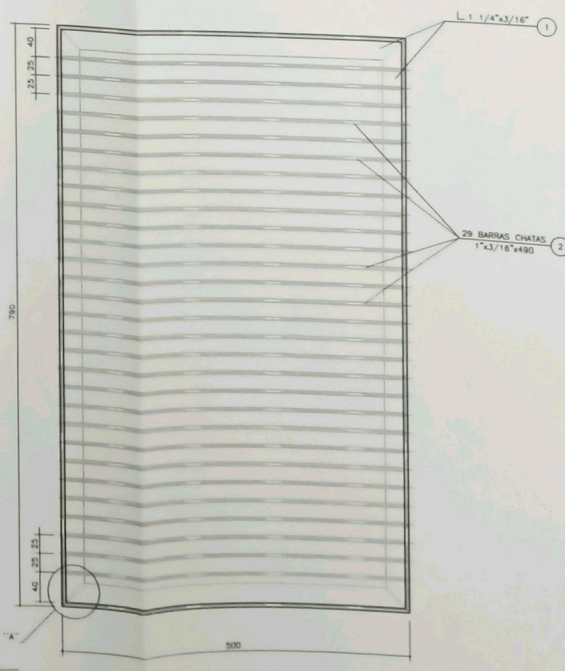

GRADE \"2\" - PLANTA
ESC. 1:5
MEDIDAS EM MILÍMETROS

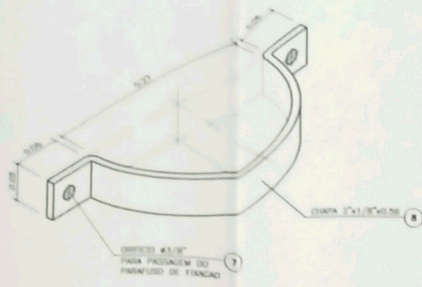

ABRACADEIRA
ESC. 1:5

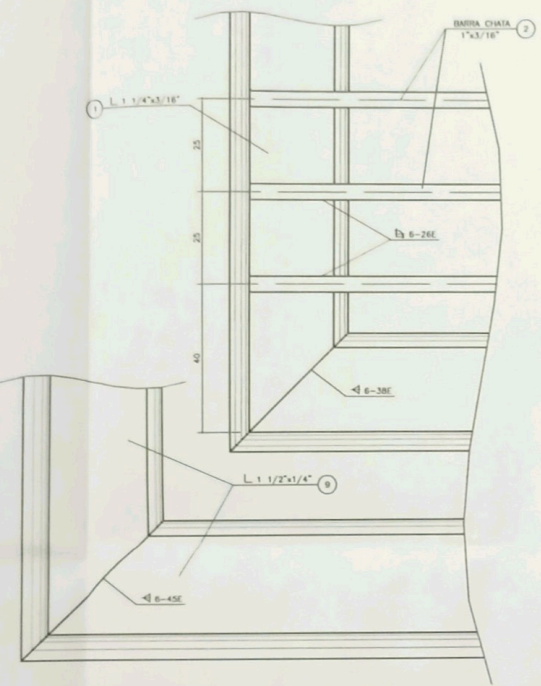

DETALHE "A"
ESC. 1:1
MEDIDAS EM MILIMETROS

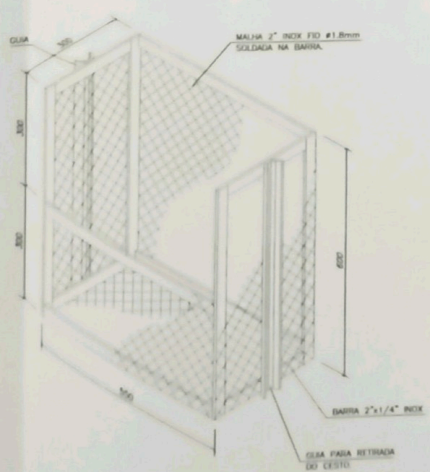

DETALHE DO CESTO
ESC. 1:10
MEDIDAS EM MILIMETROS

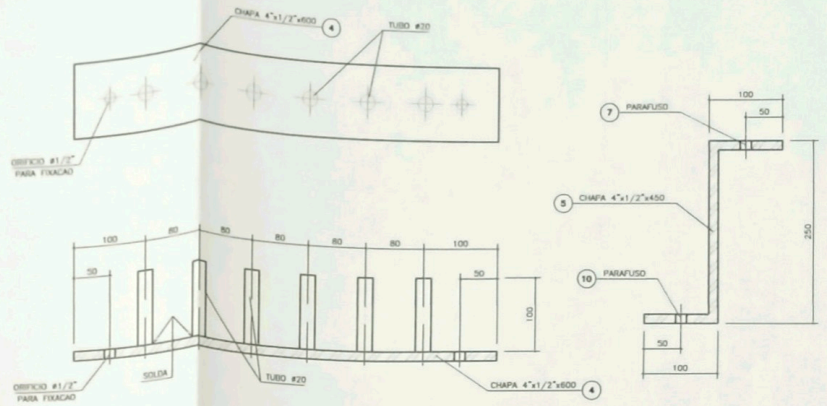

DETALHE DO SUPORTE DOS CABOS
ESC. 1:5
MEDIDAS EM MILIMETROS

RESUMO GRADES "1" e "2"

PEÇA	DISCRIMINAÇÃO	QUANTIDADE
1	CANTONEIRA 1 1/4"x3/16"	12,00m
2	BARRA CHATA 1"x3/16"	57,00m
3	FERRIO #1/2"x4"	12un.
4	CHAPA 4"x1/2"	0,60m
5	CHAPA 4"x1/2"	0,50m
6	CHAPA 5/16"x0,04	0,30m
7	PARAFUSO LATAO ROSCA SOBERBA CABECA CHATA 1"x20 COM BUCHA DE NYLON	12un.
8	CHAPA 2"x1/8"	1,20m
9	CANTONEIRA 1 1/2"x1/4"	6,00m
10	PARAFUSO 10x40 COM PORCA E ARRUELA ELASTICA	2un.

GRADE "1"

ELEVATORIA	TIPO	Ø	QUANT. BARRAS				2x
			A	B	C	30	
A-0	1500		820	340	330	30	
			1270	380	370	48	

OBS.: - DEVERAO CONSTAR AS COTAS REAIS DO TERRENO E DO PROJETO
- CONFERIR DIMENSOES NA OBRA.

PROJETO DA REDE DE AFASTAMENTO DE ESGOTOS SANITÁRIOS
DETALHAMENTO DO CESTO COLETOR

11/14

ASSUNTO: LOTEAMENTO POPULAR III 0167
 PROPRIETÁRIO: PREFEITURA MUNICIPAL DE LOUVEIRA
 LOCAL: BAIRRO DO VASSOURAL - LOUVEIRA / SP
 ESCALA: VER DESENHO DATA: 27/12/2006

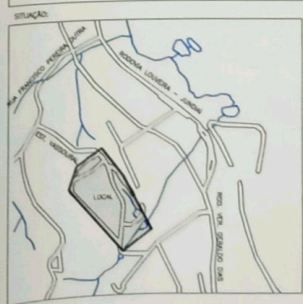
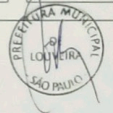

ÁREA (m2):
ÁREA LOTEADA 98.210,00

DECLARO QUE A APROVAÇÃO DO PROJETO NÃO IMPLICA NO RECONHECIMENTO, POR PARTE DA PREFEITURA, DO DIREITO DE PROPRIEDADE DO TERRENO.
 PROPRIETÁRIO: PREFEITURA MUNICIPAL DE LOUVEIRA

RESPOSTA TÉCNICA
 CREA: 06417324/3
 ART: 92221220070007778
 TS Engenharia
 Rua Holanda, 26 - Jd. Cica - Jundiaí - SP
 PABX:(11)4526-1322 - email: tsenge@tsenge.com.br

APROVADA
 Secretaria de Planejamento e Obras
 PREFEITURA MUNICIPAL DE LOUVEIRA
 Em 27/12/2006
 JOSE MARIA DE AZEVEDO
 SECRETÁRIO DE PLANEJAMENTO E OBRAS
 ENG. CIVIL CREA 06011796/4
 Processo nº 0201/06/06

0168

ASSUNTO:

LAUDO AMBIENTAL

PROPRIETARIOS :

PREFEITURA MUNICIPAL DE LOUVEIRA

LOCAL :

LOTEAMENTO POPULAR III
BAIRRO DO VASSOURAL - LOUVEIRA / SP

JUNDIAI, 17/08/2007

Esc.: 1: 1000

SITUACAO

S/ ESCALA

PROPRIETARIO:

VIDE ACIMA

PREFEITURA MUNICIPAL DE LOUVEIRA

AREA

ver ao lado

RESPONSAVEL TECNICO P/ PROJETO



Sabrina Olivato de Lucchi
Eng^a Agrônoma
CREA 5080977222/D
ART 92221220070175084

CONSULTORIA AMBIENTAL
Rua Anchieta, 749 - Jundiaí - SP.
CEP 13.201-804 - Fone: (11) 4521 9266
Cel. 9521 4237 e-mail: solconsultoria@terra.com.br

APROVACOES

APROVADA
Secretaria de Planejamento e Obras
PREFEITURA MUNICIPAL DE LOUVEIRA

Em 20/08/2007

JOSÉ MARIA DREZZA
SECRETÁRIO DE PLANEJAMENTO E OBRAS
ENG CIVIL CREA 0601179654

Processo n.º 2006.0226



BENEDITO PEREIRA OU SUCESSORES

ANTONIO BERNARD

BENEDITO PEREIRA OU SUCESSORES

MATA

MATA

MATA

14

11

15

17



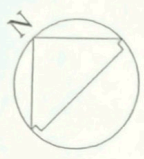

LINHA DE TRANSMISSÃO DA CIA PALUSTA DE ESTRADAS DE FERRO - ATUAL FEPA
NIO BERNARDO E WALDEMAR MOSCOSQUE OU SUCESSORES

MATA

MATA bambu

MATA

Lago

MATA

MATA

Lago

MATA

Lago

Lago

84

Lago

PREFEITURA MUNICIPAL DE LOUVEIRA

PREFEITURA MUNICIPAL DE LOUVEIRA

DISCRIMINACAO

PROJETO AMBIENTAL

FOLHA:

16/16

ASSUNTO:

ARBORIZAÇÃO URBANA

0169

PROPRIETARIOS :

PREFEITURA MUNICIPAL DE LOUVEIRA

LOCAL :

LOTEAMENTO POPULAR III
BAIRRO DO VASSOURAL - LOUVEIRA / SP

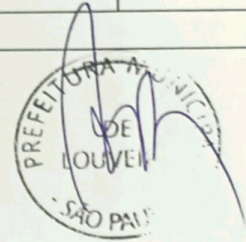

JUNDIAI, 17/08/2007

Esc.: 1: 1000

SITUACAO

S/ ESCALA

PROPRIETARIO:

VIDE ACIMA

PREFEITURA MUNICIPAL DE LOUVEIRA

AREA

ver ao lado

RESPONSAVEL TECNICO P/ PROJETO



Sabrina Olivato de Lucci

Eng^o Agrônoma

CREA 5060977222/D

ART 92221220070175084

CONSULTORIA AMBIENTAL

Rua Anchieta, 749 - Jundiaí - SP.

CEP 13.201-804 - Fone: (11) 4521 9266

Cel. 9521 4237 e-mail: solconsultoria@terra.com.br

APROVACOES

APROVADA
Secretaria de Planejamento e Obras
PREFEITURA MUNICIPAL DE LOUVEIRA

Em 20/08/2007

JOSE MARIA D'ÁZEVEDO
SECRETÁRIO DE PLANEJAMENTO E OBRAS
ENG CIVIL CREA 0601179654

Processo n.º 2006.6226

BENEDITO PEREIRA OU SUCESSORES

BENEDITO PEREIRA OU SUCESSORES

ANTONIO BERNARDO

MATA

MATA



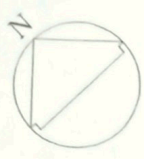

LINHA DE TRANSMISSÃO DA CIA PAULISTA DE ESTRADAS DE FERRO - ATUAL FERASA

BERNARDO E WALDEMAR MOSCOSQUE OU SUCESSORES

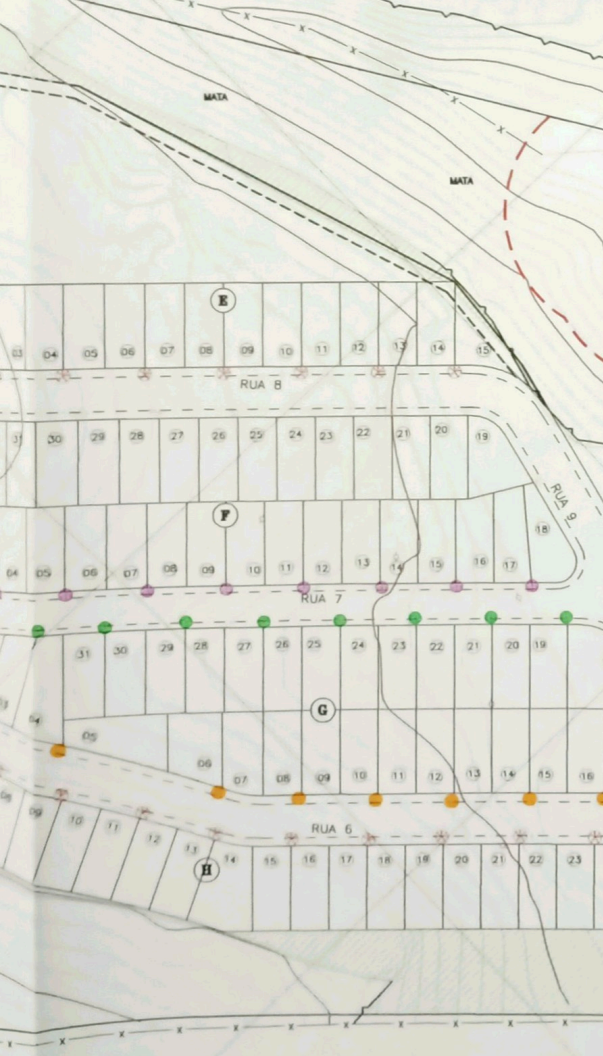

SISTEMA DE LAZER 1
1.372,07m²

LAGO 1

SISTEMA DE LAZER 2
3.372,42m²

LAGO 2

PREFEITURA MUNICIPAL DE LOUVEIRA

PREFEITURA MUNICIPAL DE LOUVEIRA

84

