



**Prefeitura Municipal de Louveira**  
Estado de São Paulo

Cidade de  
**LOUVEIRA**

000122



DECRETO N.º 2.424/2001  
DE 14 DE AGOSTO DE 2001.

DISPÕE SOBRE ANEXAÇÃO DE LOTES.

**JOSÉ CARLOS MARTINS DE TOLEDO**, Prefeito do Município de Louveira, Estado de São Paulo, no uso de suas atribuições legais, e,

Considerando o processo administrativo n.º 2001/3807,

Considerando as apreciações técnicas e jurídicas das Secretarias Competentes,

DECRETA :

**Artigo 1º** - Fica aprovado o projeto de anexação de lotes, situados na Rua João Martelli, Residencial Burck, Lotes 20 e 21, Quadra L, neste Município de Louveira, de propriedade de **MITRA DIOCESANA DE JUNDIAI**, passando o lote unificado a ter as seguintes medidas e descrições:

**SITUAÇÃO UNIFICADA:**

**LOTE 20/21:** Um lote de terreno unificado, denominado X, da quadra L, do Loteamento Residencial Burck, na cidade de Louveira, com área de 500,00 metros quadrados, faz frente para a Rua João Martelli, para a qual mede 20,00 metros, por 25,00 metros da frente aos fundos, de ambos os lados; confrontando por um lado com o lote 19 e, por outro, com o lote 22; e, pelos fundos, onde tem a mesma largura da frente, com os lotes 8 e 9.

*J. C. Martins de Toledo*



**Prefeitura Municipal de Louveira**

Estado de São Paulo

Cidade de LOUVEIRA



Decreto n.º 2.424/2001

**Artigo 2º** - Fica autorizado o registro perante o Cartório Competente, após cumpridas demais diligências pertinentes.

**Artigo 3º** - Este Decreto entrará em vigor na data de sua publicação, revogadas as disposições em contrário.

PREFEITURA MUNICIPAL DE LOUVEIRA

Em 14 de agosto de 2001.

**JOSÉ CARLOS MARTINS DE TOLEDO**  
Prefeito Municipal

Publicado e registrado na Secretaria de Administração em 14 de agosto de 2001.

**LENY KELLI MARTINS DE TOLEDO ROVERI**  
Secretária de Administração

000124



### SITUAÇÃO ATUAL

IMÓVEL: UM LOTE DE TERRENO sob n°20, da quadra "L", do loteamento denominado RESIDENCIAL BURCK, na cidade de Louveira, com área de 250,00 metros quadrados, faz frente para Rua João Martelli, para qual mede 10,00 metros, por 25,00 metros da frente aos fundos, de ambos os lados; confrontando por um lado com o lote 21 e por outro, com o lote 19; e, pelos fundos, onde tem a mesma largura da frente, confronta-se com o lote 8.

IMÓVEL: UM LOTE DE TERRENO sob n°21, da quadra "L", do loteamento denominado RESIDENCIAL BURCK, na cidade de Louveira, com área de 250,00 metros quadrados, faz frente para Rua João Martelli, para a qual mede 10,00 metros, por 25,00 metros da frente aos fundos, de ambos os lados; confrontando por um lado com o lote 22 e por outro, com o lote 20; e, pelos fundos, onde tem a mesma largura da frente, confronta-se com o lote 09.

### SITUAÇÃO PRETENDIDA

IMÓVEL: UM LOTE DE TERRENO UNIFICADO, denominado "X", da quadra "L", do loteamento RESIDENCIAL BURCK, na cidade de Louveira, com área de 500,00 metros quadrados, faz frente para Rua João Martelli, para a qual mede 20,00 metros, por 25,00 metros da frente aos fundos, de ambos os lados; confrontando por um lado com o lote 19 e, por outro, com o lote 22; e, pelos fundos, onde tem a mesma largura da frente, com os lotes 8 e 9.

Louveira, 23 de Julho de 2001

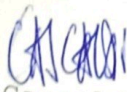
  
Rubens Cascaldi Filho  
Arquiteto CREA 0600252598  
Resp. Técnico

  
Diógenes Faustini  
Mitra Diocesana de Jundiáí  
Proprietário

Rua Barão de Jundiáí 1041

13200-900 Jundiáí-SP

[ixi@ig.com.br](mailto:ixi@ig.com.br)

Tel/Fax: 4586-2198

DISCRIMINAÇÃO:

PROJETO COMPLETO

000125

FOLHA:

ÚNICA

ANEXAÇÃO DE LOTES

PROPRIETÁRIO:

MITRA DIOCESANA DE JUNDIAI



LOCAL:

RUA JOÃO MARTELLI LOTE 20 e LOTE 21 QUADRA "L" RESIDENCIAL BURCK LOUVEIRA-SP

Escala 1: 200

Nº.CONTRIBUINTE: 1.090.0263.001 / 1.090.0273.001

LOUVEIRA, 06/05/2001

SITUAÇÃO

1:2000

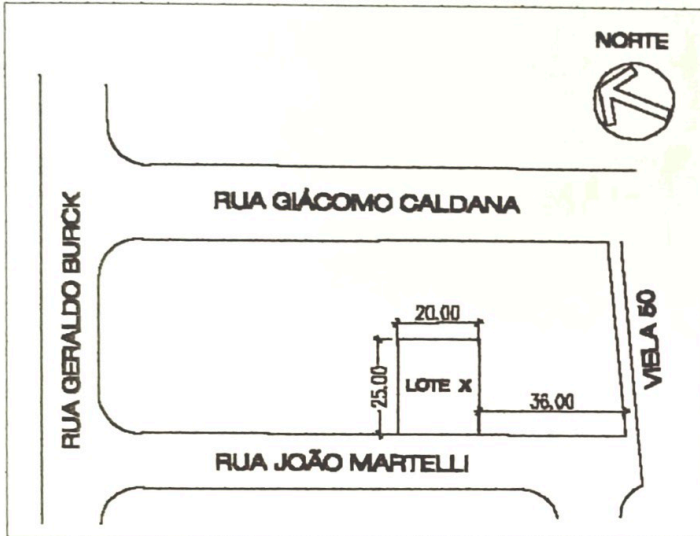

DECLARO QUE A APROVAÇÃO DO PROJETO NÃO IMPLICA NO RECONHECIMENTO POR PARTE DA PREFEITURA DO DIREITO DE PROPRIEDADE DO TERRENO

PROPRIETÁRIO:

*[Handwritten Signature]*

DIÓGENES FAUSTINI  
MITRA DIOCESANA DE JUNDIAI

ÁREAS

m<sup>2</sup>

SITUAÇÃO ATUAL

LOTE 20	250.00
LOTE 21	250.00

SITUAÇÃO PRETENDIDA

LOTE X	500.00
--------	--------

RESPONSÁVEL TÉCNICO PELO PROJETO DE ANEXAÇÃO DE LOTES

*[Handwritten Signature]*

RUBENS CASCALDI FILHO

ARQUITETO  
CREA 0800252598  
A.R.T. 1.314.990

APROVAÇÕES

APROVADA

Secretaria de Obras e Serviços Públicos  
Prefeitura Municipal de Louveira

Em 31/07/2001

*[Handwritten Signature]*

VIVIANI CHRISTINA MOTTA STECH  
Eng.ª Civil - CREA 5061053371

Processo n.º 2001/3804



NORTE

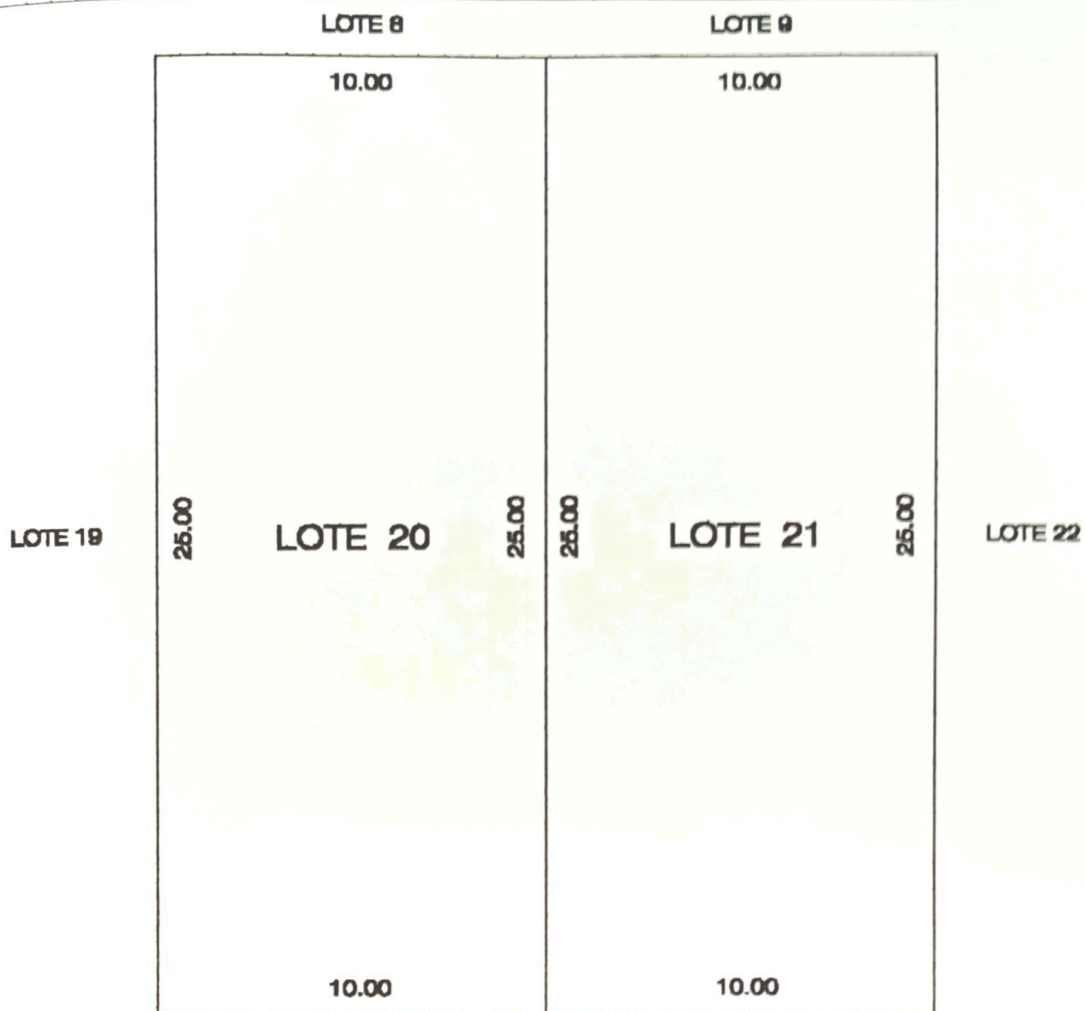

RUA JOÃO MARTELLI

SITUAÇÃO ATUAL

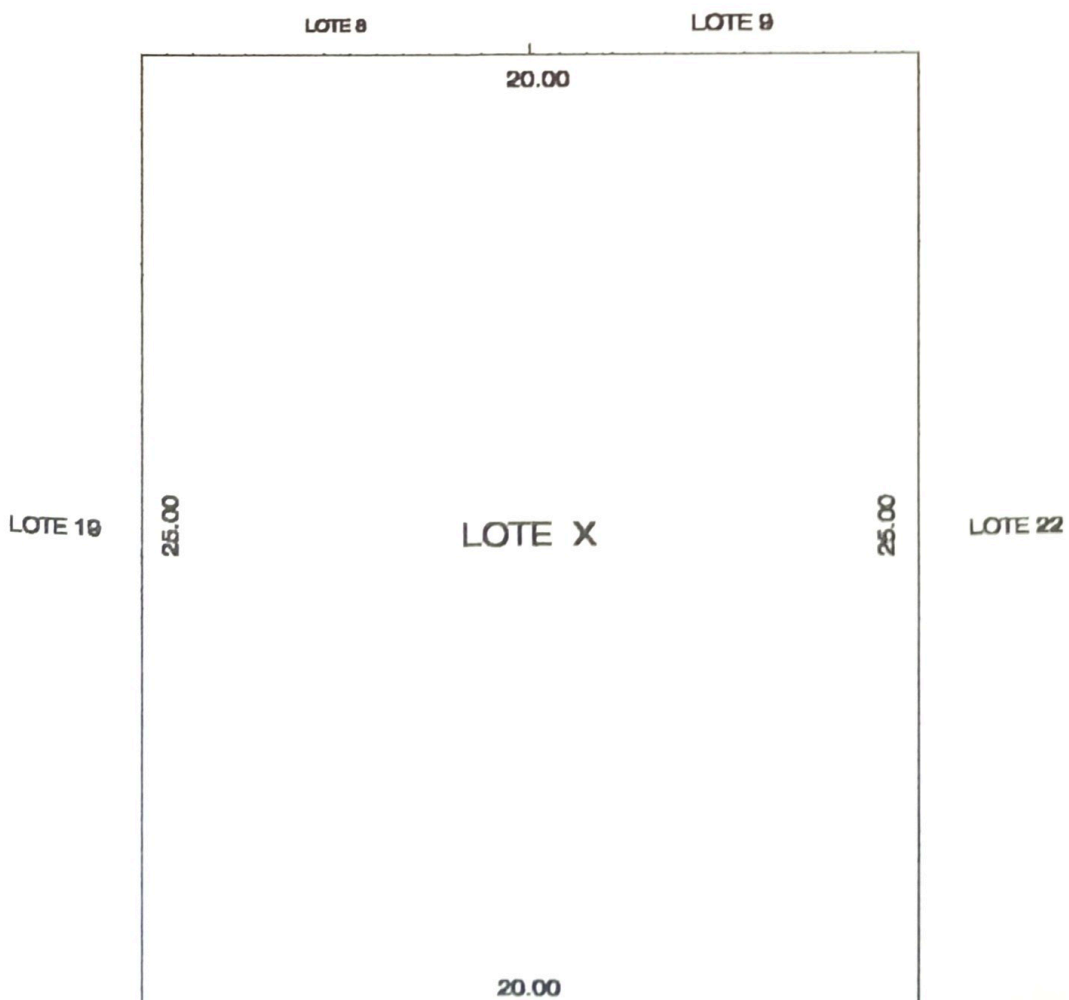

RUA JOÃO MARTELLI

SITUAÇÃO PRETENDIDA