

000117



MEMORIAL DESCRITIVO

TÍTULO: CONSTRUÇÃO RESIDENCIAL.

PROPRIETÁRIO: WANDERLEI MUNIZ E OUTROS.

LOCAL: Estrada Municipal (Continuação da Rua: João Verardo), Unidade 11, Circulação , Condomínio Muniz, Bairro Santo Antonio , Louveira-SP.

PREPARAÇÃO DO TERRENO: Limpeza.

TIPO DE FUNDAÇÃO: Brocas manuais, vigas baldrame de concreto armado.

ALVENARIA: Em bloco de cimento assentados com argamassa de cimento e areia.

IMPERMEABILIZAÇÃO: No respaldo do alicerce com vedacit ou similar.

ESTRUTURA DA CONSTRUÇÃO: Concreto armado, com vigas e pilares.

PISO: Cerâmico.

JANELAS: Esquadrias metálica.

PORTAS INTERNAS: Madeira.

PORTAS EXTERNAS: Madeira, metálica.

FORRO: Com laje pré- fabricada, com capa de concreto armado.

REVESTIMENTO DE PAREDES: Azulejos até o teto.

PINTURA: Com tinta látex.

INSTALAÇÕES ELÉTRICAS: De acordo com o regulamento da Empresa CPFL.

INSTALAÇÕES HIDRÁULICAS: De acordo com o regulamento do DAE, com água fria executada em tubo de PVC, águas servidas e esgoto sanitário executados em tubos de PVC, águas pluviais serão coletadas para via pública.

OUTROS: Limpeza geral após conclusão da obra.

Louveira, 23 de Junho de 2003

Proprietário
Wanderlei Muniz e outros

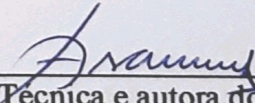
Responsável/Técnica e autora do projeto
ANDRÉA SANTANNA
Engenheira Civil
CREA 5060790859
ART 94282720020138848

APROVADA
Secretaria de Planejamento e Obras
Prefeitura Municipal de Louveira

Em 29/09/2003

EDSON RICARDO M. PISSULIN
Eng.º Civil - CREA 5060109128/D

Processo n.º 2002/5133

PROJETO COMPLETO

000118

F.U.

CONSTRUÇÃO RESIDENCIAL

PROPRIETÁRIO - WANDERLEI MUNIZ E OUTROS

LOCAL - ESTR. MUNICIPAL (CONT. DA R. JOÃO VERARDO)
UNIDADE 11, CIRCULAÇÃO, COND. MUNIZ, BAIRRO STO ANTONIO
LOUVEIRA/SP

ESCALA - 1:100 / 1:200



MARÇO/2003

SITUAÇÃO S/ ESCALA

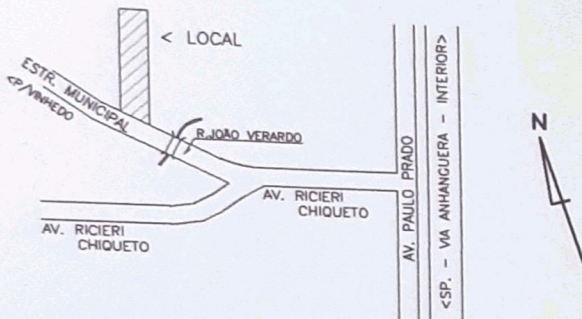

DECLARO QUE A APROVAÇÃO DO PROJETO NÃO IMPLICA NO RECONHECIMENTO POR PARTE DA PREFEITURA DO DIREITO DE PROPRIEDADE DO TERRENO

ÁREA EM m²

TERRENO	130.00
À CONSTRUIR	
RESIDENCIA	84.38
LIVRE	45.62

WANDERLEI MUNIZ E OUTROS
PROPRIETÁRIO

ANDRÉA SANTANNA
ENGENHEIRA CIVIL
CREA N° 5060790859
ART N° 94282720020138848

APROVADA
Secretaria de Planejamento e Obras
Prefeitura Municipal de Louveira

Em 29/09/2003

EDSON RICARDO M. PISSULIN
Eng.º Civil - CREA 5060109128/0

Processo n.º 20021 5133

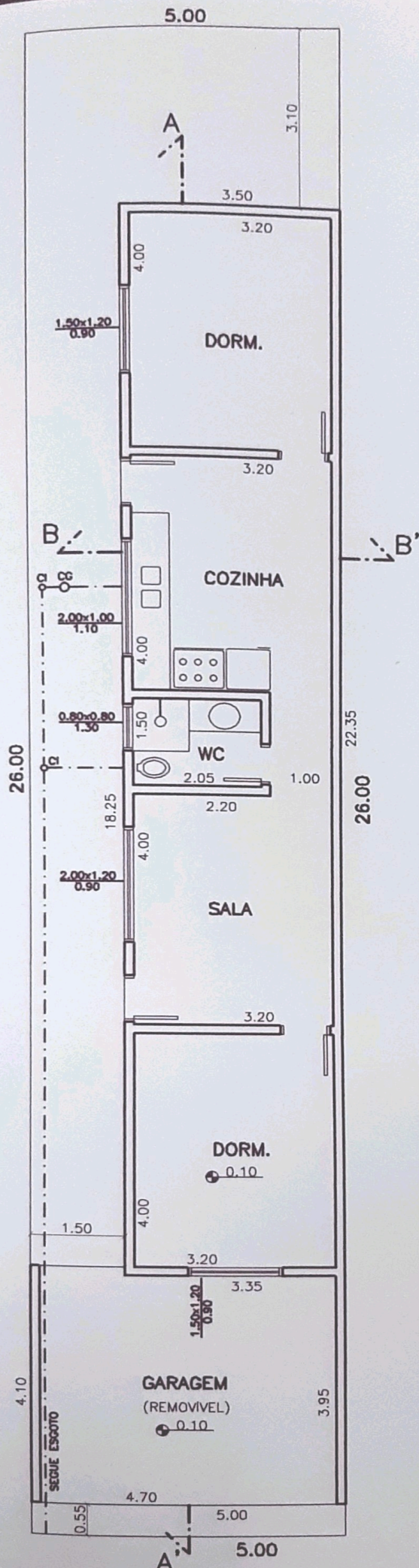

PLANTA BAIXA
ESC. 1:100

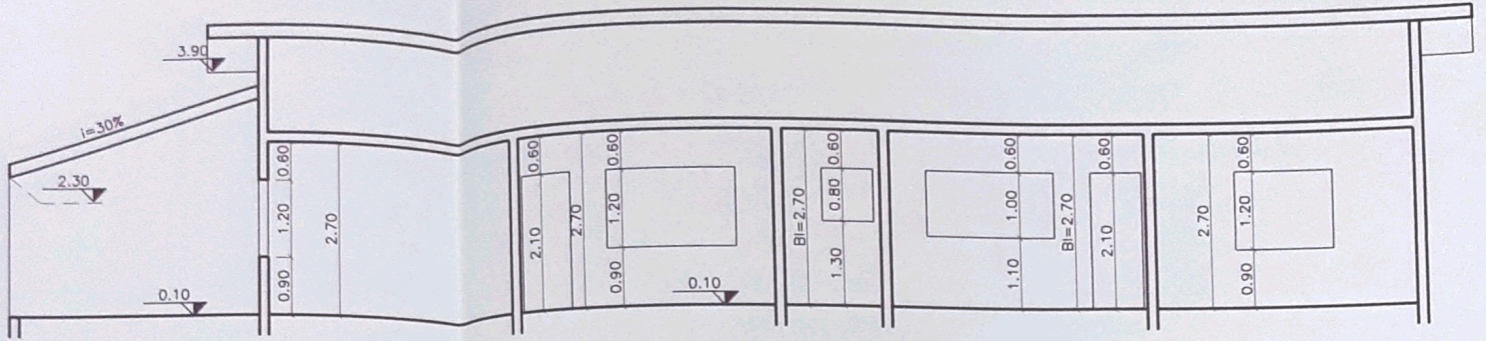

CORTE A-A'
ESC. 1:100

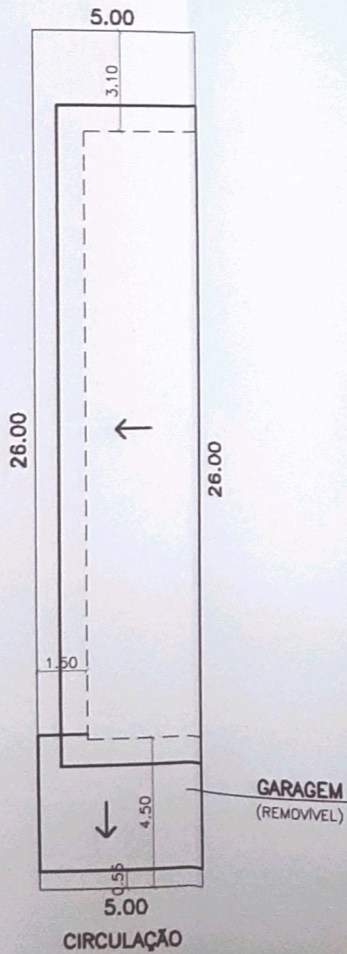
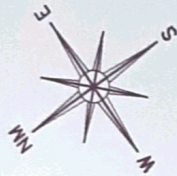

PLANTA COBERTURA E IMPLANTAÇÃO
ESC. 1:200

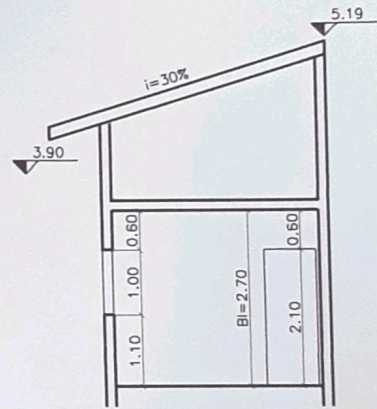

CORTE B-B'
ESC. 1:100

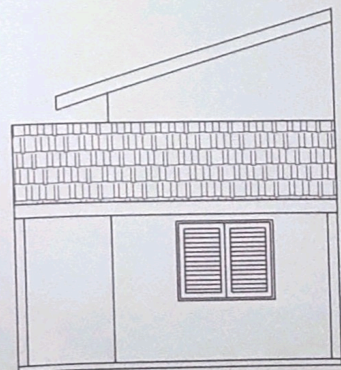

FACHADA
ESC. 1:100

000119



MEMORIAL DESCRITIVO

TÍTULO: CONSTRUÇÃO RESIDENCIAL.

PROPRIETÁRIO: WANDERLEI MUNIZ E OUTROS.

LOCAL: Estrada Municipal (Continuação da Rua: João Verardo), Unidade 12, Circulação, Condomínio Muniz, Bairro Santo Antonio, Louveira-SP.

PREPARAÇÃO DO TERRENO: Limpeza.

TIPO DE FUNDAÇÃO: Brocas manuais, vigas baldrames de concreto armado.

ALVENARIA: Em bloco de cimento assentados com argamassa de cimento e areia.

IMPERMEABILIZAÇÃO: No respaldo do alicerce com vedacit ou similar.

ESTRUTURA DA CONSTRUÇÃO: Concreto armado, com vigas e pilares.

PISO: Cerâmico.

JANELAS: Esquadrias metálica.

PORTAS INTERNAS: Madeira.

PORTAS EXTERNAS: Madeira, metálica.

FORRO: Com laje pré-fabricada, com capa de concreto armado.

REVESTIMENTO DE PAREDES: Azulejos até o teto.

PINTURA: Com tinta látex.

INSTALAÇÕES ELÉTRICAS: De acordo com o regulamento da Empresa CPFL.

INSTALAÇÕES HIDRÁULICAS: De acordo com o regulamento do DAE, com água fria executada em tubo de PVC, águas servidas e esgoto sanitário executados em tubos de PVC, águas pluviais serão coletadas para via pública.

OUTROS: Limpeza geral após conclusão da obra.

Louveira, 23 de Junho de 2003

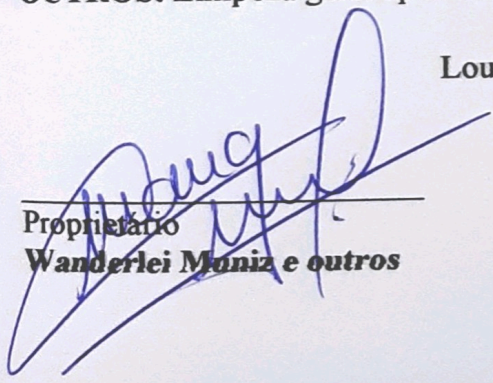
Proprietário
Wanderlei Muniz e outros

Responsável Técnica e autora do projeto
ANDRÉA SANTANNA
Engenheira Civil
CREA 5060790859
ART 94282720020138849

APROVADA
Secretaria de Planejamento e Obras
Prefeitura Municipal de Louveira

Em 29/09/2003

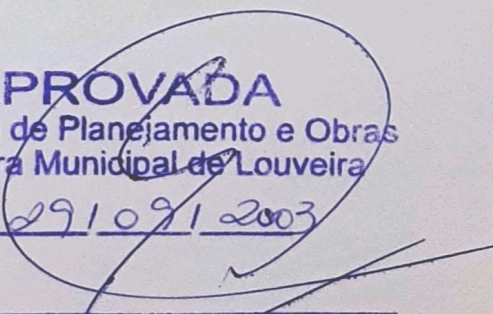
EDSON RICARDO M. PISSULIN
Eng.º Civil - CREA 080109128/D

Processo n.º 200215133

PROJETO COMPLETO

000120

F.U.

CONSTRUÇÃO RESIDENCIAL

PROPRIETÁRIO - WANDERLEI MUNIZ E OUTROS

LOCAL - ESTR. MUNICIPAL (CONT. DA R. JOÃO VERARDO)
UNIDADE 12, CIRCULAÇÃO, COND. MUNIZ, BAIRRO STO ANTONIO
ESCALA - 1:100 / 1:200

LOUVEIRA/SP



MARÇO/2003

SITUAÇÃO S/ ESCALA

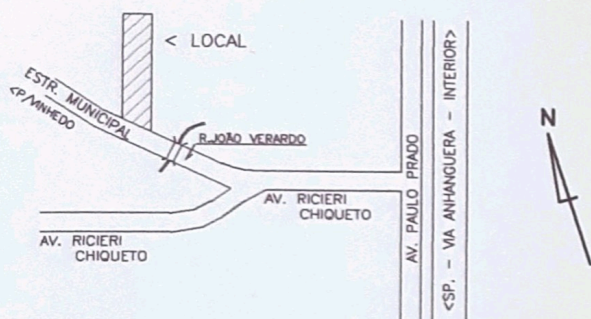
DECLARO QUE A APROVACAO DO PROJETO NAO IMPLICA
NO RECONHECIMENTO POR PARTE DA PREFEITURA DO
DIREITO DE PROPRIEDADE DO TERRENO

ÁREA EM m2

TERRENO	130.00
PAV. TÉRREO	83.95
PAV. SUPERIOR	68.95
TOTAL CONSTR.	152.90
OCUPAÇÃO	83.95
LIVRE	46.05

WANDERLEI MUNIZ E OUTROS
PROPRIETÁRIORESPONSÁVEL TÉCNICA E AUTORA DO PROJETO
ANDRÉA SANTANNA
ENGENHEIRA CIVIL
CREA N° 5060790859
ART N° 94282720020138849**APROVADA**
Secretaria de Planejamento e Obras
Prefeitura Municipal de Louveira

Em 29/09/2003

EDSON RICARDO M. PISSULIN
Eng.º Civil - CREA 5060109128/D

Processo n.º 2002/5133

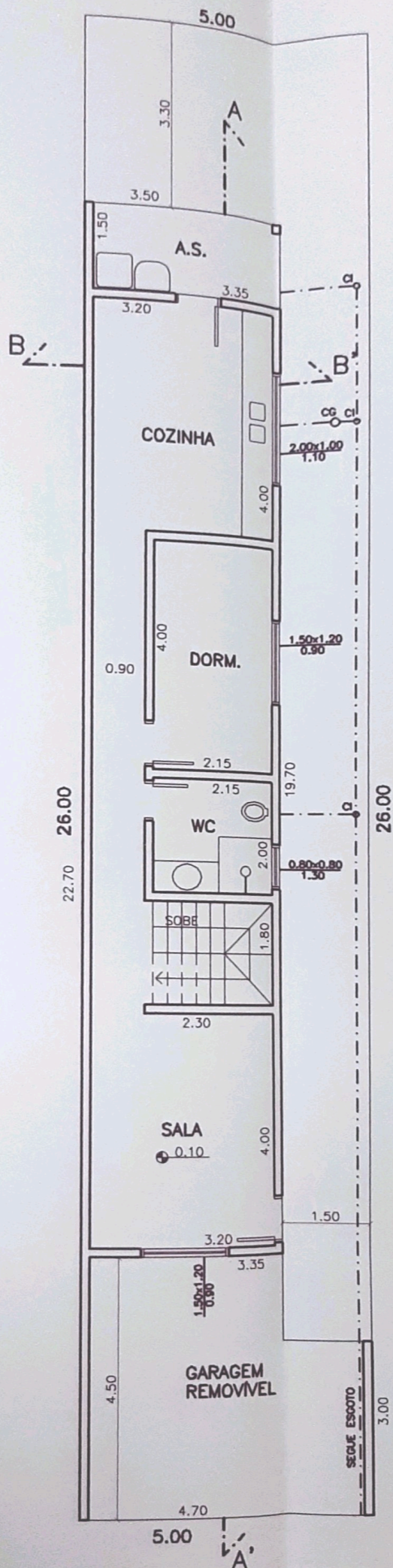

PLANTA PAV. TÉRREO
ESC. 1:100

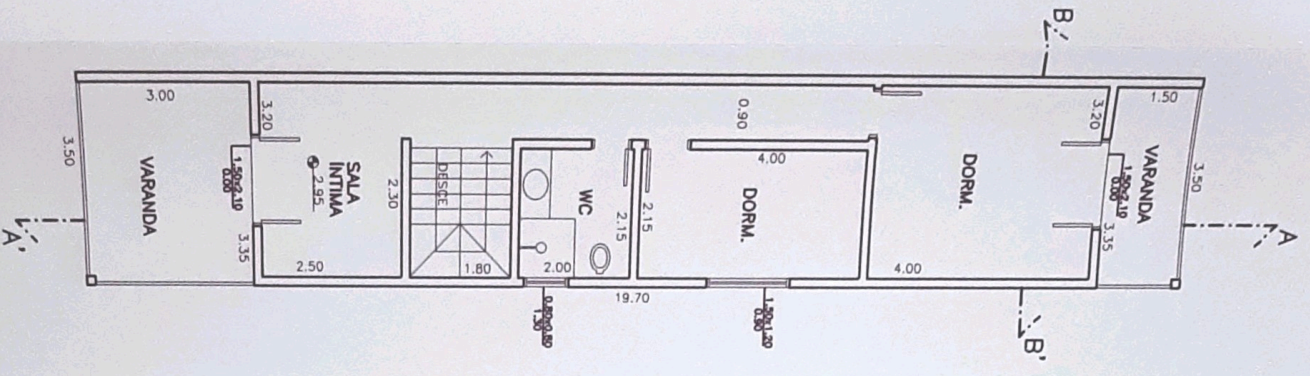

PLANTA PAV. SUPERIOR
ESC. 1:100

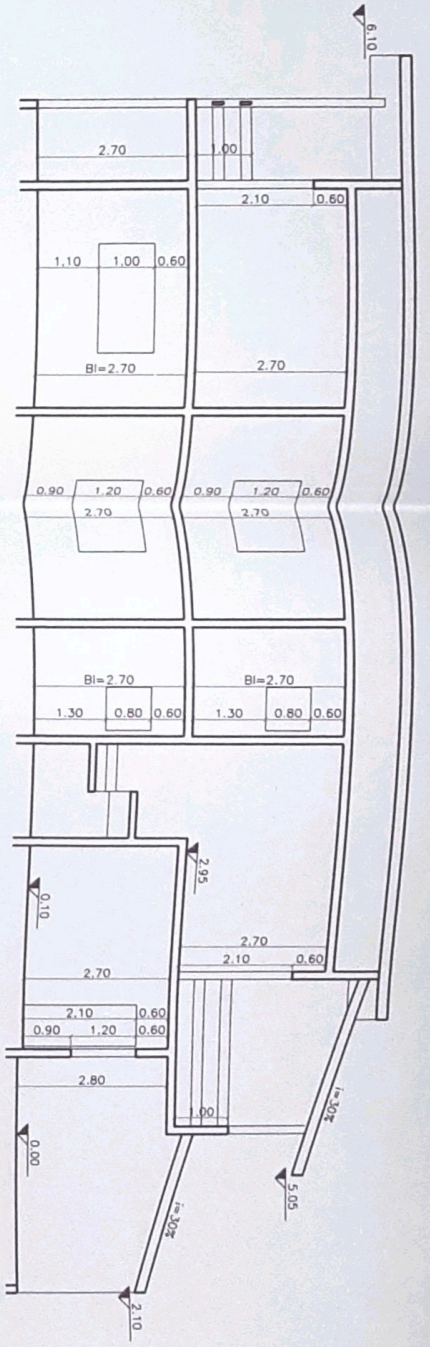

CORTE A-A'
ESC. 1:100

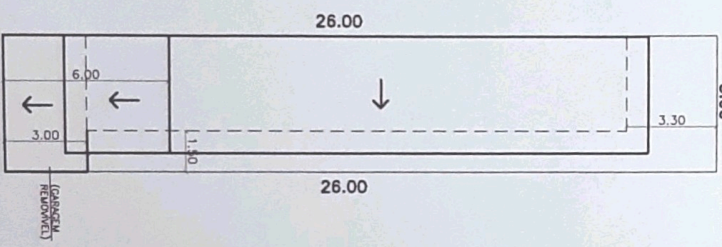

PLANTA COBERTURA E IMPLANTAÇÃO
ESC. 1:200

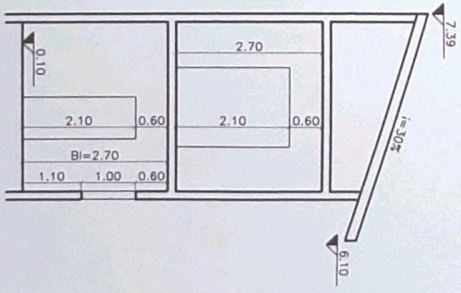
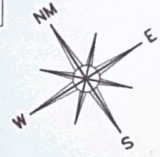

CORTE B-B'
ESC. 1:100

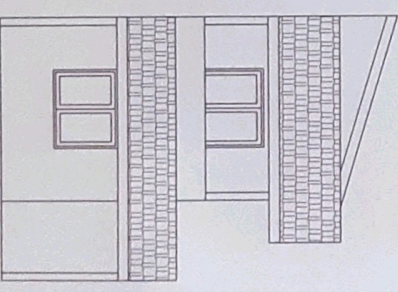

FACHADA
ESC. 1:100

000121*



MEMORIAL DESCRITIVO

TÍTULO: CONSTRUÇÃO RESIDENCIAL.

PROPRIETÁRIO: WANDERLEI MUNIZ E OUTROS.

LOCAL: Estrada Municipal (Continuação da Rua: João Verardo), Unidade 14, Circulação, Condomínio Muniz, Bairro Santo Antonio, Louveira-SP.

PREPARAÇÃO DO TERRENO: Limpeza.

TIPO DE FUNDAÇÃO: Brocas manuais, vigas baldrame de concreto armado.

ALVENARIA: Em bloco de cimento assentados com argamassa de cimento e areia.

IMPERMEABILIZAÇÃO: No respaldo do alicerce com vedacit ou similar.

ESTRUTURA DA CONSTRUÇÃO: Concreto armado, com vigas e pilares.

PISO: Cerâmico.

JANELAS: Esquadrias metálica.

PORTAS INTERNAS: Madeira.

PORTAS EXTERNAS: Madeira, metálica.

FORRO: Com laje pré-fabricada, com capa de concreto armado.

REVESTIMENTO DE PAREDES: Azulejos até o teto.

PINTURA: Com tinta látex.

INSTALAÇÕES ELÉTRICAS: De acordo com o regulamento da Empresa CPFL.

INSTALAÇÕES HIDRÁULICAS: De acordo com o regulamento do DAE, com água fria executada em tubo de PVC, águas servidas e esgoto sanitário executados em tubos de PVC, águas pluviais serão coletadas para via pública.

OUTROS: Limpeza geral após conclusão da obra.

Louveira, 23 de Junho de 2003

Proprietário

Wanderlei Muniz e outros

Responsável Técnica e autora do projeto

ANDRÉA SANTANNA

Engenheira Civil

CREA 5060790859

ART 94282720020138994

APROVADA
Secretaria de Planejamento e Obras
Prefeitura Municipal de Louveira

Em 29 / 09 / 2003

EDSON RICARDO M. PISSULIN
Eng.º Civil - CREA 5860109128/D

Processo n.º 2002/5133

PROJETO COMPLETO

000122

F.U.

CONSTRUÇÃO RESIDENCIAL

PROPRIETÁRIO - WANDERLEI MUNIZ E OUTROS

LOCAL - ESTR. MUNICIPAL (CONT. DA R. JOÃO VERARDO)
UNIDADE 14, CIRCULAÇÃO, COND. MUNIZ, BAIRRO STO ANTONIO
LOUVEIRA/SP



ESCALA - 1:100 / 1:200

MARÇO/2003

SITUAÇÃO S/ ESCALA

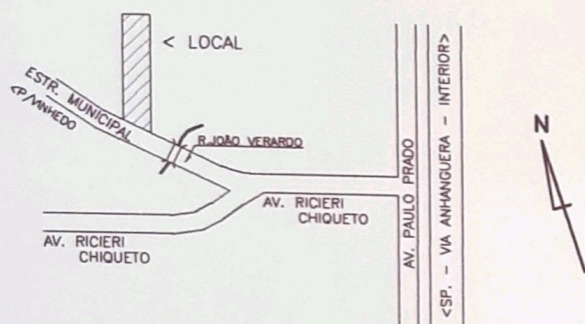

DECLARO QUE A APROVACAO DO PROJETO NAO IMPLICA NO RECONHECIMENTO POR PARTE DA PREFEITURA DO DIREITO DE PROPRIEDADE DO TERRENO

ÁREA EM m2

TERRENO	268.65
À CONSTRUIR	
RESIDENCIA	103.10
LIVRE	165.55

WANDERLEI MUNIZ E OUTROS
PROPRIETARIO

RESPONSÁVEL TÉCNICA E AUTORA DO PROJETO
ANDRÉA SANTANNA
ENGENHEIRA CIVIL
CREA N° 5060790859
ART N° 94282720020138994

APROVADA
Secretaria de Planejamento e Obras
Prefeitura Municipal de Louveira

Em 29/09/2003

EDSON RICARDO M. PISSULIN
Eng.º Civil - CREA 5060109128/D

Processo n.º 2002/5133

10.01

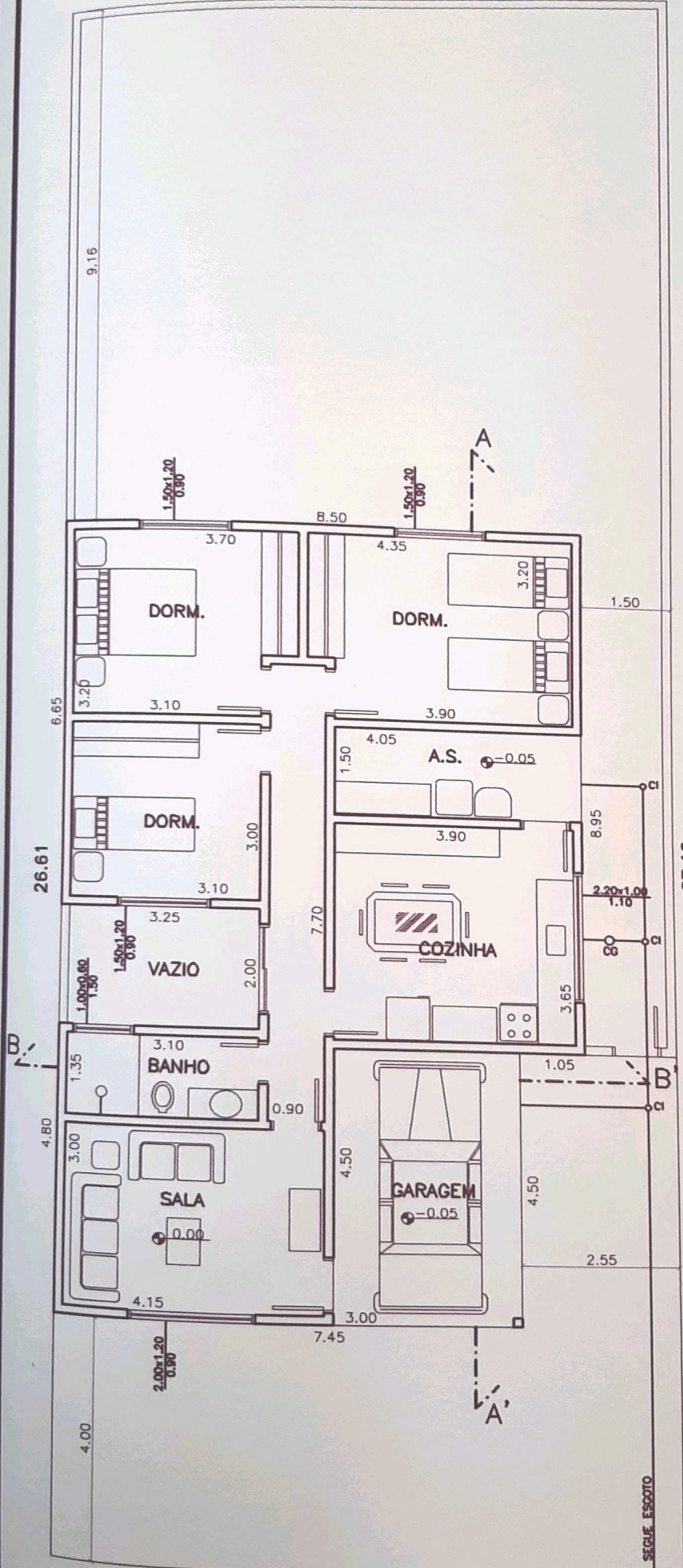

PLANTA BAIXA
ESC. 1:100

10.00

SEQUE ESCOTO

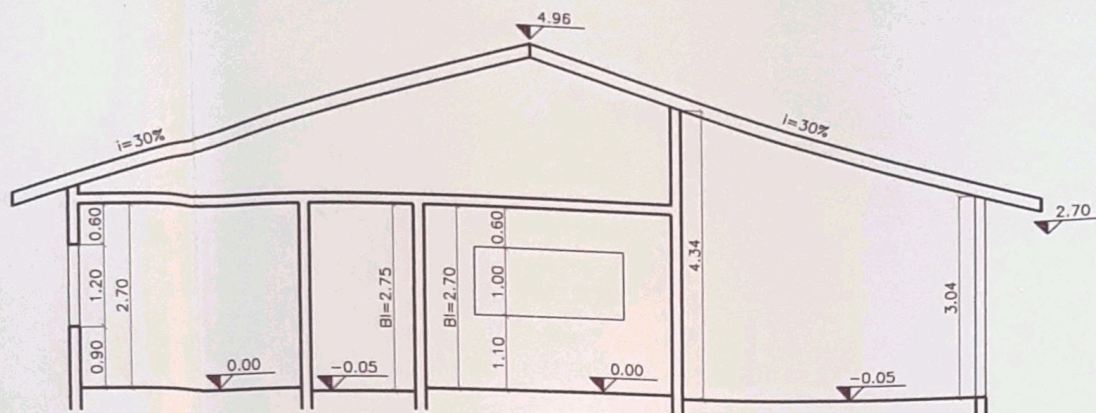

CORTE A-A'
ESC. 1:100

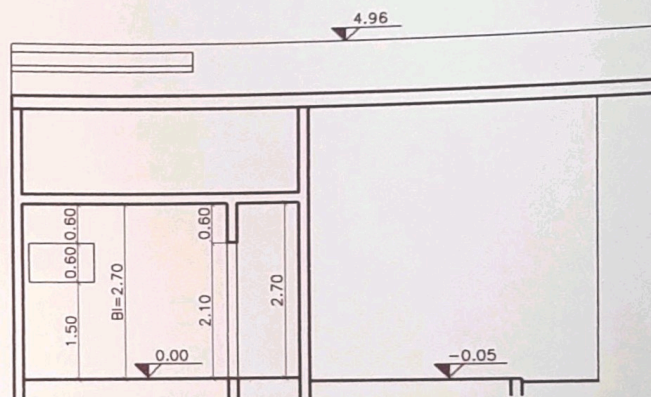

CORTE B-B'
ESC. 1:100

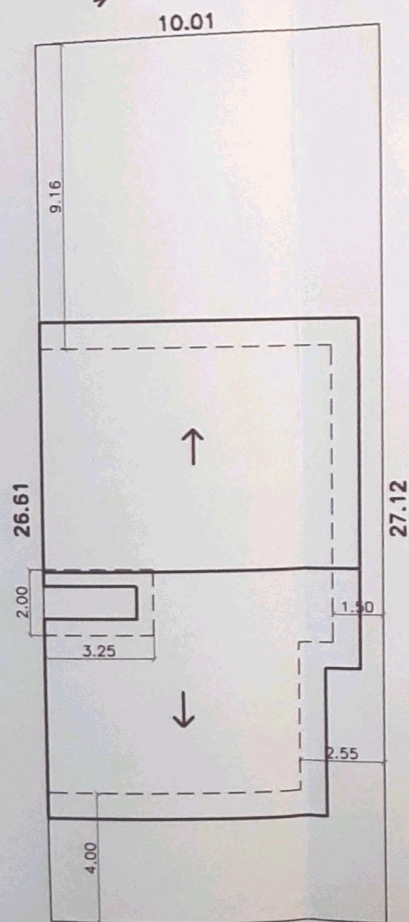

10.00
CIRCULAÇÃO

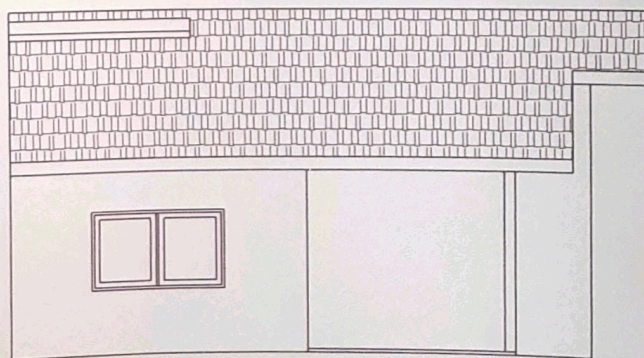

FACHADA
ESC. 1:100

PLANTA COBERTURA E IMPLANTAÇÃO
ESC. 1:500



MEMORIAL DESCRITIVO

TÍTULO: CONSTRUÇÃO RESIDENCIAL.
PROPRIETÁRIO: WANDERLEI MUNIZ E OUTROS.
LOCAL: Estrada Municipal (Continuação da Rua: João Verardo), Unidade 13, Circulação, Condomínio Muniz, Bairro Santo Antonio, Louveira-SP.

PREPARAÇÃO DO TERRENO: Limpeza.

TIPO DE FUNDAÇÃO: Brocas manuais, vigas baldrame de concreto armado.

ALVENARIA: Em bloco de cimento assentados com argamassa de cimento e areia.

IMPERMEABILIZAÇÃO: No respaldo do alicerce com vedacit ou similar.

ESTRUTURA DA CONSTRUÇÃO: Concreto armado, com vigas e pilares.

PISO: Cerâmico.

JANELAS: Esquadrias metálica.

PORTAS INTERNAS: Madeira.

PORTAS EXTERNAS: Madeira, metálica.

FORRO: Com laje pré- fabricada, com capa de concreto armado.

REVESTIMENTO DE PAREDES: Azulejos até o teto.

PINTURA: Com tinta látex.

INSTALAÇÕES ELÉTRICAS: De acordo com o regulamento da Empresa CPFL.

INSTALAÇÕES HIDRÁULICAS: De acordo com o regulamento do DAE, com água fria executada em tubo de PVC, águas servidas e esgoto sanitário executados em tubos de PVC, águas pluviais serão coletadas para via pública.

OUTROS: Limpeza geral após conclusão da obra.

Louveira, 23 de Junho de 2003

Proprietário
 Wanderlei Muniz e outros

Responsável Técnica e autora do projeto
ANDRÉA SANTANNA
 Engenheira Civil
 CREA 5060790859
 ART 94282720020138995

APROVADA
 Secretaria de Planejamento e Obras
 Prefeitura Municipal de Louveira

Em 29/09/2003

EDSON RICARDO M. PISSULIN
 Eng.º CIVIL - CREA 6660109128/D

Processo n.º 2002/5133

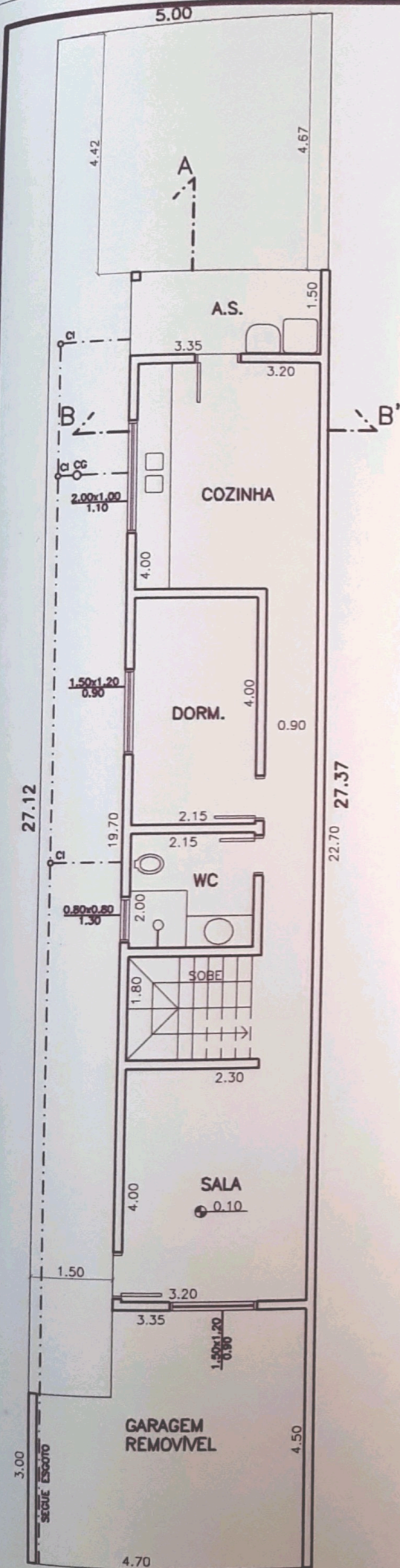

5.00
 A
 PLANTA PAV. TÉRREO
 ESC. 1:100

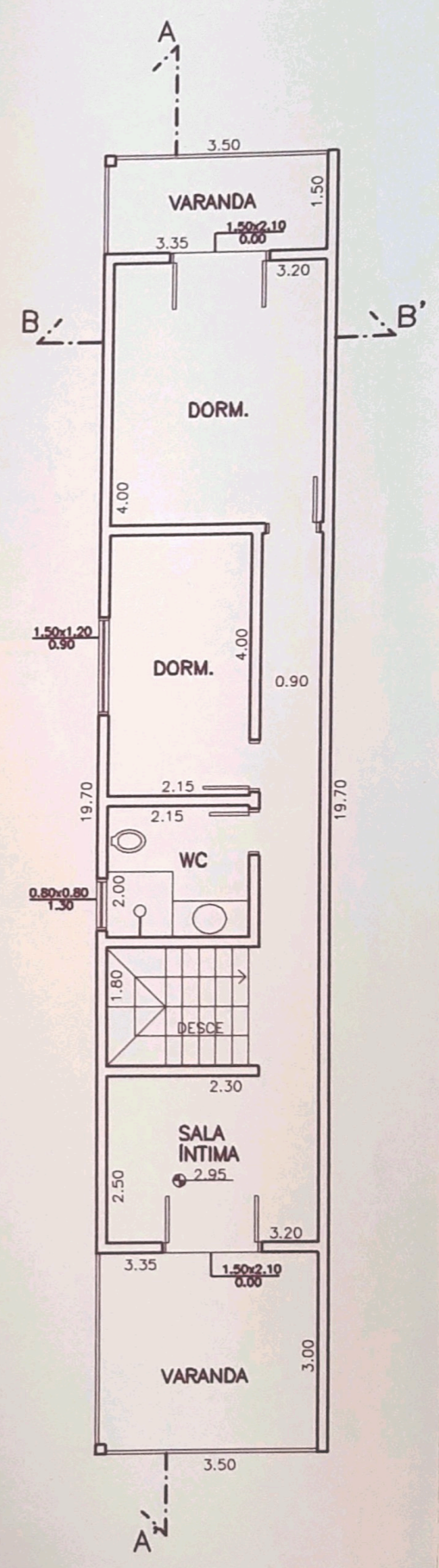

PLANTA PAV. SUPERIOR
 ESC. 1:100

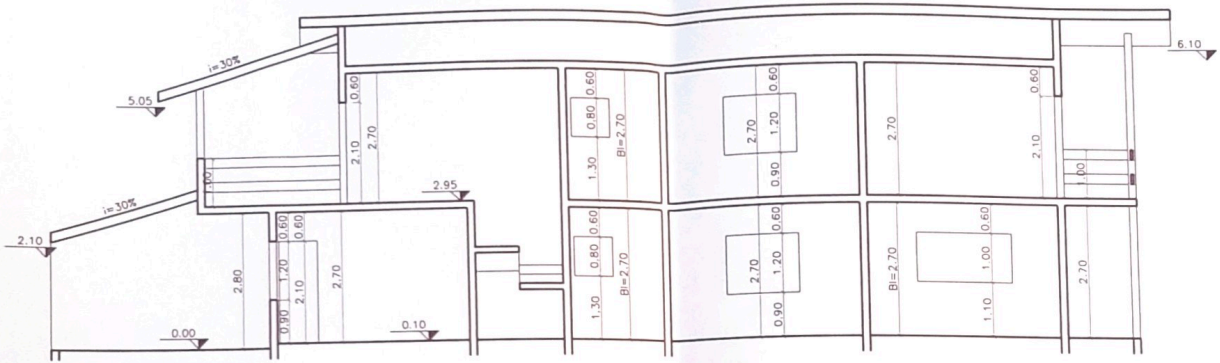

CORTE A-A'
ESC. 1:100

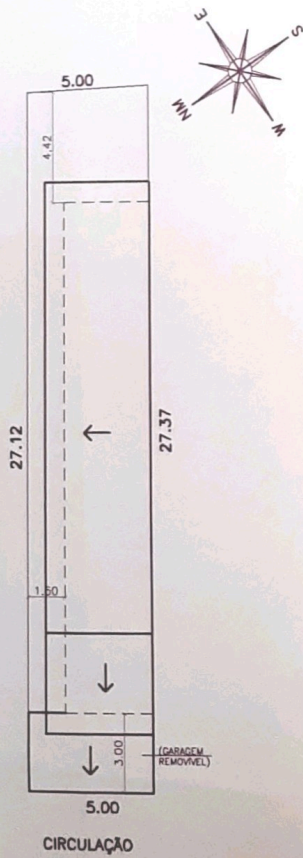

PLANTA COBERTURA E IMPLANTAÇÃO
ESC. 1:200

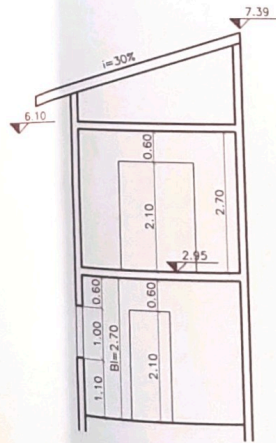

CORTE B-B'
ESC. 1:100

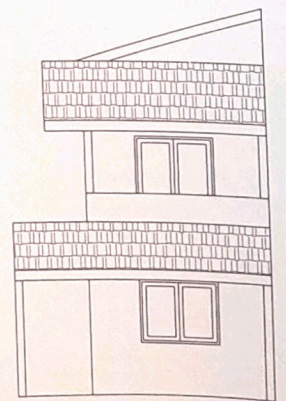

FACHADA
ESC. 1:100

PROJETO COMPLETO 000124

F.U.

CONSTRUÇÃO RESIDENCIAL

PROPRIETÁRIO – WANDERLEI MUNIZ E OUTROS

LOCAL – ESTR. MUNICIPAL (CONT. DA R. JOÃO VERARDO)
UNIDADE 13, CIRCULAÇÃO, COND. MUNIZ, BAIRRO STO ANTONIO LOUVEIRA/SP

ESCALA – 1:100 / 1:200



MARÇO/2003

SITUAÇÃO S/ ESCALA

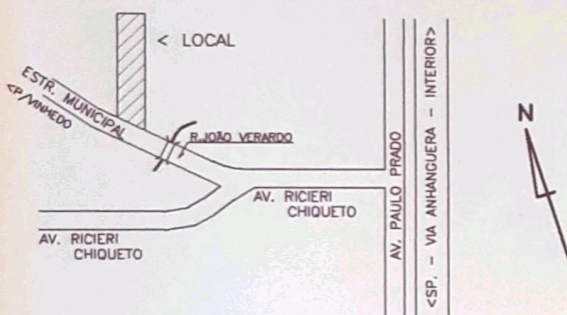

DECLARO QUE A APROVAÇÃO DO PROJETO NÃO IMPLICA NO RECONHECIMENTO POR PARTE DA PREFEITURA DO DIREITO DE PROPRIEDADE DO TERRENO

ÁREA EM m²

TERRENO	136.22
PAV. TÉRREO	83.95
PAV. SUPERIOR	68.95
TOTAL CONSTR.	152.90
OCUPAÇÃO	83.95
LIVRE	52.27

WANDERLEI MUNIZ E OUTROS
PROPRIETÁRIO

RESPONSÁVEL TÉCNICA E AUTORA DO PROJETO
ANDRÉA SANTANNA
ENGENHEIRA CIVIL
CREA N° 5060790859
ART N° 94282720020138995

APROVADA
Secretaria de Planejamento e Obras
Prefeitura Municipal de Louveira

Em 29/09/2003

EDSON RICARDO M. PISSULIN
Eng.º Civil - CREA 5060109128/D

Processo n.º 2002/ 5133

000125



MEMORIAL DESCRITIVO

TÍTULO: CONSTRUÇÃO RESIDENCIAL.

PROPRIETÁRIO: WANDERLEI MUNIZ E OUTROS.

LOCAL: Estrada Municipal (Continuação da Rua: João Verardo), Unidade 15, Circulação , Condomínio Muniz, Bairro Santo Antonio , Louveira-SP.

PREPARAÇÃO DO TERRENO: Limpeza.

TIPO DE FUNDAÇÃO: Brocas manuais, vigas baldrame de concreto armado.

ALVENARIA: Em bloco de cimento assentados com argamassa de cimento e areia.

IMPERMEABILIZAÇÃO: No respaldo do alicerce com vedacit ou similar.

ESTRUTURA DA CONSTRUÇÃO: Concreto armado, com vigas e pilares.

PISO: Cerâmico.

JANELAS: Esquadrias metálica.

PORTAS INTERNAS: Madeira.

PORTAS EXTERNAS: Madeira, metálica.

FORRO: Com laje pré- fabricada, com capa de concreto armado.

REVESTIMENTO DE PAREDES: Azulejos até o teto.

PINTURA: Com tinta látex.

INSTALAÇÕES ELÉTRICAS: De acordo com o regulamento da Empresa CPFL.

INSTALAÇÕES HIDRÁULICAS: De acordo com o regulamento do DAE, com água fria executada em tubo de PVC, águas servidas e esgoto sanitário executados em tubos de PVC, águas pluviais serão coletadas para via pública.

OUTROS: Limpeza geral após conclusão da obra.

Louveira, 23 de Junho de 2003

Proprietário
Wanderlei Muniz e outros

Responsável Técnica e autora do projeto
ANDRÉA SANTANNA
Engenheira Civil
CREA 5060790859
ART 94282720020138993

APROVADA
Secretaria de Planejamento e Obras
Prefeitura Municipal de Louveira

Em 29/09/2003

EDSON RICARDO M. PISSULIN
Eng.º Civil - CREA 5060109128/D

Processo n.º 20021 5133

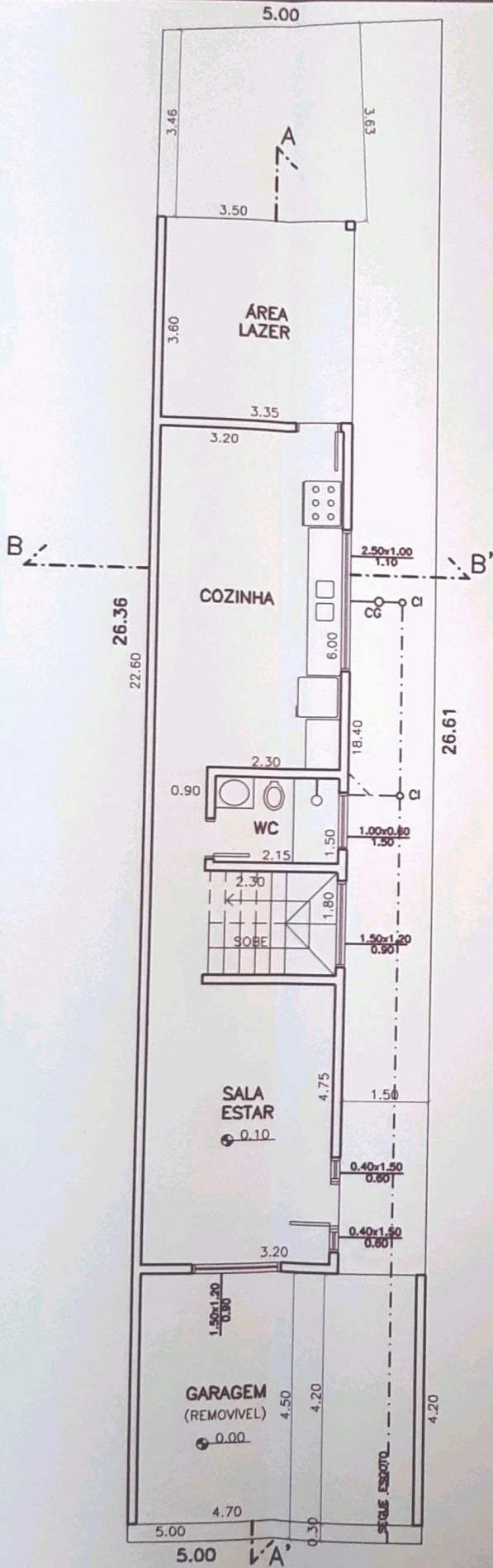

PLANTA PAV. TÉRREO
ESC. 1:100

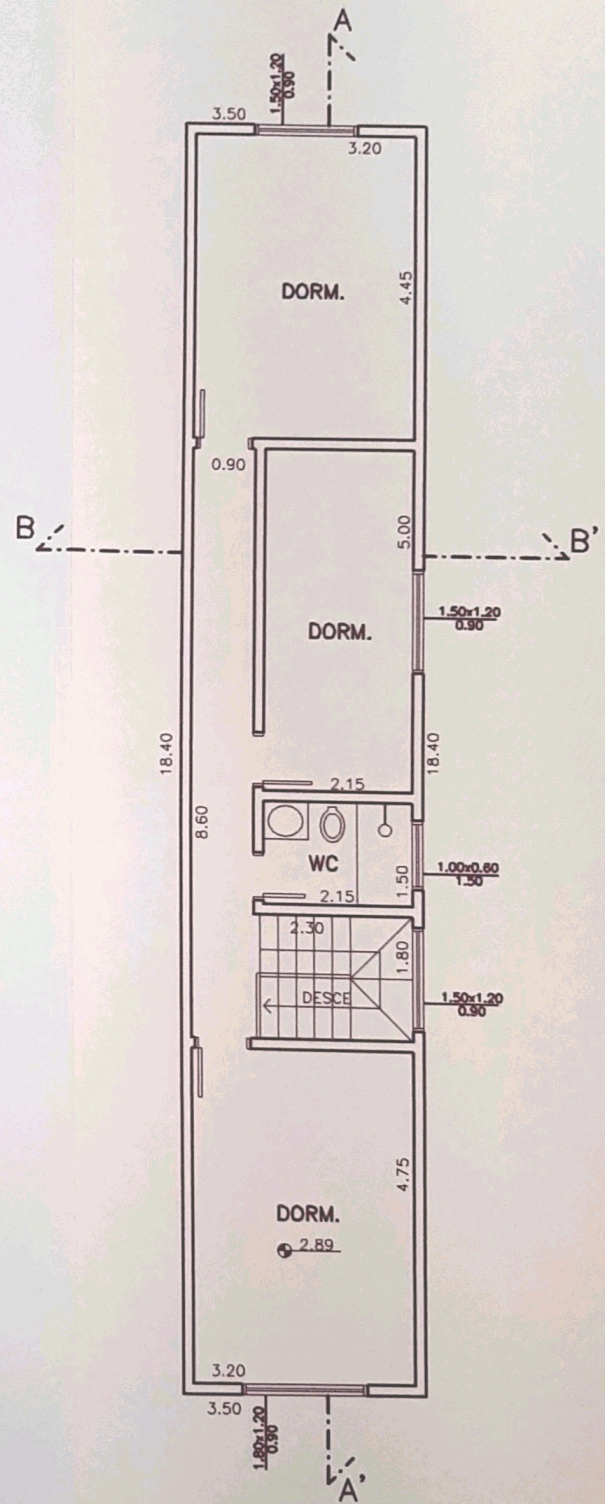

PLANTA PAV. SUPERIOR
ESC. 1:100

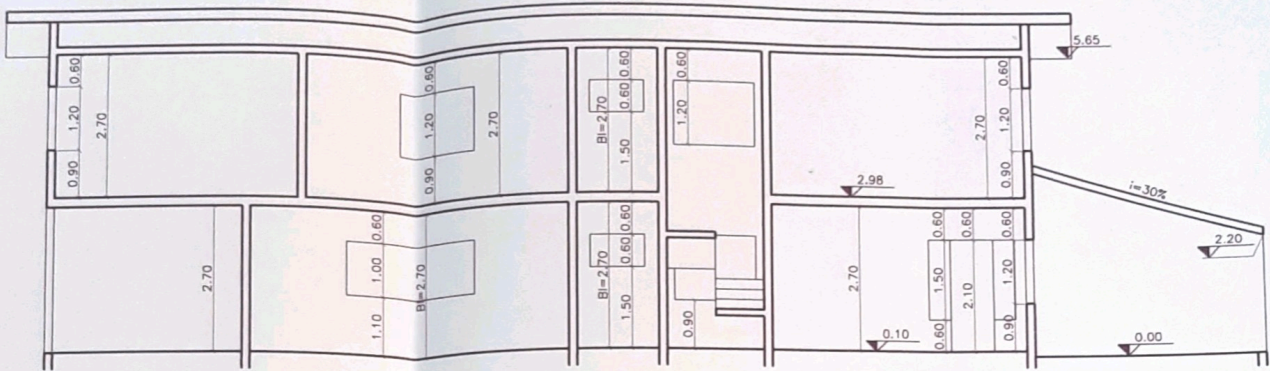

CORTE A-A'
ESC. 1:100

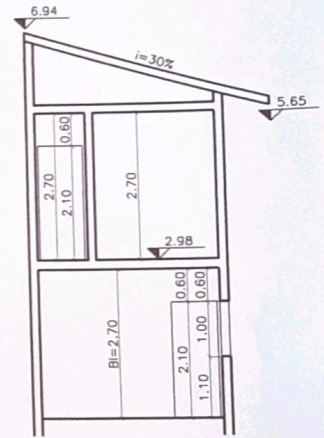

CORTE B-B'
ESC. 1:100

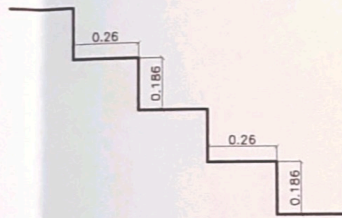
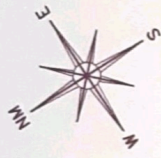

DETALHE ESCADA
ESC. 1:20

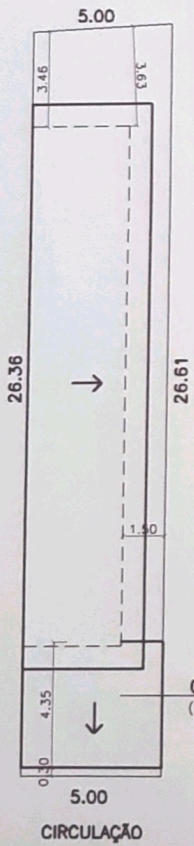

PLANTA COBERTURA E IMPLANTAÇÃO
ESC. 1:200



FACHADA
ESC. 1:100

000127



MEMORIAL DESCRITIVO

TÍTULO: CONSTRUÇÃO RESIDENCIAL.

PROPRIETÁRIO: WANDERLEI MUNIZ E OUTROS.

LOCAL: Estrada Municipal (Continuação da Rua: João Verardo), Unidade 16, Circulação, Condomínio Muniz, Bairro Santo Antonio, Louveira-SP.

PREPARAÇÃO DO TERRENO: Limpeza.

TIPO DE FUNDAÇÃO: Brocas manuais, vigas baldrame de concreto armado.

ALVENARIA: Em bloco de cimento assentados com argamassa de cimento e areia.

IMPERMEABILIZAÇÃO: No respaldo do alicerce com vedacit ou similar.

ESTRUTURA DA CONSTRUÇÃO: Concreto armado, com vigas e pilares.

PISO: Cerâmico.

JANELAS: Esquadrias metálica.

PORTAS INTERNAS: Madeira.

PORTAS EXTERNAS: Madeira, metálica.

FORRO: Com laje pré-fabricada, com capa de concreto armado.

REVESTIMENTO DE PAREDES: Azulejos até o teto.

PINTURA: Com tinta látex.

INSTALAÇÕES ELÉTRICAS: De acordo com o regulamento da Empresa CPFL.

INSTALAÇÕES HIDRÁULICAS: De acordo com o regulamento do DAE, com água fria executada em tubo de PVC, águas servidas e esgoto sanitário executados em tubos de PVC, águas pluviais serão coletadas para via pública.

OUTROS: Limpeza geral após conclusão da obra.

Louveira, 23 de Junho de 2003

Proprietário

Wanderlei Muniz e outros

Responsável Técnica e autora do projeto

ANDRÉA SANTANNA

Engenheira Civil

CREA 5060790859

ART 94282720020138987

APROVADA

Secretaria de Planejamento e Obras

Prefeitura Municipal de Louveira

Em 29/09/2003

EDSON RICARDO M. PISSULIN
Eng.º CIVIL - CREA 6080109128/D

Processo n.º 2002/5133

PROJETO COMPLETO

000128

F.U.

CONSTRUÇÃO RESIDENCIAL



PROPRIETÁRIO – WANDERLEI MUNIZ E OUTROS

LOCAL – ESTR. MUNICIPAL (CONT. DA R. JOÃO VERARDO)
UNIDADE 16, CIRCULAÇÃO, COND. MUNIZ, BAIRRO STO ANTONIO

ESCALA – 1:100 / 1:200 / 1:20

LOUVEIRA/SP

MARÇO/2003

SITUAÇÃO S/ ESCALA

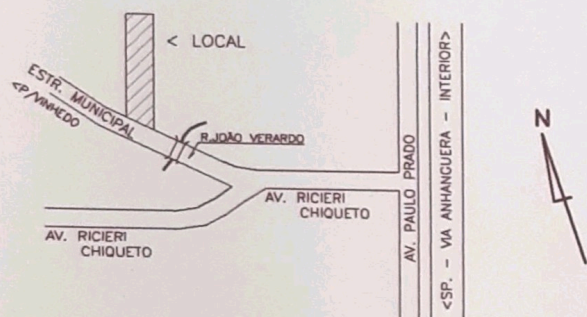
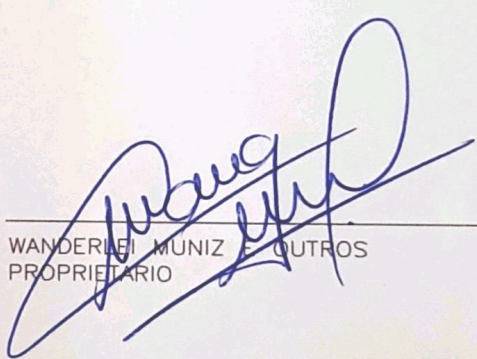
DECLARO QUE A APROVAÇÃO DO PROJETO NÃO IMPLICA
NO RECONHECIMENTO POR PARTE DA PREFEITURA DO
DIREITO DE PROPRIEDADE DO TERRENO
WANDERLEI MUNIZ E OUTROS
PROPRIETÁRIO

ÁREA EM m2

TERRENO	131.15
PAV. TÉRREO	85.15
PAV. SUPERIOR	64.40
TOTAL CONSTRUÇÃO	149.55
LIVRE	46.00

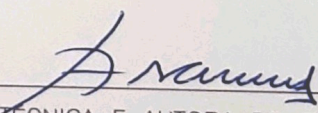

RESPONSÁVEL TÉCNICA E AUTORA DO PROJETO
ANDRÉA SANTANNA
ENGENHEIRA CIVIL
CREA N° 5060790859
ART N° 94282720020138987

APROVADA
Secretaria de Planejamento e Obras
Prefeitura Municipal de Louveira

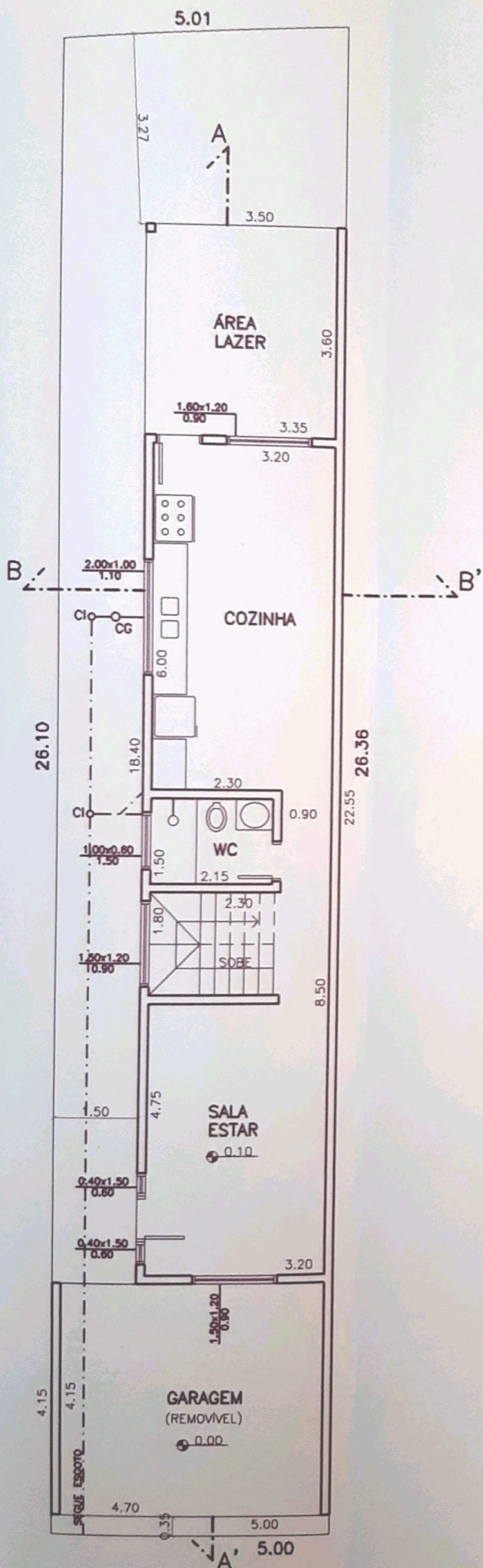
Em 29/09/2003
EDSON RICARDO M. PISSULIN
Eng.º Civil - CREA 5060109128/DProcesso n.º 2002/5133

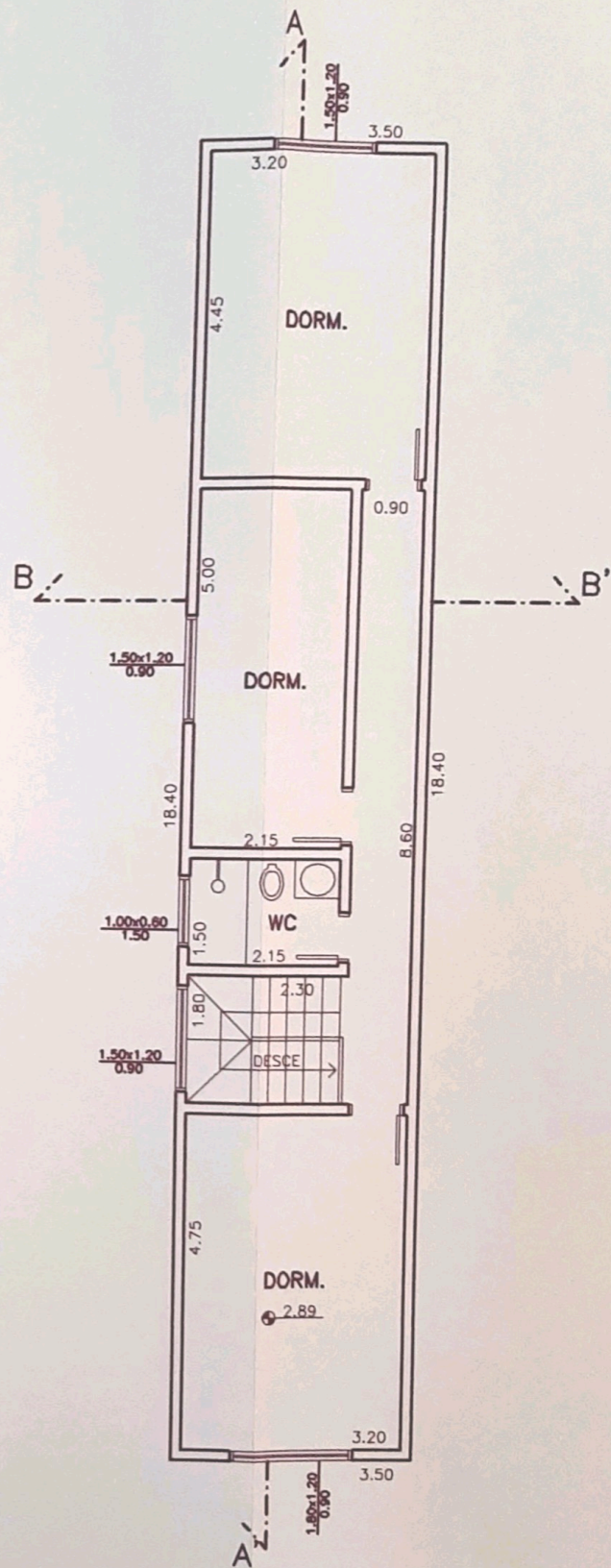

PLANTA PAV. TÉRREO
ESC. 1:100



PLANTA PAV. SUPERIOR
ESC. 1:100

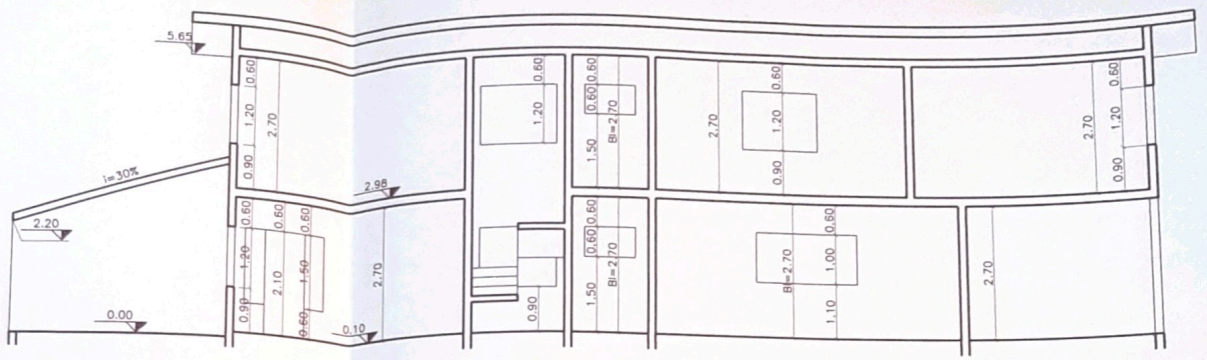

CORTE A-A'
ESC. 1:100

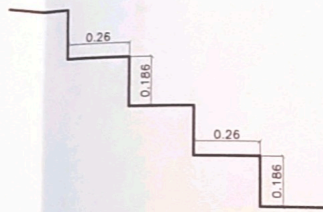
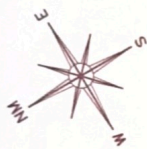

DETALHE ESCADA
ESC. 1:20

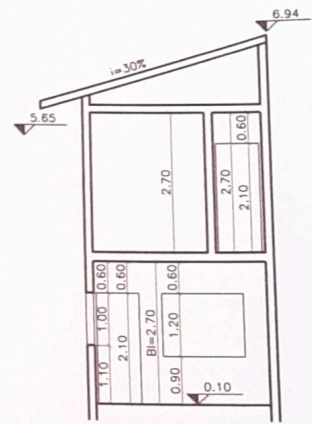

CORTE B-B'
ESC. 1:100

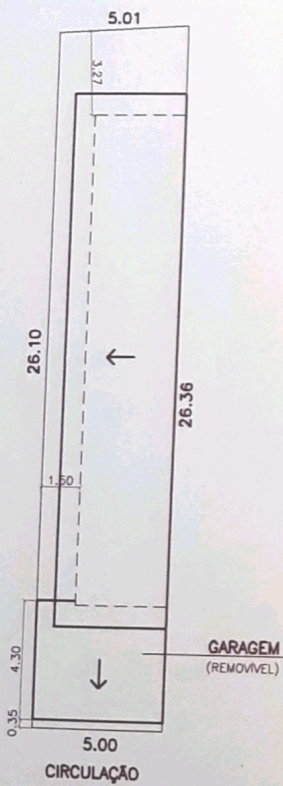

PLANTA COBERTURA E IMPLANTAÇÃO
ESC. 1:200

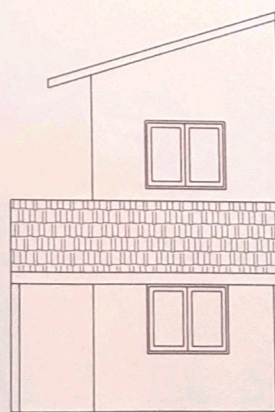

FACHADA
ESC. 1:100

000129



MEMORIAL DESCRITIVO

TÍTULO: CONSTRUÇÃO RESIDENCIAL.

PROPRIETÁRIO: WANDERLEI MUNIZ E OUTROS.

LOCAL: Estrada Municipal (Continuação da Rua: João Verardo), Unidade 17, Circulação , Condomínio Muniz, Bairro Santo Antonio , Louveira-SP.

PREPARAÇÃO DO TERRENO: Limpeza.

TIPO DE FUNDAÇÃO: Brocas manuais, vigas baldrames de concreto armado.

ALVENARIA: Em bloco de cimento assentados com argamassa de cimento e areia.

IMPERMEABILIZAÇÃO: No respaldo do alicerce com vedacit ou similar.

ESTRUTURA DA CONSTRUÇÃO: Concreto armado, com vigas e pilares.

PISO: Cerâmico.

JANELAS: Esquadrias metálica.

PORTAS INTERNAS: Madeira.

PORTAS EXTERNAS: Madeira, metálica.

FORRO: Com laje pré- fabricada, com capa de concreto armado.

REVESTIMENTO DE PAREDES: Azulejos até o teto.

PINTURA: Com tinta látex.

INSTALAÇÕES ELÉTRICAS: De acordo com o regulamento da Empresa CPFL.

INSTALAÇÕES HIDRÁULICAS: De acordo com o regulamento do DAE, com água fria executada em tubo de PVC, águas servidas e esgoto sanitário executados em tubos de PVC, águas pluviais serão coletadas para via pública.

OUTROS: Limpeza geral após conclusão da obra.

Louveira, 23 de Junho de 2003

Proprietário

Wanderlei Muniz e outros

Responsável Técnica e autora do projeto

ANDRÉA SANTANNA

Engenheira Civil

CREA 5060790859

ART 94282720020138986

APROVADA
Secretaria de Planejamento e Obras
Prefeitura Municipal de Louveira

Em 29/09/2003

EDSON RICARDO M. PISSULIN
Eng.º Civil - CREA 5060109128/D

Processo n.º 2002/ 5133

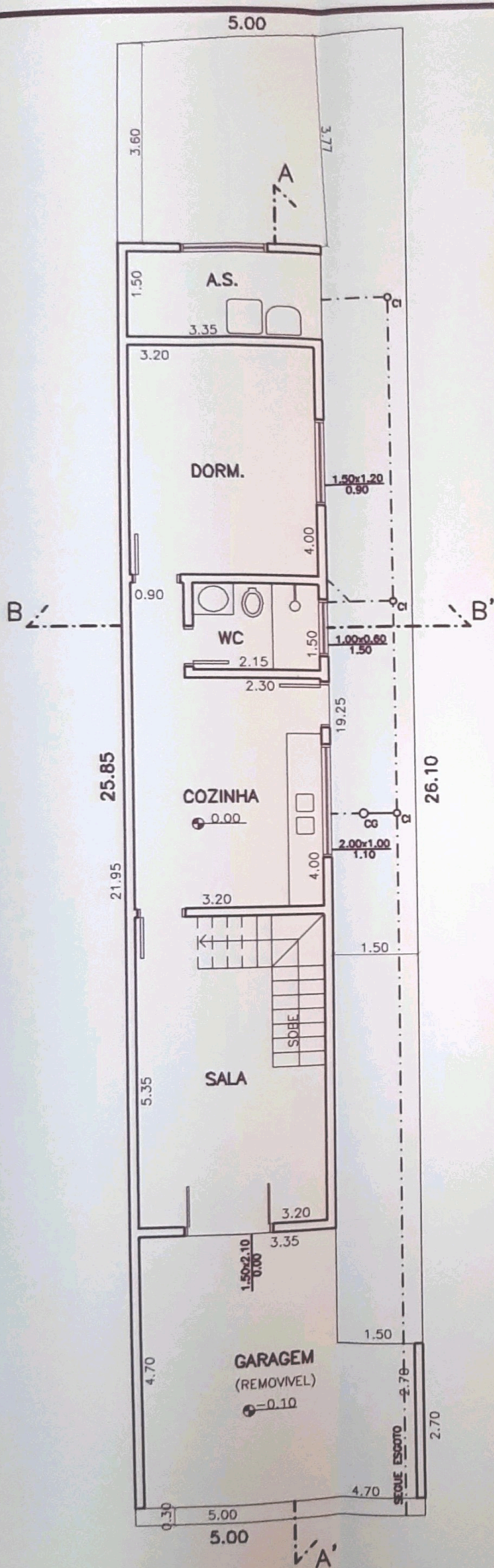

PLANTA PAV. TÉRREO
 ESC. 1:100

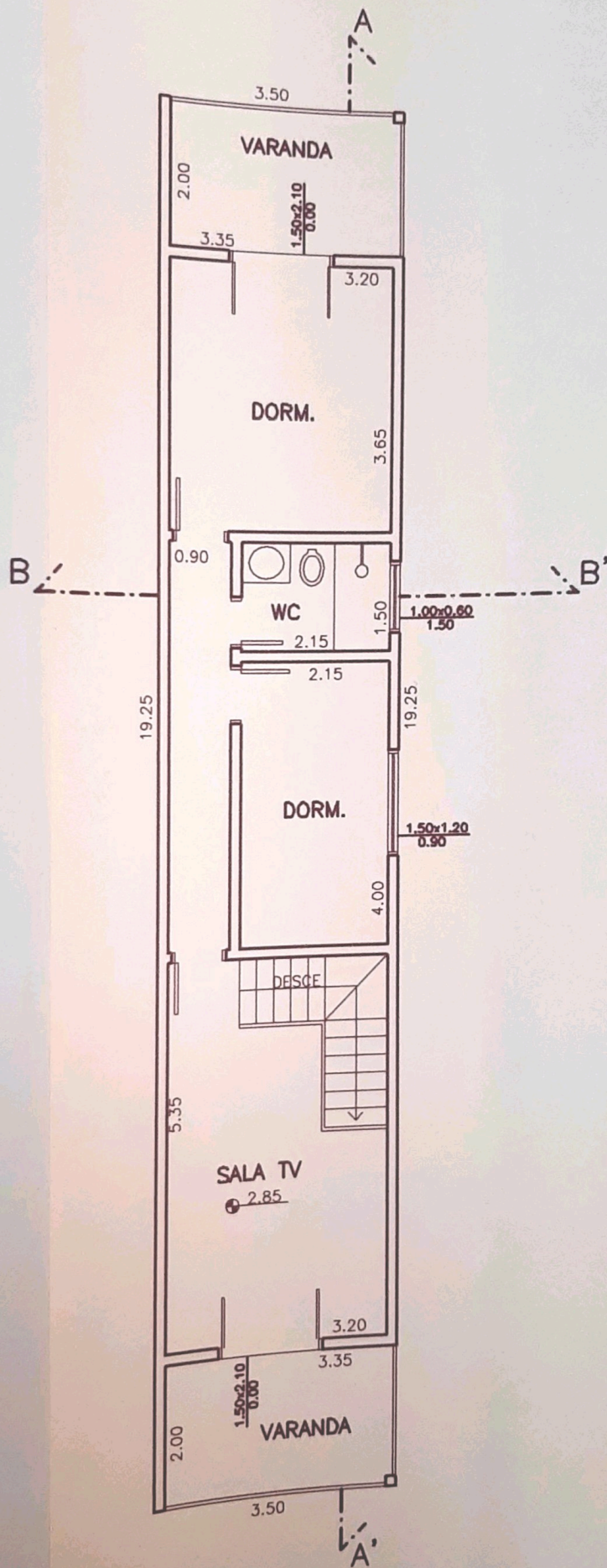

PLANTA PAV. SUPERIOR
 ESC. 1:100

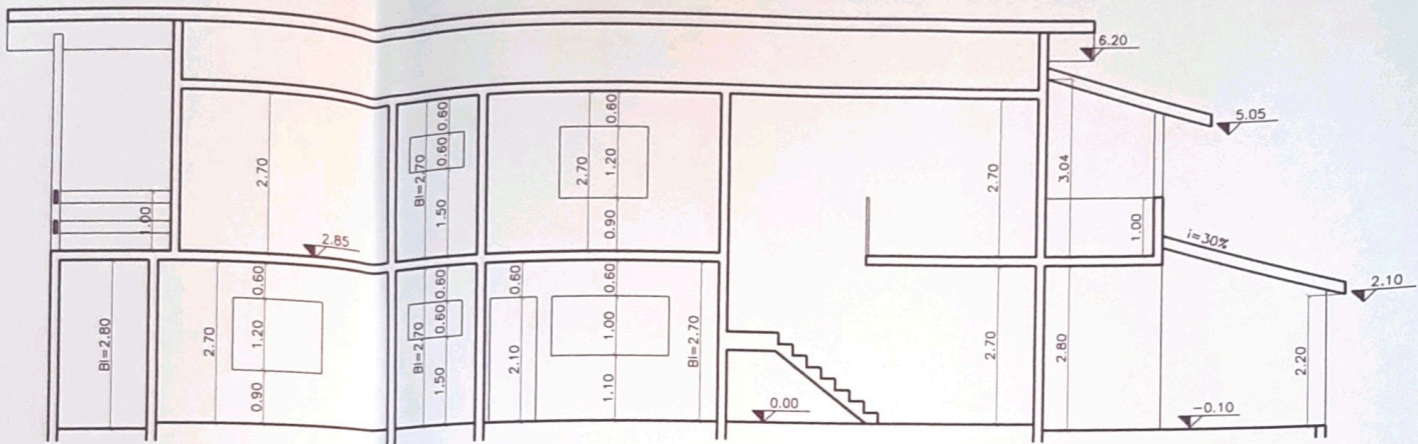

CORTE A-A'
ESC. 1:100

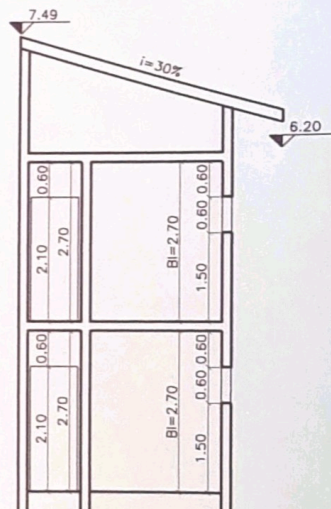

CORTE B-B'
ESC. 1:100

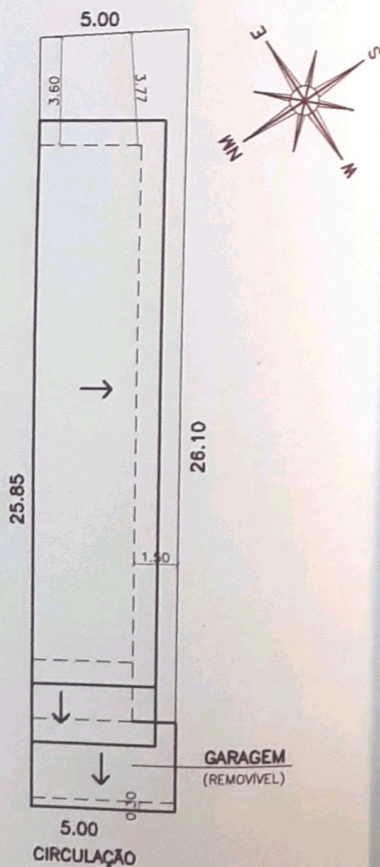

PLANTA COBERTURA E IMPLANTAÇÃO
ESC. 1:200

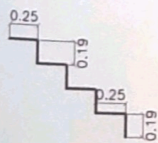

DETALHE ESCADA
ESC. 1:50



FACHADA
ESC. 1:100