



PREFEITURA MUNICIPAL DE LOUVEIRA

ESTADO DE SÃO PAULO

**DECRETO Nº 2.024/98
DE 09 DE NOVEMBRO DE 1998**

DISPÕE SOBRE DESDOBRAMENTO DE LOTE

**BENEDICTO DOS SANTOS NETTO,
PREFEITO DO MUNICÍPIO DE
LOUVEIRA - SP, NO USO DE SUAS
ATRIBUIÇÕES LEGAIS, E,**

Considerando o processo administrativo nº
98/319-8 de 26.02.98

Considerando as apreciações técnicas e
jurídicas das Secretarias Competentes,

DECRETA :

**ARTIGO 1º - Fica aprovado o projeto de
desdobro do lote 06, quadra E, situado na Rua 07, Lot. Serra Azul, Bairro
Santo Antonio, neste Município de Louveira, de propriedade de PAULO
ROBERTO DE ALMEIDA E MARIA AMÉLIA COSTA PRADO,
passando os lotes a terem as seguintes medidas e descrições:**



PREFEITURA MUNICIPAL DE LOUVEIRA

ESTADO DE SÃO PAULO

Decreto n° 2.024/98

2

SITUAÇÃO DESDOBRADA:

LOTE 06-A: com área de 126,00 metros quadrados tem início no ponto B, junto à Rua Sete daí segue por essa rua por 5,25 metros até o ponto C, de onde vira à direita e segue confrontando com o lote 06 B por uma distância de 24,00 metros até o ponto F, de onde vira à direita e segue confrontando com a gleba 1 B por uma distância de 5,25 metros até o ponto A, de onde vira à direita e segue confrontando com o lote 07 por uma distância de 24,00 metros até o ponto inicial B, junto a Rua 07.

LOTE 06-B: com área de 126,00 metros quadrados, tem início no ponto C, junto à Rua 07, de onde segue por essa rua por uma distância de 5,25 metros até o ponto D, de onde vira à direita e segue confrontando com o lote 05 por uma distância de 24,00 metros até o ponto E, de onde vira à direita e segue confrontando com a gleba 1 B por uma distância de 5,25 metros até o ponto F, de onde vira à direita e segue confrontando com o lote 06 A por uma distância de 24,00 metros até o ponto inicial C junto à Rua 07.

ARTIGO 2º - Fica autorizado o registro perante o Cartório Competente, após cumpridas demais diligências pertinentes.

ARTIGO 3º - Este decreto entra em vigor na data de sua publicação, revogadas as disposições em contrário.

PREFEITURA MUNICIPAL DE LOUVEIRA

Em 09 de novembro de 1998

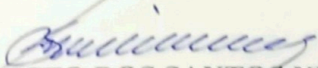
BENEDICTO DOS SANTOS NETTO

Prefeito Municipal

Publicado e registrado na Secretaria de Administração em 09 de Novembro de 1998.

LUIZ CARLOS VIEIRA DE ANDRADE

Secretário de Administração

MEMORIAL DESCRITIVO

DESDOBRO DE LOTE

LOCAL : RUA 07 - LOTE " 06 " - QUADRA " E " - LOTEAMENTO SERRA AZUL - BAIRRO SANTO ANTONIO - LOUVEIRA/SP.

PROP. : PAULO ROBERTO DE ALMEIDA
MARIA AMÉLIA COSTA PRADO

SITUAÇÃO ATUAL

LOTE " 06 " - Com área de 252,00 metros quadrados , medindo 10,50 metros de frente para a Rua Sete por 24,00 metros da frente aos fundos , de ambos os lados , vista da referida rua, pelo lado direito confronta com o lote " 7 " ; pelo lado esquerdo com o lote " 5 " , e nos fundos onde tem a mesma largura da frente confronta com a Gleba " 1- B " .

SITUAÇÃO PRETENDIDA :

Lote " 06 A " - Com área de 126,00 metros quadrados tem início no ponto B , junto à Rua Sete daí segue por essa rua por 5,25 metros até o ponto C , de onde vira à direita e segue confrontando com o lote 06 B por uma distância de 24,00 metros até o ponto F , de onde vira à direita e segue confrontando com a gleba 1B por uma distância de 5,25 metros até o ponto A , de onde vira à direita e segue confrontando com o lote 07 por uma distância de 24,00 metros até o ponto inicial B , junto a Rua 07.

Lote " 06 B " - Com área de 126,00 metros quadrados tem início no ponto C junto á Rua 07 , de onde segue por essa rua por uma distância de 5,25 metros até o ponto D , de onde vira à direita e segue confrontando com o lote 05 por uma distância de 24,00 metros até o ponto E , de onde vira à direita e segue confrontando com a gleba 1B por uma distância de 5,25 metros até o ponto F , de onde vira à direita e segue confrontando com o lote 06 A por uma distância de 24,00 metros até o ponto inicial C junto à Rua 07.

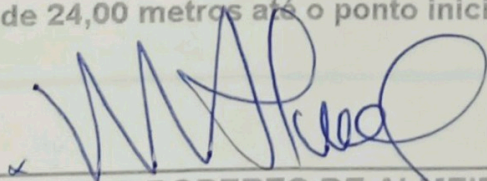

PAULO ROBERTO DE ALMEIDA



ENG. CIVIL RESP. TECNICO PI/PROJ.
JOSE LORIVAL VERARDO
CREA 0600782777



MARIA AMÉLIA COSTA PRADO

PROJETO COMPARTILHADO

F / U

RESUMO DE OBRAS

LOCAL RUA (07) LOTE(06) DA QUADRA(E)
LOTEAMENTO SERRA AZUL
BAIRRO SANTO ANTONIO LOUVEIRA
SAO PAULO.

PROPR PAULO ROBERTO DE ALMEIDA
MARIA AMELIA DA COSTA PRADO

ESC 1 X 100

SITUACAO S / ESC

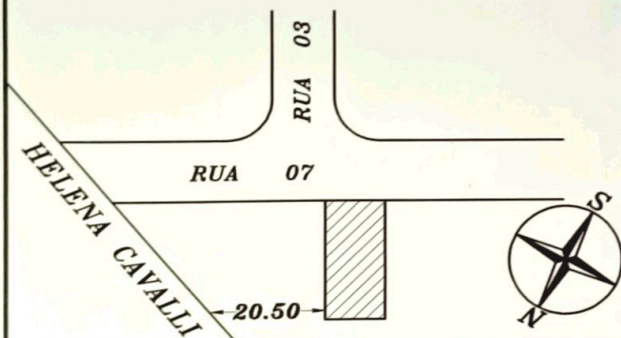

DECLARO QUE A APROVACAO DO PROJETO NAO
IMPLICA NO RECONHECIMENTO POR PARTE DA
PREFEITURA DO DIREITO DE PROPRIEDADE DO
IMOVEL.

[Handwritten signature]

PROPRIETARIO.

PAULO ROBERTO DE ALMEIDA

AREAS EM M2

LOTE(06).....	252.00
LOTE(06A).....	126.00
LOTE(06B).....	126.00

[Handwritten signature]
PROPRIETARIA

MARIA AMELIA DA COSTA PRADO

ENG CIVIL RESP TECNICO PELO PROJETO

JOSE LORIVAL VERARDO

CREA 0600782777

ART N 123/98

APROVADA

Secretaria de Planejamento e Obras
Prefeitura Municipal de Louveira

Em 23/10/98

[Handwritten signature]
EDSON RICARDO M PISSULIN
ENG. CIVIL CREA 5060109128/D

Processo n.º 98/319-8

RUA 07

10.50

4.00

1.50

LOTE(07)

24.00

EXISTENTE
PROCESSO
N 1872/95

LOTE(06)



24.00

LOTE(05)

10.50

GLEBA(1B)

SITUACAO ATUAL

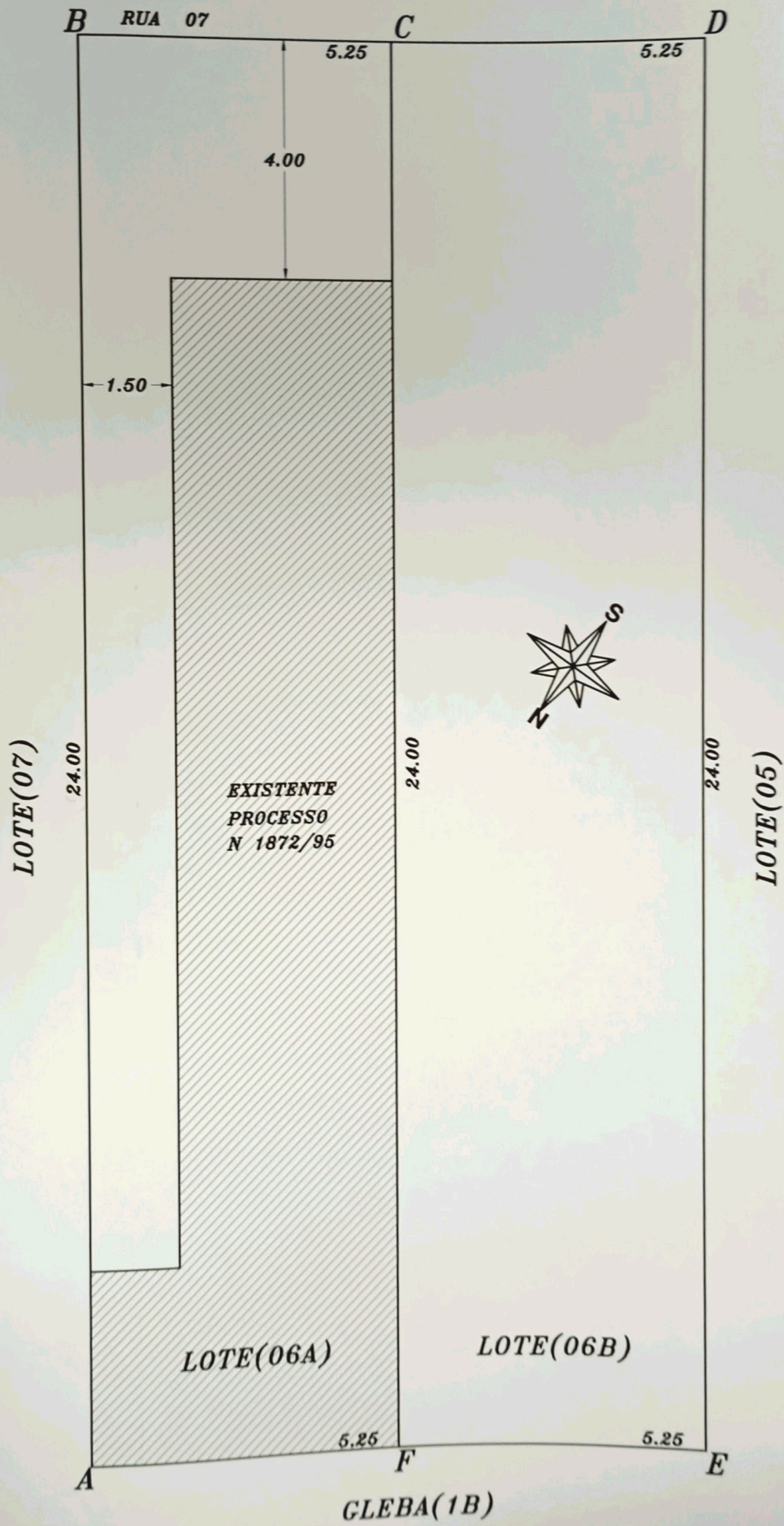

SITUACAO PRETENDIDA