



PREFEITURA MUNICIPAL DE LOUVEIRA

ESTADO DE SÃO PAULO

**DECRETO Nº 1.966/98
DE 09 DE SETEMBRO DE 1998**

DISPÕE SOBRE DESDOBRO DE LOTE

**BENEDICTO DOS SANTOS NETTO,
PREFEITO DO MUNICÍPIO DE
LOUVEIRA - SP, NO USO DE SUAS
ATRIBUIÇÕES LEGAIS, E,**

Considerando o processo administrativo nº
2044/90 de 27.08.90

Considerando as apreciações técnicas e
jurídicas das Secretarias Competentes,

DECRETA :

ARTIGO 1º - Fica aprovado o projeto de
desdobro do *lote 03, quadra H, situado na Rua Dalvo Martins Cruz com
a Rua Natal Omizolo, Jardim Esmeralda, Bairro Santo Antonio*, neste
Município de Louveira, de propriedade de **LOURDES DE FATIMA
SOARES DOS SANTOS E ANTONIO SOARES DOS SANTOS**,
passando os lotes a ter as seguintes medidas e descrições:



PREFEITURA MUNICIPAL DE LOUVEIRA

ESTADO DE SÃO PAULO

Decreto nº 1.966/98

2

SITUAÇÃO DESDOBRADA:

LOTE 03-A: Com área de 180,30 metros quadrados, tem início no ponto A junto a Rua Dalvo Martins Cruz de onde segue por essa rua por 5,00 metros até o ponto B, de onde segue em curva por 14,14 na confluência dessa rua com a Rua Natal Omizollo até o ponto C de onde segue agora em reta pelo alinhamento dessa rua por 5,12 metros até o ponto G, de onde vira à direita e segue confrontando com o lote 03 B por 14,00 metros até o ponto F, de onde vira à direita e segue confrontando com o lote 04 por 14,12 metros até o ponto inicial A junto a Rua Dalvo Martins Cruz.

LOTE 03-B: Com área de 180,30 metros quadrados, tem início no ponto G junto a Rua Natal Omizollo de onde segue por essa via pública por 12,88 metros até o ponto D de onde vira à direita e segue confrontando com o lote 2 por 14,00 metros até o ponto E, de onde vira à direita e segue confrontando com o lote 4 por 12,88 metros até o ponto F, de onde vira à direita e segue confrontando com o lote 3 A por 14,00 metros até o ponto inicial G junto a Rua Natal Omizollo.

ARTIGO 2º - Fica autorizado o registro perante o Cartório Competente, após cumpridas demais diligências pertinentes.

ARTIGO 3º - Este decreto entra em vigor na data de sua publicação, revogadas as disposições em contrário.

PREFEITURA MUNICIPAL DE LOUVEIRA
Em 09 de Setembro de 1998

BENEDICTO DOS SANTOS NETTO
Prefeito Municipal

Publicado e registrado na Secretaria de
Administração em 09 de Setembro de 1998.

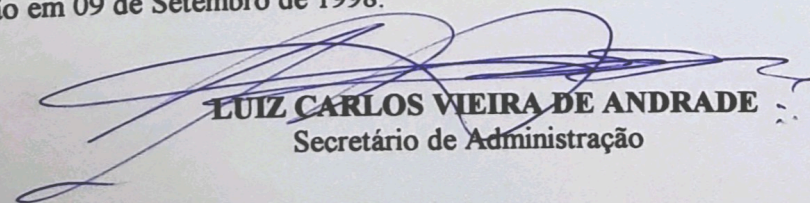
LUIZ CARLOS VIEIRA DE ANDRADE
Secretário de Administração

MEMORIAL DESCRITIVO

DESDOBRO DE LOTE

LOCAL : RUA DALVO MARTINS CRUZ ESQUINA COM A RUA NATAL OMIZOLLO
LOTE " 03 " - QUADRA " H " - JARDIM ESMERALDA - BAIRRO SANTO ANTONIO
LOUVEIRA/SP.

PROP. : LOURDES DE FATIMA SOARES DOS SANTOS
ANTONIO SOARES DOS SANTOS

SITUAÇÃO ATUAL :

LOTE " 3 " - mede 5,00 metros de frente para a rua Dalvo Martins Cruz , 14,14 metros em curva na confluência da Rua Dalvo Martins Cruz com a Rua Natal Omizollo ; 18,00 metros pela Rua Natal Omizollo ; 14,00 metros nos fundos confrontando com o lote " 2 " e 27,00 metros do lado direito de quem da Rua Dalvo Martins Cruz olha o imóvel confrontando com o lote " 4 " perfazendo uma área total de 360,60 metros quadrados.

SITUAÇÃO PRETENDIDA :

LOTE " 3 A " - com área de 180,30 metros quadrados, tem início no ponto " A " junto a Rua Dalvo Martins Cruz de onde segue por essa rua por 5,00 metros até o ponto " B " , de onde segue em curva por 14,14 na confluência dessa rua com a Rua Natal Omizollo até o ponto " C " de onde segue agora em reta pelo alinhamento dessa rua por 5,12 metros até o ponto " G " , de onde vira à direita e segue confrontando com o lote " 3 B " por 14,00 metros até o ponto " F " , de onde vira à direita e segue confrontando com o lote " 4 " por 14,12 metros até o ponto inicial " A " junto a Rua Dalvo Martins Cruz.

LOTE " 3 B " - com área de 180,30 metros quadrados , tem início no ponto " G " junto a Rua Natal Omizollo de onde segue por essa via pública por 12,88 metros até o ponto " D " de onde vira à direita e segue confrontando com o lote " 2 " por 14,00 metros até o ponto " E " , de onde vira à direita e segue confrontando com o lote " 4 " por 12,88 metros até o ponto " F " , de onde vira à direita e segue confrontando com o lote " 3 A " por 14,00 metros até o ponto inicial " G " junto a Rua Natal Omizollo.

ANTONIO SOARES DOS SANTOS

ENG. CIVIL RESP. TÉC. P/ PROJ.
JOSE LORIVAL VERARDO
CREA 0600782777

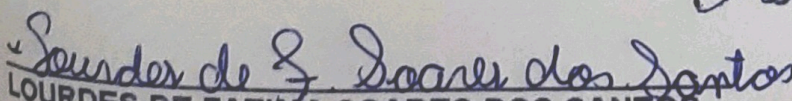
LOURDES DE FATIMA SOARES DOS SANTOS

MEMORIAL DESCRITIVO

DESDOBRAMENTO DE LOTE

RUA DALVO MARTINS CRUZ ESQUINA COM A RUA NATAL OMIZOLLO
"03" - QUADRA "H" - JARDIM ESMERALDA - BAIRRO SANTO ANTONIO

LOURDES DE FATIMA SOARES DOS SANTOS
ANTONIO SOARES DOS SANTOS

SITUAÇÃO ATUAL :

mede 5,00 metros de frente para a rua Dalvo Martins Cruz, 14,14 metros em curva na confluência da Rua Dalvo Martins Cruz com a Rua Natal Omizollo; 18,00 metros pela Rua Natal Omizollo; 14,00 metros nos fundos contornando com o lote "2" e 27,00 metros do lado direito de quem da Rua Dalvo Martins Cruz olha o imóvel contornando com o lote "4" perfazendo uma área total de 360,60 metros quadrados.

SITUAÇÃO PRETENDIDA :

APROVADA
Secretaria de Planejamento e Obras
Prefeitura Municipal de Louveira

Em 11/08/2010

EDSON RICARDO M. PISSUINI
ENG. CIVIL CREA 500010612/2010

Processo nº 244/10

ENG. CIVIL RESP. TÉCN. PROJ.
JOSE LORIVAL VERRADO
CREA 060078277

ANTONIO SOARES DOS SANTOS

LOURDES DE FATIMA SOARES DOS SANTOS

PROJETO COMPLETO

F. ÚNICA

28

OBRA DESDOBRO DE LOTES

LOCAL RUA DALVO MARTINS CRUZ ESQ. C/ RUA
NATAL OMIZOLLO
LOTE 03 — Q.D. "H" — JARDIM ESMERALDA
BAIRRO SANTO ANTONIO
LOUVEIRA SÃO PAULO

NOMES ANTONIO SOARES DOS SANTOS, E
LOURDES DE FÁTIMA SOARES DOS SANTOS

ESCALA! 1:200

SITUAÇÃO  ESCALA

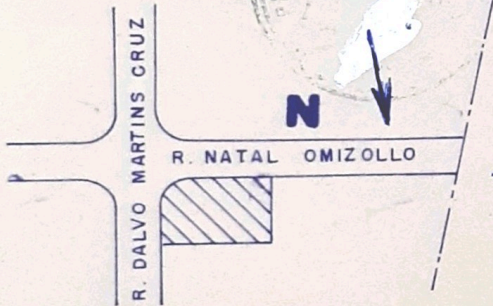

DECLARO QUE A APROVAÇÃO DO PROJE
TO NAO IMPLICA NO RECONHECIMENTO
POR PARTE DA PREFEITURA DO DIREI
TO DE PROPRIEDADE DO IMOVEL.

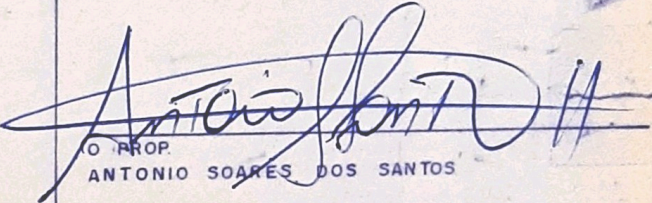
O PROP.
ANTONIO SOARES DOS SANTOS

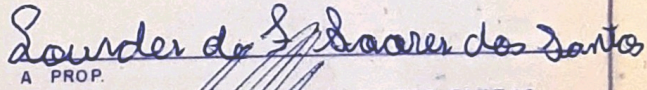
A PROP.
LOURDES DE FÁTIMA SOARES DOS SANTOS

ÁREAS EM M²

LOTE "3"	360,60
LOTE "3A"	180,30
LOTE "3B"	180,30

ENG. RESP. E AUTOR DO PROJETO
JOSE LORIVAL VERARDO
CREA Nº 78.277/D

ART. Nº 095/97

APROVADA
Secretaria de Planejamento e Obras
Prefeitura Municipal de Louveira

Em 11/08/98

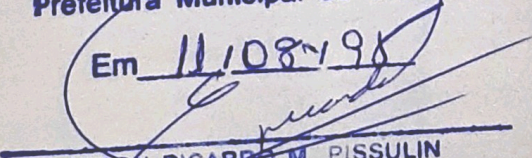
EDSON RICARDO M. PISSULIN
ENG.º CIVIL CREA 5080109128/D

Processo n.º 2044/90

LOTE "2"

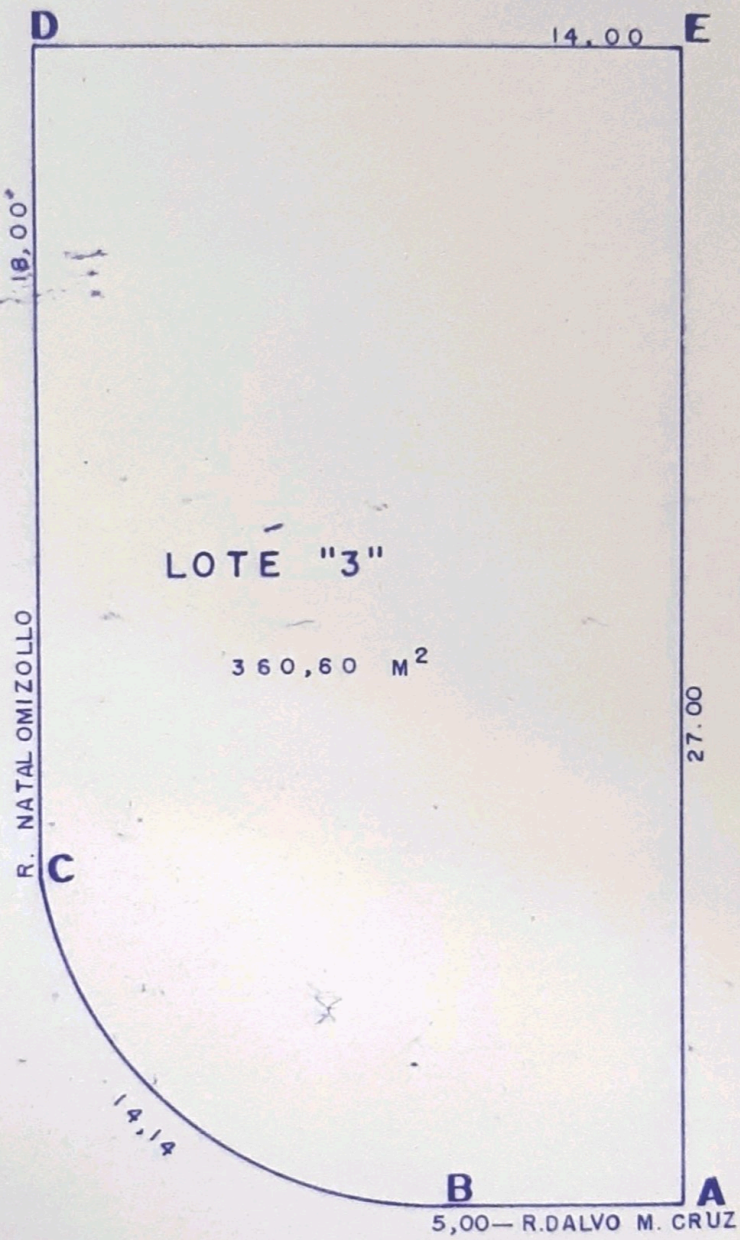

SITUAÇÃO ATUAL

LOTE "2"

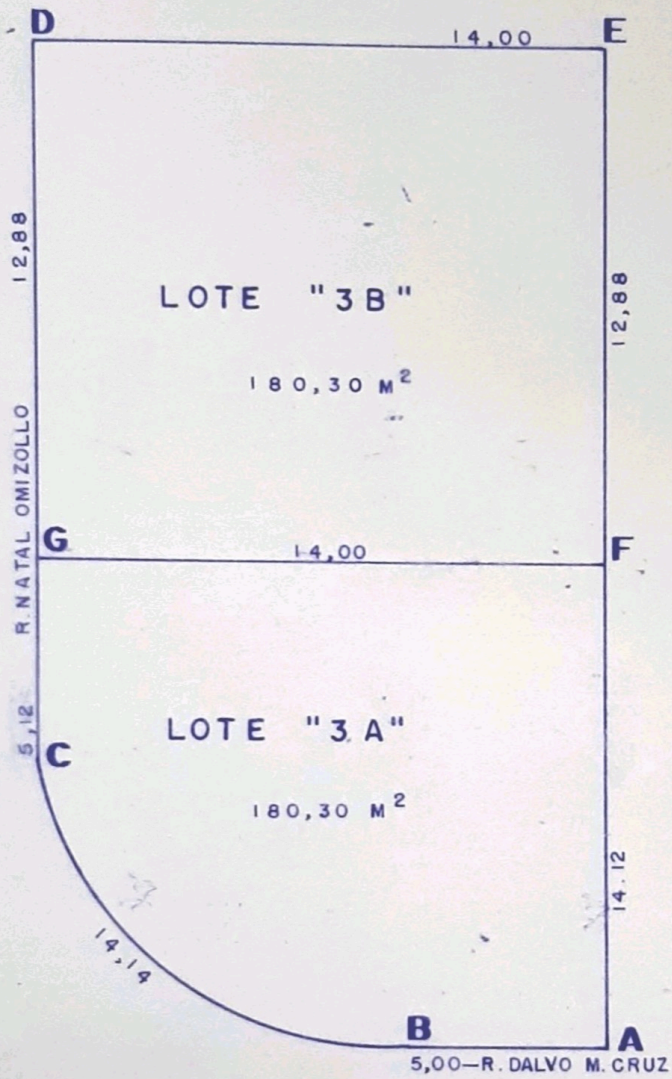

LOTE "3B"

180,30 M²

LOTE "4"

LOTE "3A"

180,30 M²

5,00-R. DALVO M. CRUZ

SITUAÇÃO PRETENDIDA