



PREFEITURA MUNICIPAL DE LOUVEIRA

ESTADO DE SÃO PAULO

**DECRETO Nº 1946/98
DE 07 DE AGOSTO DE 1998**

DISPÕE SOBRE DESDOBRAMENTO DE LOTE

**BENEDICTO DOS SANTOS NETTO,
PREFEITO DO MUNICÍPIO DE
LOUVEIRA - SP, NO USO DE SUAS
ATRIBUIÇÕES LEGAIS, E,**

Considerando o processo administrativo nº
98/0021-4 de 06.01.98

Considerando as apreciações técnicas e
jurídicas das Secretarias Competentes,

DECRETA :

**ARTIGO 1º - Fica aprovado o projeto de
desdobro do lote 03, situado na Rua das Orquídeas, Loteamento Jardim
Lago Azul, Bairro Santo Antonio, neste Município de Louveira, de
propriedade de PAULO OLIVEIRA DE SOUZA e ALMERINDO DIAS
DE SÁ, passando os lotes a terem as seguintes medidas e descrições:**



PREFEITURA MUNICIPAL DE LOUVEIRA

ESTADO DE SÃO PAULO

Decreto n° 1.946/98

2

SITUAÇÃO DESDOBRADA:

LOTE 03-A: Tem início no marco B, daí deflete a direita a distancia de 5,75 m até o ponto F confrontando com a rua das Orquídeas, deflete a esquerda a distância de 25,00 m até o ponto E confrontando com o lote 03-B, deflete a esquerda a distância de 5,75 m até o ponto C, confrontando com o lote 09, deflete a esquerda distância de 25,00 m confrontando com o lote 04 até o marco B onde teve início esta descrição encerrando uma área de 143,75 m².

LOTE 03-B: Tem início no marco F, daí deflete a direita a distância de 5,75 m até o ponto A confrontando com a rua das Orquídeas, deflete a esquerda a distância de 25,00 m até o ponto D confrontando com o lote 02, deflete a esquerda a distância de 5,75 m até o ponto E confrontando com o lote 09, deflete a esquerda a distância de 25,00 m confrontando com o lote 03-A até o marco F onde teve início esta descrição encerrando uma área de 143,75 m².

ARTIGO 2º - Fica autorizado o registro perante o Cartório Competente, após cumpridas demais diligências pertinentes.

ARTIGO 3º - Este decreto entra em vigor na data de sua publicação, revogadas as disposições em contrário.

PREFEITURA MUNICIPAL DE LOUVEIRA

Em 07 de Agosto de 1998

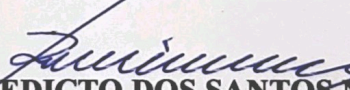
BENEDICTO DOS SANTOS NETTO

Prefeito Municipal

Publicado e registrado na Secretaria de Administração em 07 de Agosto de 1998.

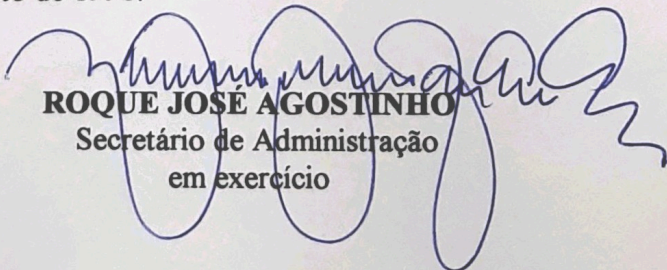
ROQUE JOSÉ AGOSTINHO

Secretário de Administração

em exercício

MEMORIAL DESCRITIVO DE DESDOBRAMENTO DE LOTE

LOCAL - Rua das Orquídeas, Lt 3 (Remanescente da área c, designada como área c-2), Lot. Jd. Lago Azul, 2a Gleba, B. Sto Antonio, Louveira - SP.

PROP. - Paulo Oliveira de Souza / Almerindo Dias de Sá.

ÁREA - 287.50 m².

SITUAÇÃO ATUAL LOTE 3

Lote 3 tem início no marco A, daí deflete a esquerda a distância de 11.50 m até o ponto B confrontando com a rua das Orquídeas, deflete a direita a distância de 25.00m até o ponto C confrontando com o lote 4, deflete a direita a distância de 11.50m até o ponto D confrontando com o lote 9, deflete a direita a distância de 25 m confrontando com o lote 2 até o marco A, onde teve início esta descrição encerrando uma área de 287.50m².

SITUAÇÃO PRETENDIDA LOTE 03 - A

Lote 03 -A, tem início no marco B daí deflete a direita a distância de 5.75 m até o ponto F confrontando com a rua das Orquídeas, deflete a esquerda a distância de 25.00 m até o ponto E confrontando com o lote 03-B, deflete a esquerda a distância de 5.75m até o ponto C confrontando com o lote 09, deflete a esquerda distância de 25.00 m confrontando com o lote 04 até o marco B onde teve início esta descrição encerrando uma área de 143.75 m².

SITUAÇÃO PRETENDIDA LOTE 03-B

Lote 03 - B tem início no marco F daí deflete a direita a distância de 5.75 m até o ponto A confrontando com a rua das Orquídeas, deflete a esquerda a distância de 25.00 m até o ponto D confrontando com o lote 02, deflete a esquerda a distância de 5.75 m até o ponto E confrontando com o lote 09, deflete a esquerda a distância de 25.00 m confrontando com o lote 03-A até o marco F onde teve início esta descrição encerrando uma área de 143.75 m².

Louveira 22 de Dezembro de 1.997

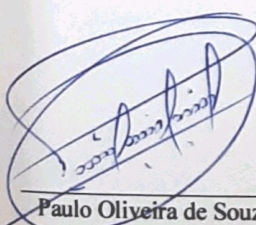

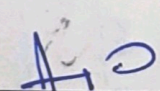
Paulo Oliveira de Souza

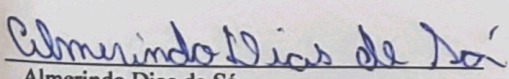
Francisco de Paula Vitor Moreira
Eng. Civil / Sanitarista
Crea 5060146476

Almerindo Dias de Sá

APROVADA
Secretaria de Planejamento e Obras
Prefeitura Municipal de Louveira

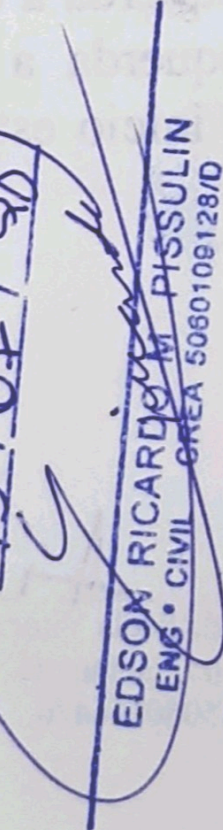
Em 15/07/98

EDSON RICARDO M. PISSULIN
ENG. CIVIL CREA 5060109128/D

Processo n.º 98/0021-4

PROJETO COMPLETO

F. U.

DESDOBRO DE LOTE

PROPRIETÁRIO: PAULO OLIVEIRA DE SOUZA
ALMERINDO DIAS DE SÁ

LOCAL: R. DAS ORQUÍDEAS, LT. 3 (REMANESCENTE DA ÁREA C,
DESIGNADA COMO ÁREA C-2), LOT. JD. LAGO AZUL, 2º
GLEBA, B. STº ANTONIO, LOUVEIRA, SP.

ESCALA: 1:200

DEZ / 97

SITUAÇÃO S/ ESCALA

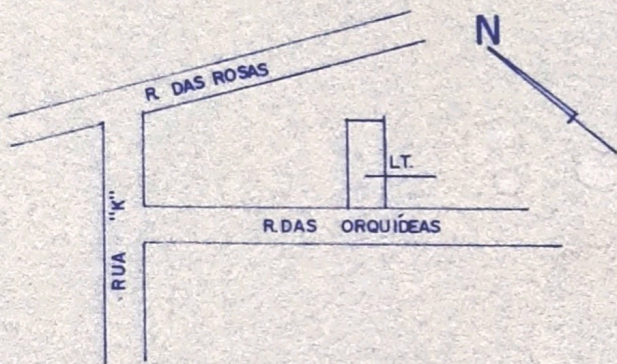

DECLARO QUE A APROVAÇÃO DO PROJETO NÃO
IMPLICA NO RECONHECIMENTO POR PARTE DA
PREFEITURA DO DIREITO DE PROPRIEDADE DO
IMÓVEL.

PROPRIETÁRIO - PAULO O. SOUZA

ÁREA EM M²

SITUAÇÃO ATUAL

LOTE 3 287,50

SITUAÇÃO PRETENDIDA

LOTE 3A 143,75

LOTE 3B 143,75

PROP. - ALMERINDO D. SÁ

FRANCISCO P. VITOR MOREIRA
ENG.º CIVIL - RESP. TÉCNICO
CREA 506046476
ART. 071198

APROVADA

Secretaria de Planejamento e Obras
Prefeitura Municipal de Louveira

Em 15/07/98

EDSON RICARDO M. PISSULIN
ENG.º CIVIL - CREA 5080109128/D

Processo n.º 98/0021-4

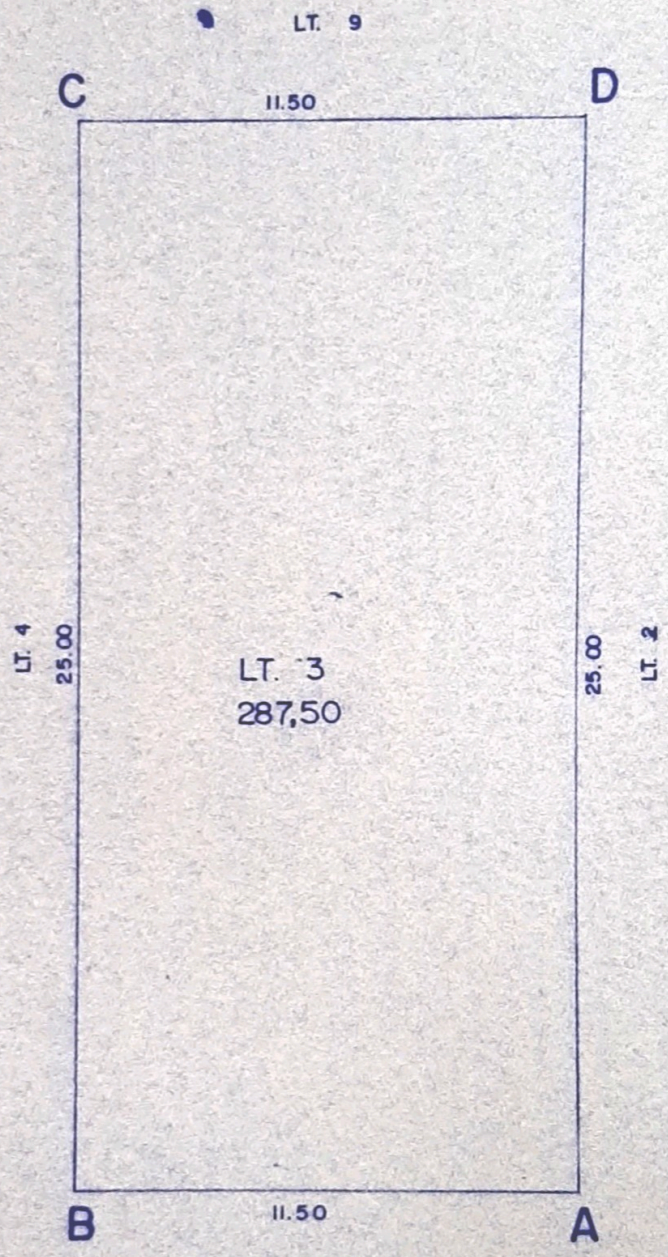

R. DAS ORQUÍDEAS

SITUAÇÃO ATUAL

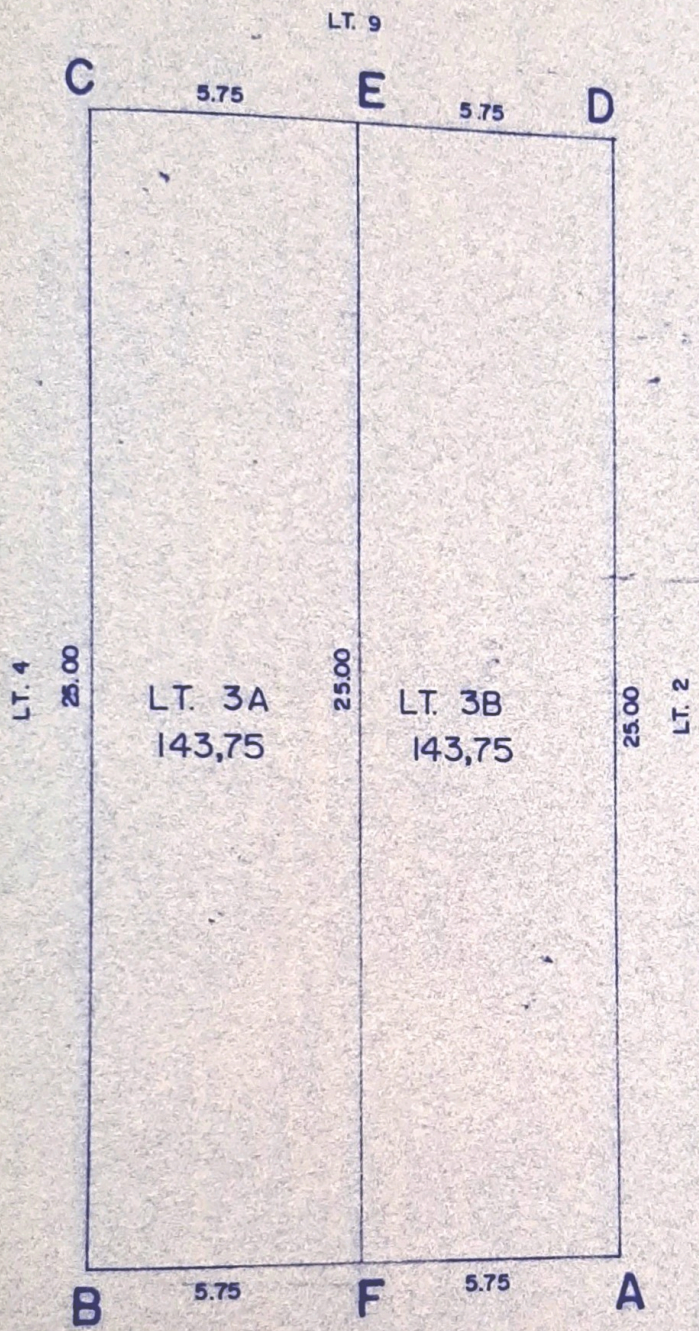

R. DAS ORQUÍDEAS

SITUAÇÃO PRETENDIDA