



PREFEITURA MUNICIPAL DE LOUVEIRA

ESTADO DE SÃO PAULO

**DECRETO Nº 1.907/98
DE 01 DE JUNHO DE 1998**

DISPÕE SOBRE DESDOBRO DE LOTE

**BENEDICTO DOS SANTOS NETTO,
PREFEITO DO MUNICÍPIO DE
LOUVEIRA - SP, NO USO DE SUAS
ATRIBUIÇÕES LEGAIS, E,**

Considerando o processo administrativo nº
98/0049-2 de 12.01.98

Considerando as apreciações técnicas e
jurídicas das Secretarias Competentes,

DECRETA :

ARTIGO 1º - Fica aprovado o projeto de
desdobro do *lote 66, quadra K, situado na Rua Olimpio Rosa,
Loteamento Cidade Jardim, Bairro Santo Antonio*, neste Município de
Louveira, de propriedade de **JOSÉ SANTANA DE LIMA E LAÉRCIO
PIRES DA COSTA**, passando o lote a ter as seguintes medidas e
descrições:



PREFEITURA MUNICIPAL DE LOUVEIRA

ESTADO DE SÃO PAULO

Decreto nº 1.907/98

2

SITUAÇÃO DESDOBRADA:

LOTE 66-A: Com área de 130,73 metros quadrados, tem início no ponto F junto ao balão de retorno da Rua Olímpio Rosa, desse ponto segue curva pelo referido balão por uma distância de 7,66 metros até o ponto B, de onde vira à esquerda e segue confrontando com o lote 65 por uma distância de 20,00 metros até o ponto A, de onde vira à esquerda e segue confrontando com o lote 44 por uma distância de 5,90 metros até o ponto E, de onde vira a esquerda e segue confrontando com o lote 66 B por 27,66 metros até o ponto inicial F junto ao balão de retorno da Rua Olímpio Rosa.

LOTE 66-B: Com área de 130,73 metros quadrados tem início no ponto C junto ao balão de retorno da Rua Olímpio Rosa, desse ponto segue em curva por essa rua por uma distância de 7,70 metros até o ponto F, de onde vira à esquerda e segue confrontando com o lote 66 A por uma distância de 27,66 metros até o ponto E, de onde vira à esquerda e segue confrontando com os lotes 44 e 43 por uma distância de 6,80 metros até o ponto D de onde vira à esquerda e segue confrontando com os lotes 39, 38, 37 e 36 todos da quadra K por 37,50 metros até o ponto inicial C junto ao balão de retorno da Rua Olímpio Rosa.

ARTIGO 2º - Fica autorizado o registro perante o Cartório Competente, após cumpridas demais diligências pertinentes.

ARTIGO 3º - Este decreto entra em vigor na data de sua publicação, revogadas as disposições em contrário.

PREFEITURA MUNICIPAL DE LOUVEIRA
Em 01 de Junho de 1998

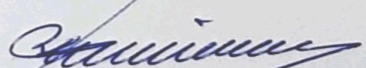
BENEDICTO DOS SANTOS NETTO
Prefeito Municipal

Publicado e registrado na Secretaria de
Administração em 01 de Junho de 1998.

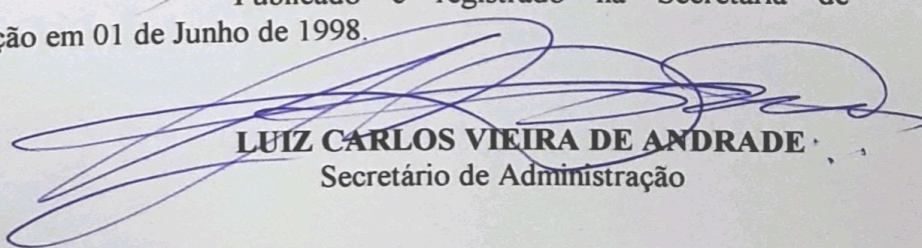
LUIZ CARLOS VIEIRA DE ANDRADE
Secretário de Administração

MEMORIAL DESCRITIVO

DESDOBRO DE LOTE

LOCAL. : RUA OLIMPIO ROSA - LOTE " 66 " - QUADRA " K " - LOTEAMENTO

CIDADE JARDIM - BAIRRO SANTO ANTONIO - LOUVEIRA/SP.

PROP. : JOSÉ SANTANA DE LIMA
LAERCIO PIRES DA COSTA

SITUAÇÃO ATUAL

LOTE " 66 " - com área de 261,46 metros quadrados medindo 15,36 metros em curva de frente para o balão de retorno da Rua Olimpio Rosas ; pelo lado direito de quem do balão de retorno olha o imóvel , mede 20,00 metros de frente aos fundos confrontando-se com o lote " 65 " , pelo lado esquerdo mede 37,50 metros da frente aos fundos confrontando-se com os lotes " 36 , 37 , 38 e 39 e nos fundos onde mede 12,00 metros confronta com os lotes 43 e 44 todas da quadra "K", cadastro n. 01.1.112.0183.001.291.

SITUAÇÃO PRETENDIDA

LOTE " 66 " A - com área de 130,73 metros quadrados , tem inicio no ponto "F" junto ao balão de retorno da Rua Olimpio Rosas , desse ponto segue curva pelo referido balão por uma distância de 7,66 metros até o ponto " B " , de onde vira à esquerda e segue confrontando com o lote " 65 " por uma distância de 20,00 metros até o ponto " A " , de onde vira à esquerda e segue confrontando com o lote " 44 " por uma distância de 5,90 metros até o ponto E , de onde vira à esquerda e segue confrontando com o lote " 66 " B por 27,66 metros até o ponto inicial " F " junto ao balão de retorno da Rua Olimpio Rosas.

LOTE " 66 " B - com área de 130,73 metros quadrados , tem inicio no ponto "C" junto ao balão de retorno da Rua Olimpio Rosas , desse ponto segue em curva por essa rua por uma distância de 7,70 metros até o ponto " F " , de onde vira à esquerda e segue confrontando com o lote " 66 " A por uma distância de 27,66 metros até o ponto " E " , de onde vira à esquerda e segue confrontando com os lotes " 44 e 43 " por uma distância de 6,80 metros até o ponto " D " de onde vira à esquerda e segue confrontando com os lotes " 39 , 38 , 37 e 36 " todos da quadra " K " por 37,50 metros até o ponto inicial " C " junto ao balão de retorno da Rua Olimpio Rosas.

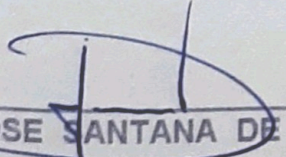
JOSE SANTANA DE LIMA

ENG. CIVIL RESP. TÉCNICO PELO PROJ.
JOSE LORIVAL VERARDO
CREA 0600782777

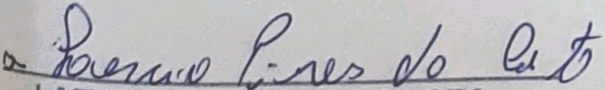
LAERCIO PIRES DA COSTA

MEMORIAL DESCRITIVO
DESCRIÇÃO DE LOTE
RUA ROSA, LOTE " 82 " - QUADRA " K " - LOTEAMENTO
RUA SANTO ANTONIO - LOUVEIRA SP.
CAMA DE LIMA
RUA DA COSTA

SITUAÇÃO ATUAL
Largura de 281,46 metros quadrados medindo 18,32 metros
do lado de retorno da Rua Olimpio Rosas ; pelo lado
de retorno obra o imóvel, mede 20,00 metros de
largura com o lote " 66 " , pelo lado esquerdo mede
12,00 metros com os lotes " 36 , 37 , 38 e
39 com o lote " 66 " , pelo lado direito mede 12,00 metros com os lotes " 43 e 44 todas
as medidas com o lote " 66 " e o lote " 66 " .
n.º 01.142.0182.001.291.

SITUAÇÃO PRETENDIDA
Largura de 130,73 metros quadrados , tem inicio no ponto
de retorno da Rua Olimpio Rosas , desse ponto segue curva
para a direita uma distância de 7,66 metros até o ponto " B " , de
seguida segue contornando com o lote " 66 " por uma distância
de 27,66 metros até o ponto " A " , de onde vira à esquerda e segue
uma distância de 5,90 metros até o ponto
" F " junto ao balão de retorno da Rua Olimpio Rosas .

Largura de 130,73 metros quadrados , tem inicio no ponto " C " ,
de retorno da Rua Olimpio Rosas , desse ponto segue em curva
para a esquerda uma distância de 7,70 metros até o ponto " D " , de
seguida segue contornando com o lote " 66 " por uma distância
de 27,66 metros até o ponto " E " , de onde vira à esquerda e segue
uma distância de 5,90 metros até o ponto " F " junto ao balão
de retorno da Rua Olimpio Rosas .

APROVADA
Secretaria de Obras e Viação
Prefeitura Municipal de Louveira
Em 21/05/98
LUIZ VERNAL GUILLERME
ENGENHEIRO CIVIL - CREA 060182/98
98/0049-2

ENG. RESPONSÁVEL TÉCNICO PELO PROJ. LIMA
JOSE LORIVALDO ERARDO
CREA 060182/98
ATA

PROJETO COMPLETO

F/U

DESDOBRO DE LOTE

11

LOCAL RUA OLIMPIO ROSA LOTE(66) DA QUADRA
(K) LOTEAMENTO CIDADE JARDIM BAIRRO
SANTO ANTONIO LOUVEIRA SAO PAULO.

PROP JOSE SANTANA DE LIMA
LAERCIO PIRES DA COSTA

ESC IND

SITUACAO S/ ESC

DECLARO QUE A APROVACAO DO PROJETO NAO
IMPLICA NO RECONHECIMENTO POR PARTE DA
PREFEITURA DO DIREITO DE PROPRIEDADE DO
IMOVEL.

RUA OLIMPIO ROSA

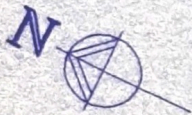

PROPRIETARIO

JOSE SANTANA DE LIMA

AREAS EM M²

PROPRIETARIO

LAERCIO PIRES DA COSTA

LOTE(66).....	261.46
LOTE(66)A.....	130.73
LOTE(66)B.....	130.73

ENG CIVIL RESP TECNICO PELO PROJETO
JOSE LORIVAL VERARDO
CREA 0600782777

ART N 040/98

APROVADA

Secretaria de Obras e Viação
Prefeitura Municipal de Louveira

Em 21/05/98

JORGE LUIZ VERNAGLIA
ENG CIVIL CREA 830778877

Processo N° 98/004912

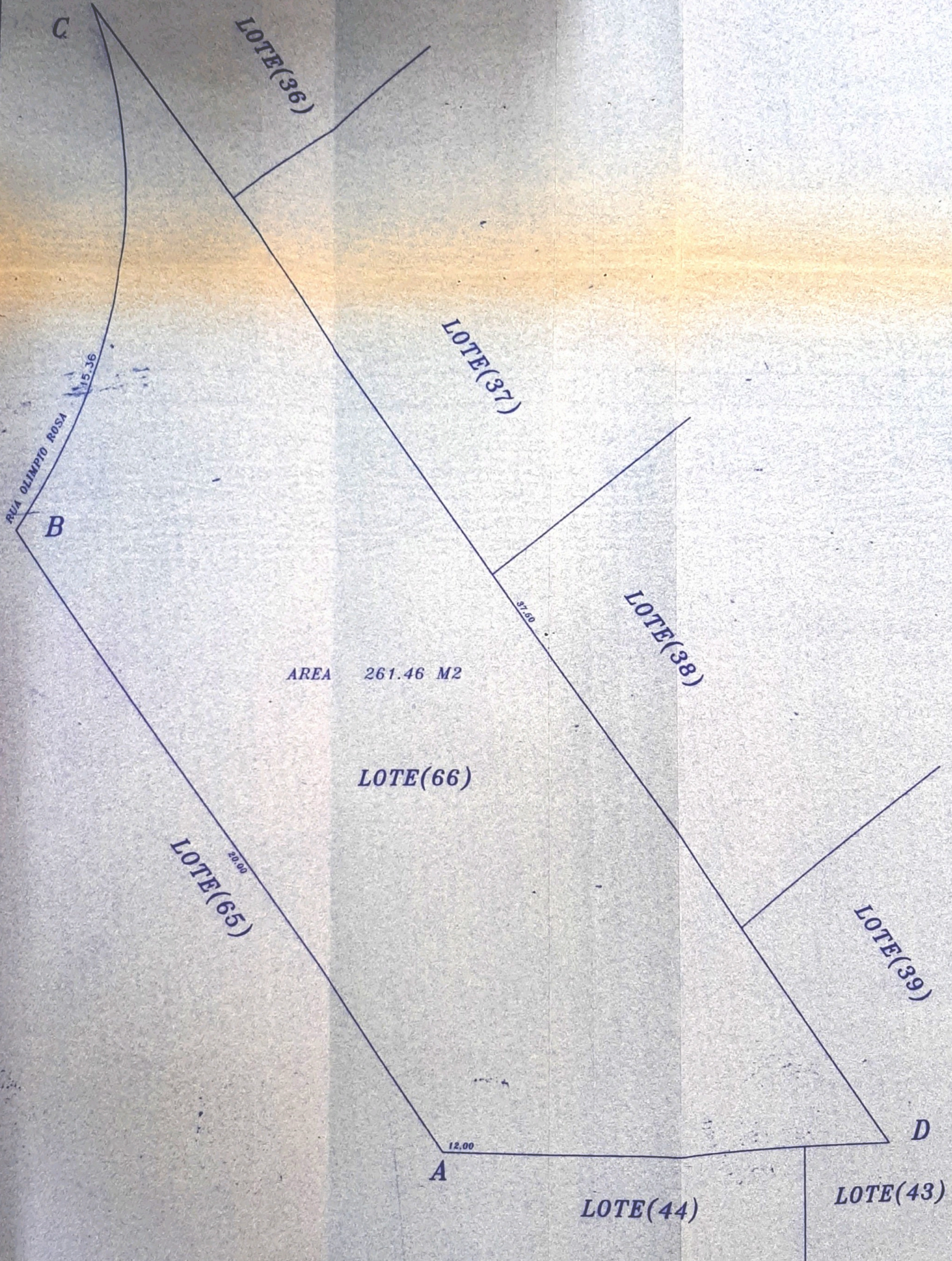

C

LOTE(36)

RUA OLIMPIO ROSA

B

LOTE(37)

15.36

LOTE(38)

37.00

AREA 261.46 M2

LOTE(66)

LOTE(65)

20.00

LOTE(39)

D

A

12.00

LOTE(44)

LOTE(43)

SITUACAO ATUAL

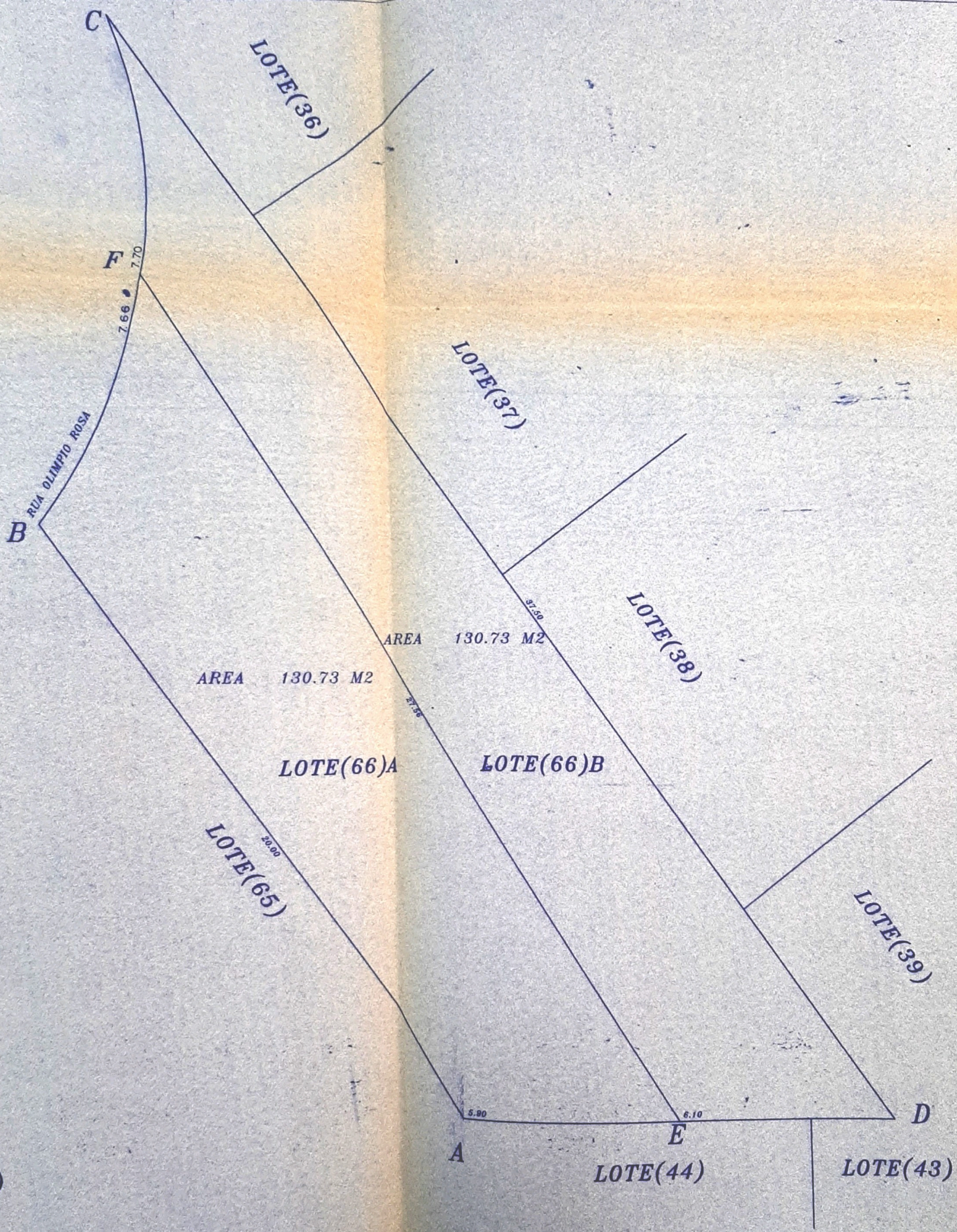

SITUACAO PRETENDIDA