



Prefeitura Municipal de Louveira
Estado de São Paulo



DECRETO Nº 2685/2003
DE 17 DE DEZEMBRO DE 2003

Dispõe sobre unificação de lotes

José Carlos Karmanguia Martins de Toledo, Prefeito do
Município de Louveira, Estado de São Paulo, no uso de suas
atribuições legais, e,

Considerando o processo administrativo nº 2003/10-5479,

Considerando as apreciações técnicas e jurídicas
das Secretarias Competentes,

DECRETA :

Art. 1º Fica aprovado o projeto de unificação dos lotes 02, 03 e 04 da Quadra K, Loteamento Vila Nova Louveira, situada na Rua Angelo Steck esquina com Rua Antonio Della Torre, neste Município de Louveira, de propriedade de **ANTONIA CAMILO BEVILAQUA**, passando os lotes a terem as seguintes medidas e descrições:

SITUAÇÃO UNIFICADA:

LOTE 04 A - Uma área de formato irregular que possui a seguinte descrição: inicia-se no ponto A, situado sob a lateral direita da Rua Antonio Della Torre, de quem desta segue em direção a Rua Angelo Steck à uma distância de 28,00 metros da confluência entre as mesmas vias. Deste ponto, segue em linha reta com uma distância de 30,00 metros até o ponto B, confrontando com o lote 01, daí deflete à esquerda e segue uma distância de 22,70 metros até o ponto E, confrontando 10,00 metros com o lote 05 e 12,70 metros com o lote 12, daí deflete novamente à esquerda e segue com uma distância de 31,00 metros até o ponto F, fazendo divisa com a Rua Angelo Steck, deste ponto, deflete à esquerda e segue com uma distância de 28,00 metros até o ponto A, inicial desta descrição confrontando com a Rua Antonio Della Torre e perfazendo dessa forma uma área de 784,00 metros quadrados.

Art. 2º Fica autorizado o registro perante o Cartório Competente, depois de cumpridas demais diligências pertinentes.



Prefeitura Municipal de Louveira
Estado de São Paulo

000098



publicação.

Art. 3º Este Decreto entrará em vigor na data de sua

Art. 4º Revogam-se as disposições em contrário.

PREFEITURA MUNICIPAL DE LOUVEIRA
Em 17 de dezembro de 2003.

JOSÉ CARLOS KARMANGHIA MARTINS DE TOLEDO
- Prefeito Municipal -

dezembro de 2003.

Publicado e Registrado na Secretaria de Administração em 17 de

LENY KELLI MARTINS DE TOLEDO ROVERI
- Secretária de Administração -

000099

MEMORIAL DESCRITIVO
UNIFICAÇÃO DE ÁREA



LOCAL : RUA ANGELO STECK ESQ. C/ RUA ANTONIO DELLA TORRE
LOTES 02, 03 E 04 DA QUADRA K - LOT. VILA NOVA LOUVEIRA
LOUVEIRA/SP.
PROPR. : ANTONIA CAMILO BEVILÁQUA.

SITUAÇÃO ATUAL

LOTE "02"- Um terreno com área de 300,00 metros quadrados, medindo 10,00 metros de frente para a Rua Antônio Della Torre, por 30,00 metros da frente aos fundos, confrontando de um lado com o lote "1", de outro lado com o lote "3" e aos fundos com o lote "5".

LOTE "03"- Um terreno, com área de 300,00 metros quadrados, medindo 10,00 metros de frente para a Rua Antônio Della Torre, por 30,00 metros da frente aos fundos, confrontando de um lado com o lote "2, de outro lado com o lote "4" e aos fundos com o lote "12".

LOTE "04"- Um terreno, com forma irregular, medindo 8,00 metros de frente para a Rua Antônio Della Torre, por 30,00 metros de um lado onde confronta com o lote "3"; 31,00 metros de outro onde confronta com a Rua Ângelo Steck e 2,70 metros nos fundos onde confronta com o lote "12".

SITUAÇÃO PRETENDIDA

LOTE "04-A"- Uma área de formato irregular que possui a seguinte descrição : inicia-se no ponto "A", situado sob a lateral direita da Rua Antônio Della Torre, de quem desta segue em direção à Rua Ângelo Steck à uma distância de 28,00 metros da confluência entre as mesmas vias. Deste ponto, segue em linha reta com uma distância de 30,00 metros até o ponto "B", confrontando com o lote "01", daí, deflete à esquerda e segue com uma distância de 22,70 metros até o ponto "E", confrontando 10,00 metros com o lote "05" e 12,70 metros com o lote "12", daí, deflete novamente à esquerda e segue com uma distância de 31,00 metros até o ponto "F", fazendo divisa com a Rua Ângelo Steck, deste ponto, deflete à esquerda e segue com uma distância de 28,00 metros até o ponto "A", inicial desta descrição, confrontando com a Rua Antônio Della Torre e perfazendo dessa forma uma área de 784,00 metros quadrados.

Antônia Camilo Beviláqua
Antônia Camilo Beviláqua

Eng. Civil Resp. Técnico p/ Projeto
José Lorival Verardo
Crea 0600782777

LEVANTAMENTO PLANIMÉTRICO

DATA: **OUTUBRO/2003**

FOLHA: **ÚNICA**

PROCESSO Nº:
2003/5479

OBRA:

UNIFICAÇÃO DE ÁREAS

LOCAL:

RUA ANGELO STECK ESQ. COM RUA ANTONIO DELLA TORRE, LOTES 2,3 E 4 DA QUADRA K, LOTEAMENTO VILA NOVA LOUVEIRA - LOUVEIRA - SP

ESCALA INDICADA

PROPRIETÁRIO:

ANTONIA CAMILO BEVILAQUA

SITUAÇÃO SEM ESCALA

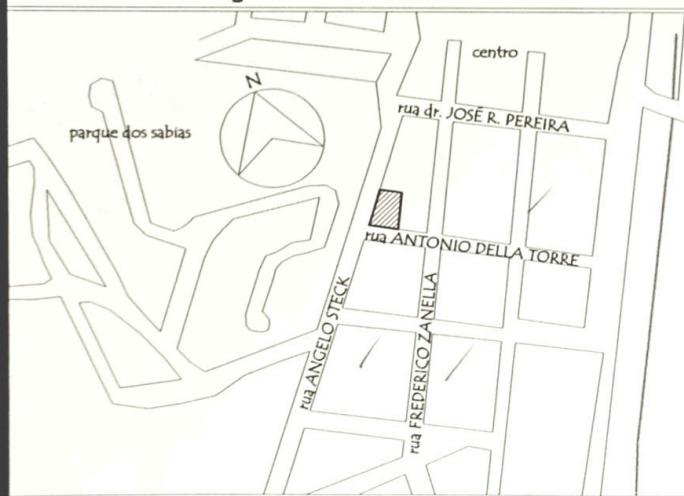

ÁREAS EM M2

SITUAÇÃO ATUAL:

LOTE 02 300,00M²

LOTE 03 300,00M²

LOTE 04 184,00M²

SITUAÇÃO PRETENDIDA:

LOTE 4-A 784,00M²

DECLARO QUE A APROVAÇÃO DO PROJETO NÃO IMPLICA NO RECONHECIMENTO POR PARTE DA PREFEITURA NO DIREITO DE PROPRIEDADE DO TERRENO.

Antonia Camilo Bevilaqua
PROPRIETÁRIO

ANTONIA CAMILO BEVILAQUA

ENGENHEIRO CIVIL RESPONSÁVEL TÉCNICO

JOSÉ LORIVAL VERARDO

CREA n.º 0600782777

ART n.º

822020030203891-5

APROVADA

Secretaria de Planejamento e Obras
Prefeitura Municipal de Louveira

Em 28/11/2003

EDSON RICARDO M. FISSULIN
Eng.º Civil - CREA 5060109128/D

Processo n.º 2003/5479

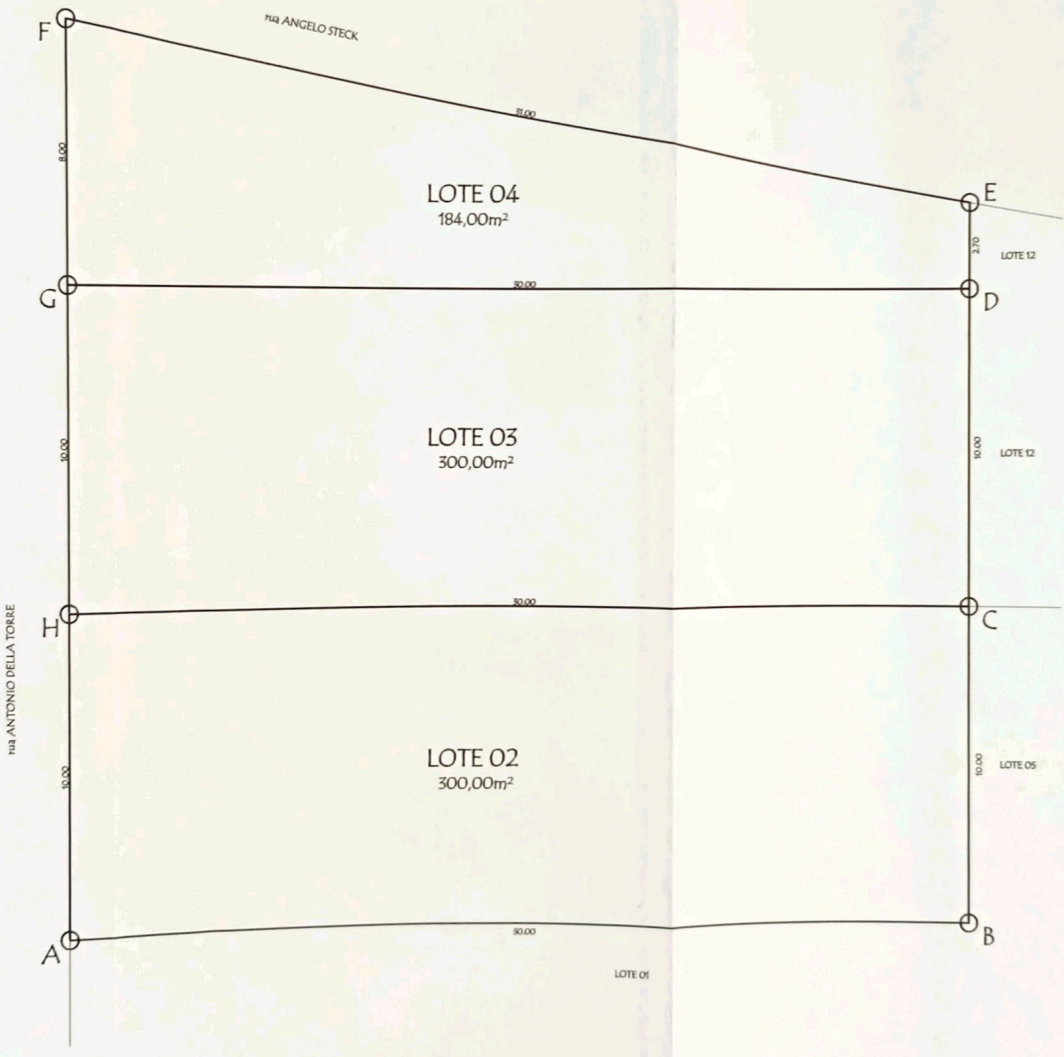

SITUAÇÃO ATUAL esc 1:200

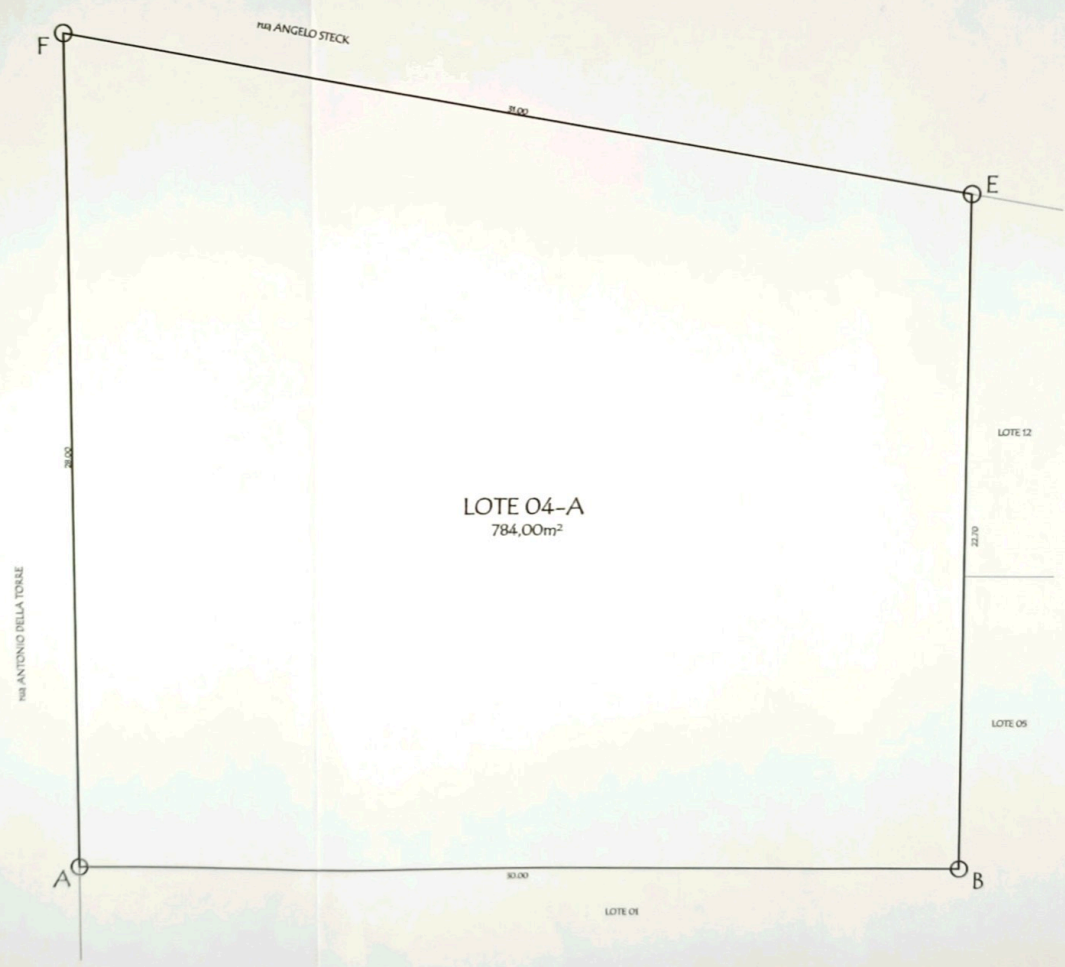

SITUAÇÃO PRETENDIDA esc 1:200