



PREFEITURA MUNICIPAL DE LOUVEIRA

ESTADO DE SÃO PAULO

**DECRETO Nº 1.993/98
DE 29 DE SETEMBRO DE 1998**

**DISPÕE SOBRE UNIFICAÇÃO DE
LOTES**

**BENEDICTO DOS SANTOS NETTO,
PREFEITO DO MUNICÍPIO DE
LOUVEIRA - SP, NO USO DE SUAS
ATRIBUIÇÕES LEGAIS, E,**

Considerando o processo administrativo nº
98/846-5 de 20.05.98,

Considerando as apreciações técnicas e
jurídicas das Secretarias Competentes,

DECRETA :

ARTIGO 1º - Fica aprovado o projeto de
unificação dos *lotes 4 e 5, quadra A, situado na Rua das Rosas,
Loteamento J. Primavera, Bairro Santo Antonio*, neste Município de
Louveira, de propriedade de **MAXIMINO AFFONSO CALDANA**,
passando o lote a ter as seguintes medidas e descrições:



PREFEITURA MUNICIPAL DE LOUVEIRA

ESTADO DE SÃO PAULO

Decreto nº 1.993/98

2

SITUAÇÃO UNIFICADA:

LOTE 4-5: Área de 678,80 m², medindo 20,00 m de frente para a Rua das Rosas, do lado direito de quem da rua olha para o terreno medindo 32,94 m confrontando com o lote 6, medindo 34,94 m do lado esquerdo, confrontando com o lote 3 e nos fundos, medindo 20,10 m onde confronta com o lote 13 e o lote 12 do desmembramento, e encerrando esta descrição com a área supra citada.

ARTIGO 2º - Fica autorizado o registro perante o Cartório Competente, após cumpridas demais diligências pertinentes.

ARTIGO 3º - Este decreto entra em vigor na data de sua publicação, revogadas as disposições em contrário.

PREFEITURA MUNICIPAL DE LOUVEIRA
Em 29 de setembro de 1998

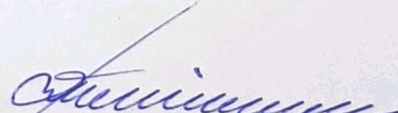
BENEDICTO DOS SANTOS NETTO
Prefeito Municipal

Publicado e registrado na Secretaria de Administração em 29 de Setembro de 1998.

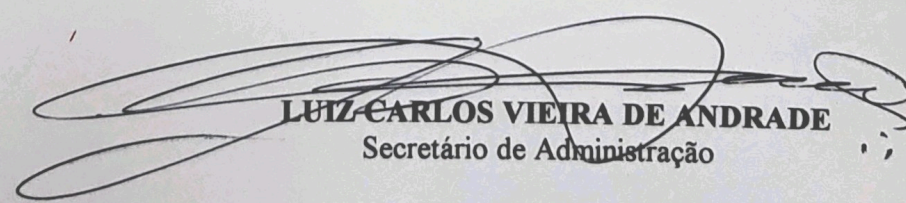
LUÍZ CARLOS VIEIRA DE ANDRADE
Secretário de Administração

ELIZABETE MARIA AJJAR
engenheira civil- CREA 060059655-6
av. Paulo Prado 102-B. Sto. Antonio
r. José Niero 184-Cento-LOUVEIRA

MEMORIAL DESCRITIVO PARA UNIFICAÇÃO DE LOTES.

Local : Rua das Rosas, lotes 4 e 5 , da quadra A , do loteamento J. Primavera, B. Sto. Antonio Louveira

Proprietário: **MAXIMINO AFFONSO CALDANA .**

Situação Atual :

LOTE 4 - Com área de 344,40 m². que mede 10,00 m. de frente para a rua das Rosas do lado direito de quem da rua olha para o terreno, mede 33,94 m. onde confronta com o lote 5, do lado esquerdo mede 34,94 m. onde confronta com o lote 3 e nos fundos mede 10,05 m. onde confronta com o terreno sob no. 13 do desmembramento encerrando a área supra citada.

LOTE 5 - Com área de 334,40 m². que mede 10,00m. de frente para a rua das Rosas, do lado direito de quem da rua olha para o terreno mede 32,94 m. onde confronta com o lote 6, do lado esquerdo mede 33,94 m. onde confronta com o lote 4 e nos fundos mede 10,05 m. onde confronta com o terreno sob no. 12 do desmembramento encerrando a área supra citada.

Situação Pretendida (UNIFICAÇÃO) :

descrição perimétrica :

LOTE 4-5 : ÁREA de 678,80 m²., medindo 20,00 m. de frente para a Rua das Rosas, do lado direito de quem da rua olha para o terreno medindo 32,94 m. confrontando com o lote 6, medindo 34,94 m. do lado esquerdo, confrontando com o lote 3 e nos fundos, medindo 20,10 m. onde confronta com o lote 13 e o lote 12 do desmembramento, e encerrando esta descrição com a área supra sitada.

Louveira 17 de Abril de 1998

Enga. Civil resp p. Unificação
Elizabete M. Ajar

proprietário
Maximino A. Caldana

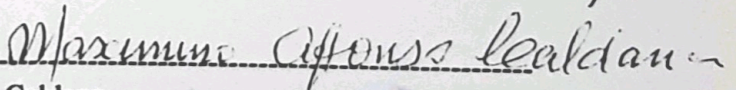
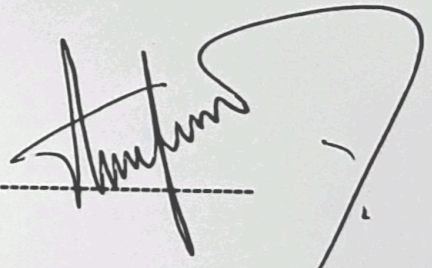

APROVADA

**Secretaria de Planejamento e Obras
Prefeitura Municipal de Louveira**

Em 22.10.98

EDSON RICARDO M PISSULIN
ENG.º CIVIL CREA 5080109128/D

Processo n.º 98/846-5

PROJETO COMPLETO

F. ÚNICA

PROJETO PARA UNIFICAÇÃO DE LOTES

PROTÓCOLO
N.º 98/846-5
FL. 09

LOCAL: LOTES 4 E 5 DA QUADRA A, DA RUA DAS ROSAS DO LOTEAMENTO
JARDIM PRIMAVERA - LOUVEIRA BAIRRO STO. ANTONIO

PROPRIETÁRIO: MAXIMINO AFFONSO CALDANA

escolas indicadas

situação sem escola

N.M.

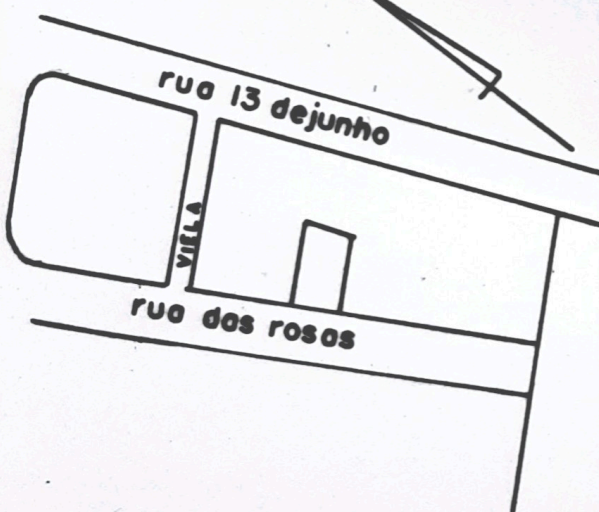

A aprovação do presente projeto, pela Prefeitura, não implica no reconhecimento por parte da mesma, do direito de propriedade do terreno.

Maximino Affonso Caldana

PROPRIETÁRIO

Elizabeth Maria Ajar

ELIZABETE MARIA AJAR

CREA 000000000 6

RESP. P/ UNIFICAÇÃO

ART004/98

ÁREAS

m².

lote 4

344.40

lote 5

334.40

lote 4-5 (resultante da unificação)

678.80

APROVADA
Secretaria de Planejamento e Obras
Prefeitura Municipal de Louveira

Em 22/09/98

Edson Ricardo M. Pissulin
EDSON RICARDO M. PISSULIN
ENG.º CIVIL CREA 5060109128/D

Processo n.º 98/846-5

SITUAÇÃO ATUAL

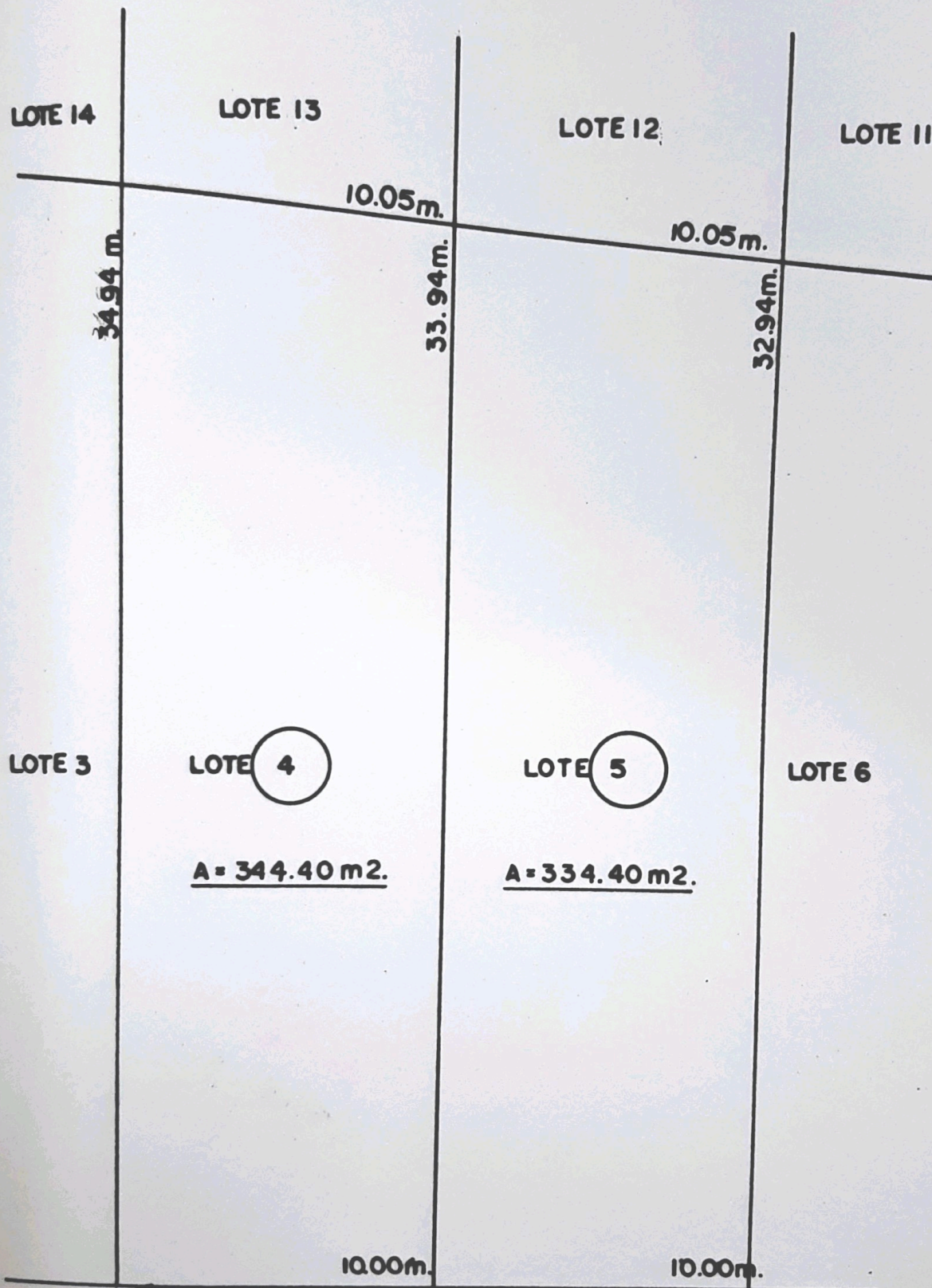

RUA DAS ROSAS

planta dos lotes

esc. 1:200

SITUAÇÃO PRETENDIDA

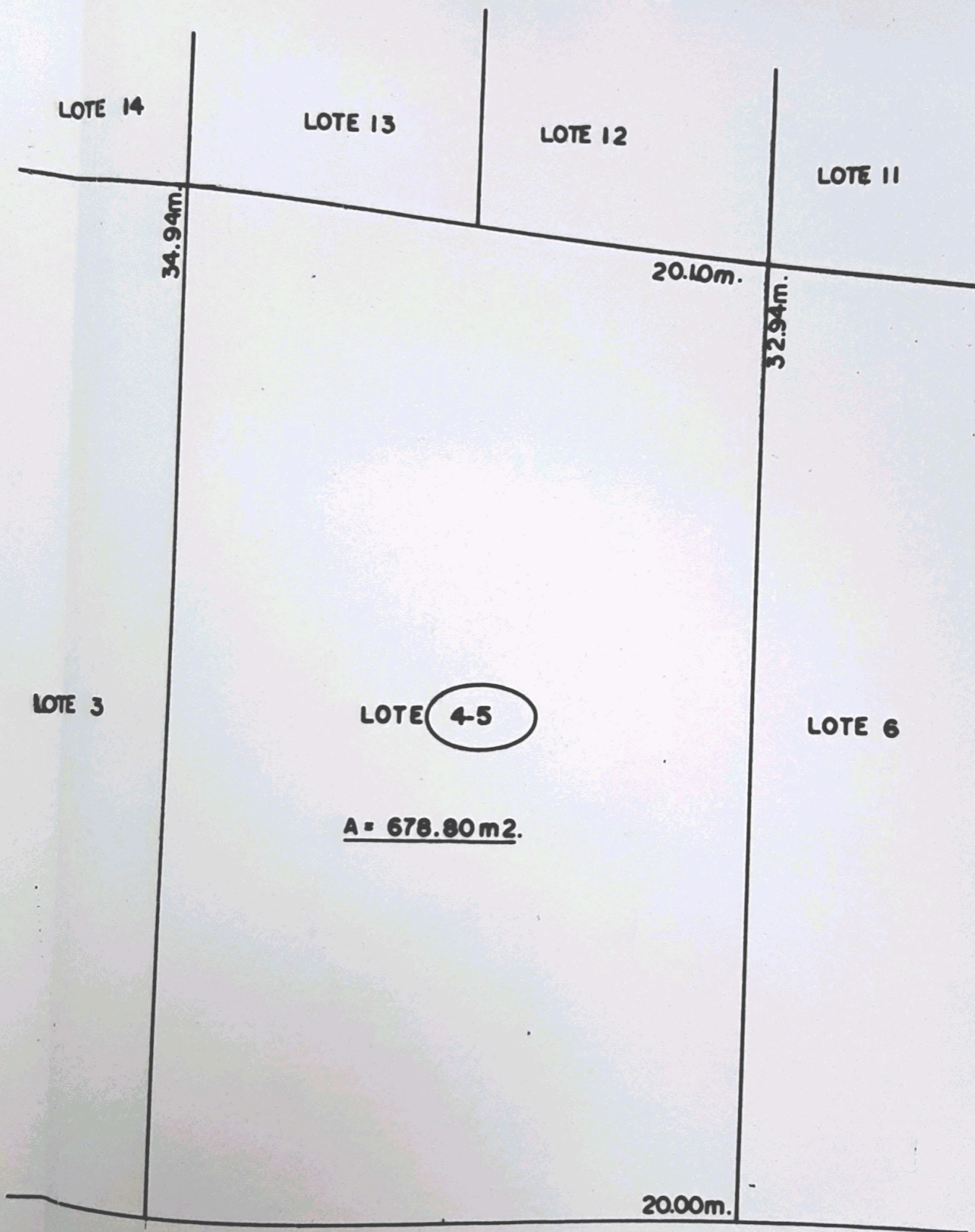

RUA DAS ROSAS

plano do lote

esc. 1:200