



PREFEITURA MUNICIPAL DE LOUVEIRA

ESTADO DE SÃO PAULO



**DECRETO Nº 2.334/2000
DE 14 DE AGOSTO DE 2000.**

DISPÕE SOBRE UNIFICAÇÃO DE LOTES

**BENEDICTO DOS SANTOS NETTO,
PREFEITO DO MUNICÍPIO DE
LOUVEIRA - SP, NO USO DE SUAS
ATRIBUIÇÕES LEGAIS, E,**

Considerando o processo administrativo nº 2000/910 de 09.06.2000.

Considerando as apreciações técnicas e jurídicas das Secretarias Competentes,

DECRETA :

ARTIGO 1º - Fica aprovado o projeto de unificação de lotes, Rua Rovigo, esq. Rua Veneza, Villagio Capriccio, neste Município de Louveira, de propriedade de **CLAUDETE GOIA**, passando os lotes a terem as seguintes medidas e descrições:



PREFEITURA MUNICIPAL DE LOUVEIRA

ESTADO DE SÃO PAULO

Decreto nº 2.334/2000

00 2



SITUAÇÃO UNIFICADA:

LOTE 20 E 21: Um terreno como lotes 20 e 21 unificados, do loteamento denominado VILLAGIO CAPRICCIO, situado nesta cidade e município de Louveira, desta comarca, com uma área de novecentos e cinquenta e oito metros quadrados e noventa e oito decímetros quadrados (958,98 m²), que assim se descreve: inicia-se no ponto A situado no lado direito da Rua Rovigo, de quem da Rua Veneza entra, a vinte metros e oitenta centímetros (20,80 ms) do ponto de Intersecção (PI) das duas ruas, aí parte por trinta e um metros e dois centímetros (31,02 ms), até o ponto F, confrontando com a Rua Rovigo, daí deflete a direita por vinte e oito metros (28,00 ms.) até o ponto G confrontando com o Lote 19; daí deflete a direita por vinte e quatro metros e setenta e nove centímetros (24,79 ms) até o ponto D, confrontando com o lote 1; daí deflete a direita por quatorze metros e cinquenta e quatro centímetros (14,54 ms), até o ponto E, confrontando com a rua Veneza, daí parte em curva por Vinte e dois metros e oitenta e sete centímetros (22,87 ms), na confluência da Rua Veneza e Rua Rovigo, até o ponto inicial A.

ARTIGO 2º - Fica autorizado o registro perante o Cartório Competente, após cumpridas demais diligências pertinentes.

ARTIGO 3º - Este Decreto entrará em vigor na data de sua publicação, revogadas às disposições em contrário.

PREFEITURA MUNICIPAL DE LOUVEIRA
EM 14 DE AGOSTO DE 2000

BENEDICTO DOS SANTOS NETTO
Prefeito Municipal

Publicado e registrado na Secretaria de Administração em 14 de agosto de 2000.

MARIA SIDNÉIA FRANCO
Secretária de Administração em exercício

MEMORIAL DESCRITIVO

00

3



Projeto: **UNIFICAÇÃO DE LOTES**

Proprietário: **CLAUDETE GOIA**

Local: Rua Rovigo, esq. Rua veneza, lote 20 e 21 da quadra R
Villagio Capriccio - Louveira - São Paulo

SITUAÇÃO ATUAL.

LOTE 20.

Um terreno designado como lote 20, do Loteamento denominado VILLAGIO CAPRICCIO, situado na cidade e municipio de LOUVEIRA, desta comarca, com uma área de Quatrocentos e cinquenta metros quadrados e oitenta decímetros quadrados (450,80 ms.2) que assim se descreve: inicia-se no ponto **B**, situado no lado esquerdo da Rua Rovigo, de quem da Rua Veneza entra, a trinta e cinco metros e setenta e dois centímetros (35,72 ms.) do ponto de intersecção (**PI**) das duas ruas, dai parte por Deseseis metros e dez centímetros (16,10 ms.) até o ponto **F**, confrontando com a Rua Rovigo, dai deflete a direita por Vinte e oito metros (28,00 ms.) até o ponto **G**, confrontando com o LOTE 19, dai deflete a direita por dezeseis metros e dez centímetros (16,10 ms.) ate o ponto **C**, nos fundos confrontando com parte do lote 1; dali deflete a direita por Vinte e oito metros (28,00 ms.), confrontando com o lote 21, até o ponto inicial **B**.

LOTE 21.

Um terreno designado como lote 21, do loteamento denominado VILLAGIO CAPRICCIO, situado na cidade e municipio de LOUVEIRA, desta Comarca, com uma área de Quinhentos e oito metros quadrados e Dezoito decímetros quadrados (508,18 ms.2), que assim se descreve: inicia-se no ponto **A**, situado no lado direito da Rua Rovigo, de quem da Rua Veneza entra, a Vinte metros e oitenta centímetros (20,80 ms.), do ponto de Intersecção (**PI**), das duas ruas, dai parte por quatorze metros e noventa e dois centímetros (14,92 ms.), ate o ponto **B**, confrontando com a Rua Rovigo; dai deflete a direita por Vinte e oito metros (28,00 ms.) ate o ponto **C**, confrontando com o LOTE 20; dai deflete a direita por oito metros e sessenta e nove centímetros (8,69 ms.), até o ponto **D**, confrontando com parte do lote 1; dai deflete a direita por quatorze metros e

cincoenta e quatro centímetros(14,54 ms.), ate o ponto E, confrontando com a Rua Veneza, dai parte em curva por Vinte e dois metroa e oitenta e sete centímetros (22,87 ms.), na confluencia da Rua Veneza e Rua Rovigo, até o ponto inicial A.

SITUAÇÃO PRETENDIDA.

00

4



LOTES 20 E 21 UNIFICADOS.

Um terreno designado como lotes 20 e 21 unificados , do loteamento denominado VILLAGIO CAPRICCIO, situado nesta cidade e municipio de LOUVEIRA, desta comarca, com uma área de novecentos e cinquenta e oito metros quadrados e noventa e oito decímetros quadrados (958,98 ms.2), que assim se descreve: inicia-se no ponto A situado no lado direito da Rua Rovigo, de quem da Rua Veneza entra, a vinte metros e oitenta centímetros (20,80 ms.) do ponto de Interseccão (PI) das duas ruas, ai parte por trinta e um metros e dois centímetros (31,02 ms.), ate o ponto F, conforntando com a rua Rovigo, dai deflete a direita por Vinte e oito metros (28,00 ms.) até o ponto G confrontando com o LOTE 19; dai delfete a direita por Vinte e quatro metros e setenta e nove centímetros (24,79 ms.) ate o ponto D, confrontando com o LOTE 1; dai deflete a direita por quatorze metros e cinquenta e quatro centímetros (14,54 ms.), ate o ponto E, confrontando com a rua Veneza, dai parte em curva por Vinte e dois metros e oitenta e sete centímetros (22,87 ms.), na confluencia da Rua Veneza e Rua Rovigo, até o ponto inicial A.

Louveira, 26 de Maio de 2.000



CLAUDETE GOIA



RICARDO ALBERTO ALBA SOLIZ
Engenheiro Civil
CREA 060 504 338-7

00



OBRA: UNIFICAÇÃO DE LOTES

PROP: CLAUDETE GOIA

LOCAL: R. ROVIGO, ESQ R. VENEZA, L. 20 E 21- UNIF.- QUADRA R
VILLAGIO CAPRICCIO - LOUVEIRA - SÃO PAULO

ESCALA 1 : 200

SITUAÇÃO S/ ESCALA

DECLARO QUE A APROVAÇÃO DO PROJETO NÃO IMPLICA NO RECONHECIMENTO POR PARTE DA PREFEITURA DO DIREITO DE PROPRIEDADE DO TERRENO.



PROPRIETÁRIO

ÁREAS (M²)

LOTE 20	450,80
LOTE 21	508,18
LOTE 20 E 21	958,98
UNIFICADOS	

AUTOR DO PROJETO
RESPONSÁVEL TÉCNICO E FISCALIZAÇÃO

RICARDO ALBERTO ALBA SOLÍZ
Engenheiro Civil
CREA 060 504 338-7

APROVADA

Secretaria de Planejamento e Obras
Prefeitura Municipal de Louveira

Em 08 / 08 / 2000

Viviani Cristina Motta Stech
VIVIANI CRISTINA MOTTA STECH
ENG.ª CIVIL - CREA 5 081 063 371

Processo n.º 2000/1940

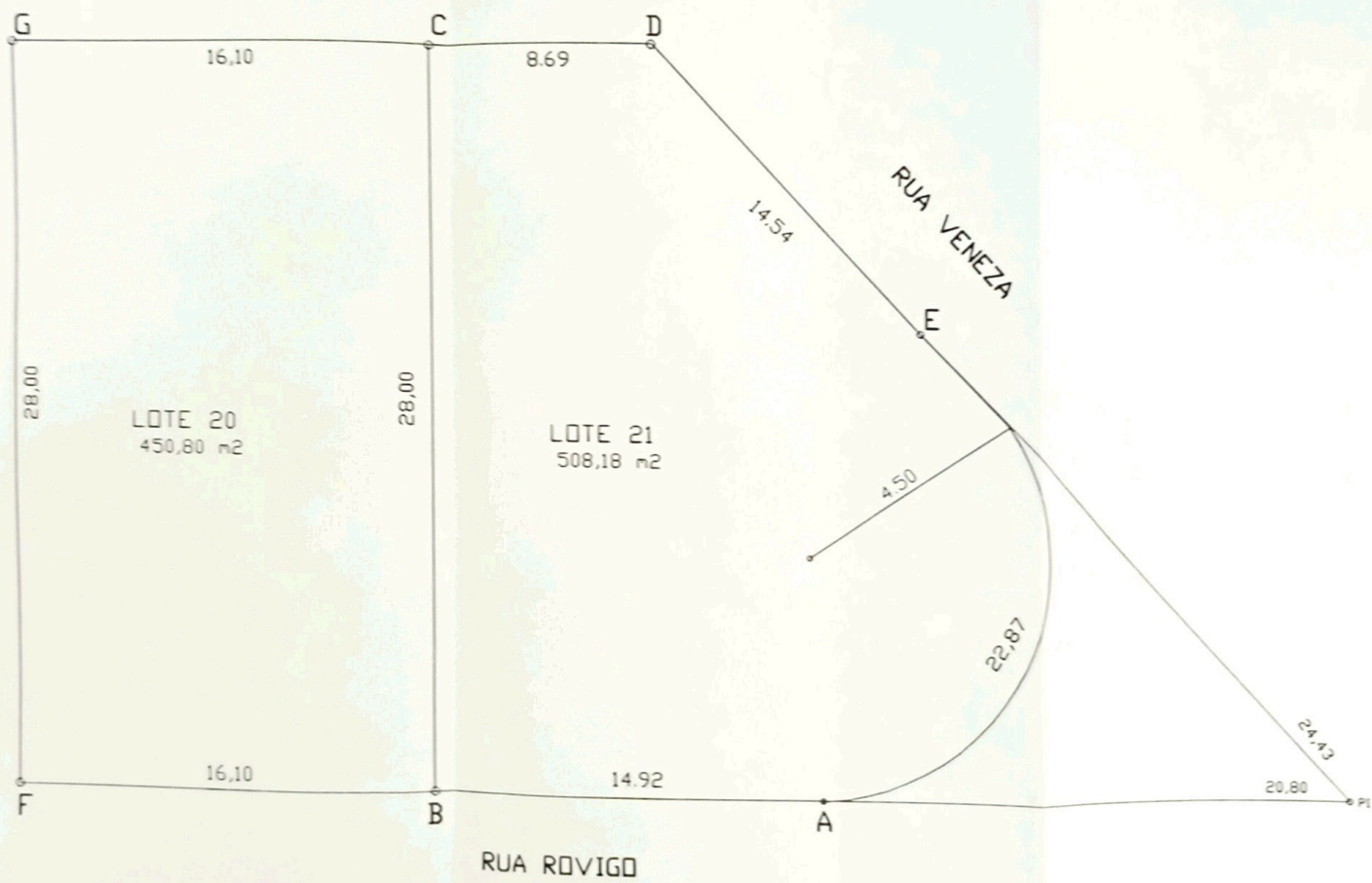

SITUAÇÃO ATUAL

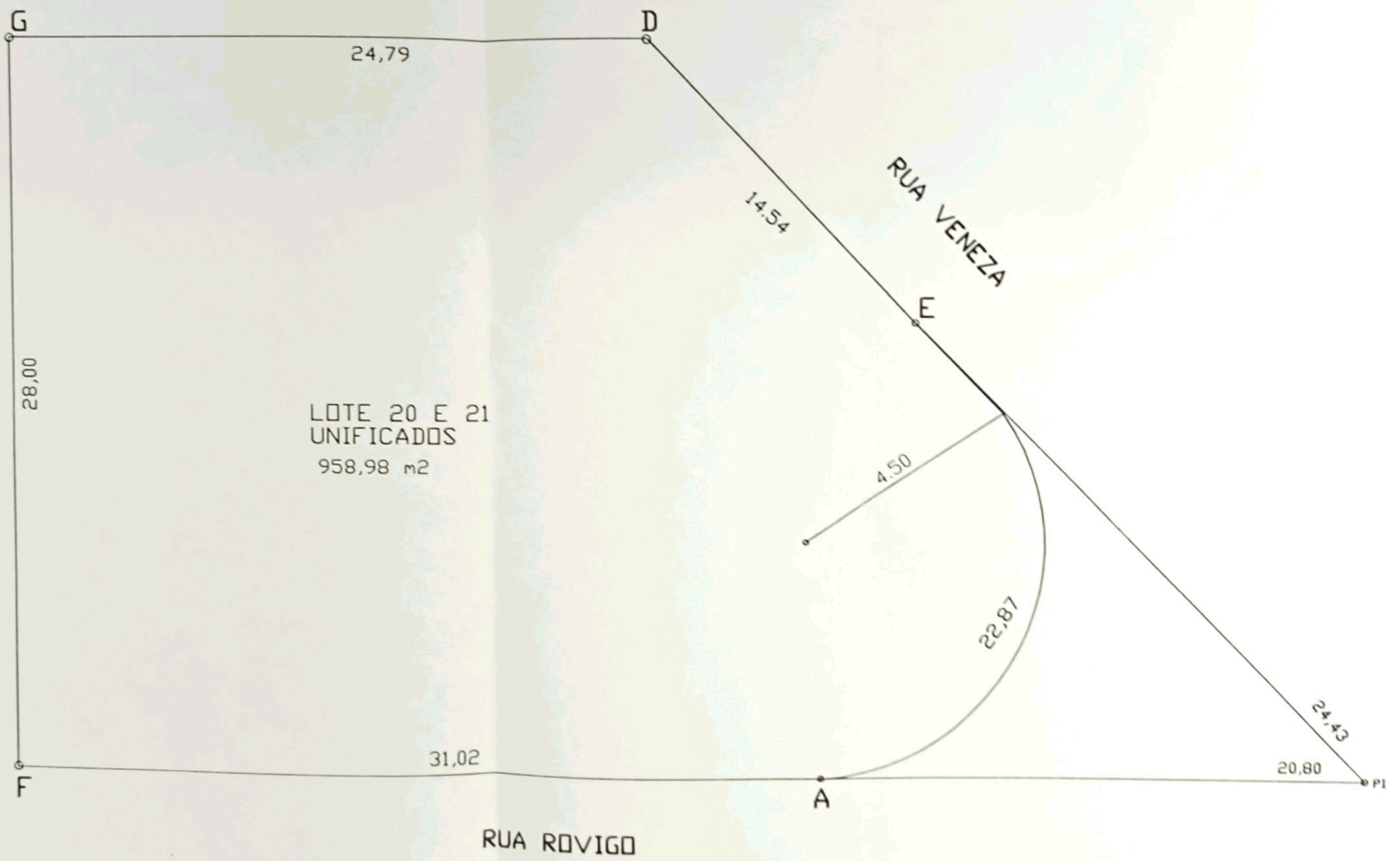

SITUAÇÃO PRETENDIDA