



PREFEITURA MUNICIPAL DE LOUVEIRA

ESTADO DE SÃO PAULO

**DECRETO Nº 1.937/98
DE 23 DE JULHO DE 1998**

DISPÕE SOBRE DESDOBRAMENTO DE LOTE

**BENEDICTO DOS SANTOS NETTO,
PREFEITO DO MUNICÍPIO DE
LOUVEIRA - SP, NO USO DE SUAS
ATRIBUIÇÕES LEGAIS, E,**

Considerando o processo administrativo nº
98/657-7 de 22.04.98, 97/1477-2 DE 21.11.97

Considerando as apreciações técnicas e
jurídicas das Secretarias Competentes,

DECRETA :

**ARTIGO 1º - Fica aprovado o projeto de
desdobro da gleba 1C, situada na Rua Atílio Biscuola, antiga Estrada
Municipal Pau-a-Pique, neste Município de Louveira, de propriedade de
IRMA VALENTINA MONTELATTO E LUIZ ALVES MATOS,
passando o lote a ter as seguintes medidas e descrições:**



PREFEITURA MUNICIPAL DE LOUVEIRA

ESTADO DE SÃO PAULO

Decreto nº 1.937/98

2

GLEBA 1-C-A: Tem início no ponto Q2 daí deflete a direita a distancia de 11,76 m até o ponto P5 confrontando com a Rua Atilio Biscuola, deflete a esquerda a distancia de 25,00 m até o ponto P4 confrontando com a Gleba 1-C-B, deflete a esquerda a distancia de 11,76 m até o ponto P2 confrontando com a gleba 1 A, deflete a esquerda a distancia de 25,00 m confrontando com a gleba 1 B até o ponto Q2 onde teve início esta descrição encerrando uma área de 294,00 m².

GLEBA 1-C-B: Tem início no ponto P5, daí deflete a direita a distância de 13,50 m com rumo 88°10'03"SE até o ponto P confrontando com a Rua Atilio Biscuola, deflete a esquerda a distância de 27,13 m com rumo de 21°00'57" até o ponto P1 confrontando com a prop. De Antonio Bichara, deflete a esquerda a distância de 2,97 m até o ponto P4, deflete a esquerda a distancia de 25,00 m até o ponto P5 confrontando com o gleba 1-C-A encerrando uma área de 206,00 m².

ARTIGO 2º - Fica autorizado o registro perante o Cartório Competente, após cumpridas demais diligências pertinentes.

ARTIGO 3º - Este decreto entra em vigor na data de sua publicação, revogadas as disposições em contrário, em especial os Decretos nºs. 1868/98 de 16/02/98 e 1924/98 de 18/06/98.

PREFEITURA MUNICIPAL DE LOUVEIRA
Em 23 de Julho de 1998

BENEDICTO DOS SANTOS NETTO
Prefeito Municipal

Publicado e registrado na Secretaria de
Administração em 23 de Julho de 1998.

LUIZ CARLOS VIEIRA DE ANDRADE
Secretário de Administração

MEMORIAL DESCRITIVO DE DESDOBRO DE LOTE

Local: Rua Atílio Biscuola(Antiga Estrada Municipal Pau- A Pique) Gleba 1 C, Louveira SP.
Prop: Irma Valentina Montelatto/ Luiz Alves Matos.
Área: 500.00m².

DESCRIÇÃO SITUAÇÃO ATUAL

Gleba 1C ,tem inicio no ponto Q2 , daí deflete a direita a distancia de 25.26m com rumo 88°10'03" SE até o ponto P confrontando com a rua Atílio Biscuola ,deflete a esquerda a distancia de 27.13 com rumo 21°00'57" até o ponto P1 confrontando com a propriedade de Antonio Bichara, deflete a esquerda a distancia de 14.73 até o ponto P2 confrontando com a Gleba 1 A, deflete a esquerda a distancia de 25.00m confrontando com a Gleba 1B até o ponto Q2, onde teve inicio esta descrição encerrando uma área de 500.00m².

Situação Pretendida Gleba 1-C-A

Gleba 1-C-A, tem inicio no ponto Q2 daí deflete a direita a distancia de 11.76m com rumo 88°10'03" Se até o ponto P5 confrontando com a rua Atílio Biscuola, deflete a esquerda a distancia de 25.00m até o ponto P4 confrontando com a Gleba 1-C-B, deflete a esquerda a distancia de 11.76m até o ponto P2 confrontando com Gleba 1 A, deflete a esquerda a distancia de 25.00m confrontando com a Gleba 1 B até o ponto Q2 onde teve inicio esta descrição encerrando uma área de 294.00m².

Situação Pretendida Gleba 1-C-B

Gleba 1-C-B tem inicio no ponto P5, daí deflete a direita a distancia de 13.50m com rumo 88°10'03"SE até o ponto P confrontando com a rua Atílio Biscuola, deflete a esquerda a distancia de 27.13m com rumo 21°00'57" até o ponto P1 confrontando com a propriedade de Antonio Bichara ,deflete a esquerda a distancia de 2.97m até o ponto P4 confrontando com a Gleba 1-A, deflete a esquerda a distancia de 25.00m até o ponto P5 confrontando com a Gleba 1-C-A encerrando uma área de 206.00m².

Louveira, 06de Agosto de 1998.

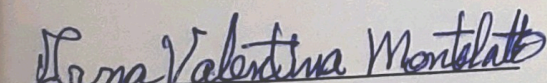
Irma Valentina Montelatto.

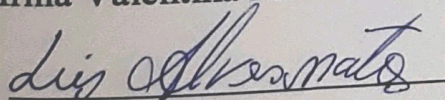
Luiz Alves Matos.

Francisco de Paula V. Moreira.
Eng. Civil/Sanitarista
Crea. 5060146476

... dal delte a direita a distancia de 22,30m com rumo 88°10'03"
... com a rua Altio Biscuola, delte a esquerda a distancia de 22,13m com
... propriedade de Antonio Biscuola, delte a esquerda
... com a Gleba 1-A, delte a esquerda a distancia de
... Gleba 1-B até o ponto P2, onde teve inicio esta descrição encerrando uma

Pretendida Gleba 1-C-A

... dal delte a direita a distancia de 11,70m com rumo 88°10'03"
... com a rua Altio Biscuola, delte a esquerda a distancia de 22,00m até
... Gleba 1-C-B, delte a esquerda a distancia de 11,70m até o ponto P2
... Gleba 1-A, delte a esquerda a distancia de 22,00m com a Gleba 1-B
... onde teve inicio esta descrição encerrando uma área de 294,00m².

Pretendida Gleba 1-C-B

... dal delte a direita a distancia de 13,50m com rumo 88°10'03"
... com a rua Altio Biscuola, delte a esquerda a distancia de 22,13m com
... propriedade de Antonio Biscuola, delte a esquerda
... com a Gleba 1-A, delte a esquerda a distancia de
... Gleba 1-C-A encerrando uma área de 200,00m².

Louveira, 08 de Agosto de 1998.

Processo n.º 98/657-7
Em 13/08/98
Aprovada
Secretaria de Planejamento e Obras
Prefeitura Municipal de Louveira
EDSON RICARDO M. PISSULIN
Eng.º Civil - CRA 30010/2120

PROJETO COMPLETO

F.U.

35

DESDOBRO DE LOTE

PROPRIETÁRIO: IRMA VALENTINA MONTELATO
LUIZ ALVES MATOS

PROCOLO
N.º 98/657-7
FLS 07/8

LOCAL: R. ATÍLIO BISCUOLA (ANT. EST. MUN. PAU-A-PIQUE),
GLEBA IC - LOUVEIRA, SP.

ESCALA: 1: 200

NOV / 97

SITUAÇÃO S/ ESCALA

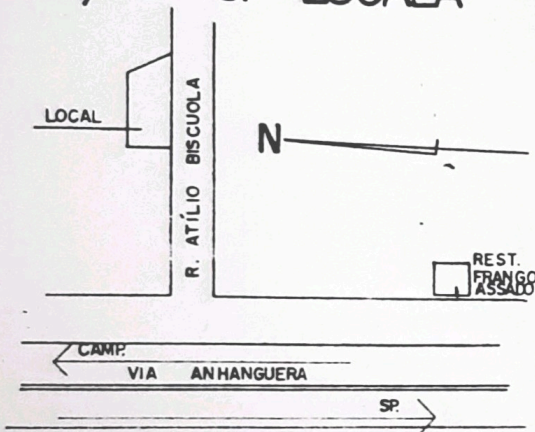

DECLARO QUE A APROVAÇÃO DO PROJETO NÃO
IMPLICA NO RECONHECIMENTO POR PARTE DA
PREFEITURA DO DIREITO DE PROPRIEDADE DO
IMÓVEL.

Irma Valentina Montelato
IRMA V. MONTELATO - PROP.

ÁREA EM M²

SITUAÇÃO ATUAL
GLEBA IC 500,00

SITUAÇÃO FRETENDIDA
GLEBA ICA 294,00
GLEBA ICB 206,00

Luiz Alves Matos
LUIZ A. MATOS - PROP.

FRANCISCO F. VITOR MOREIRA
ENG. CIVIL - RESP TÉCNICO
CREA 506046476
ART 001198

APROVADA
Secretaria de Planejamento e Obras
Prefeitura Municipal de Louveira

Em 12/06/98

Edson Ricardo M. Pissulin
EDSON RICARDO M. PISSULIN
ENG. CIVIL CREA 5060109128/D

Processo n. 98/657-7

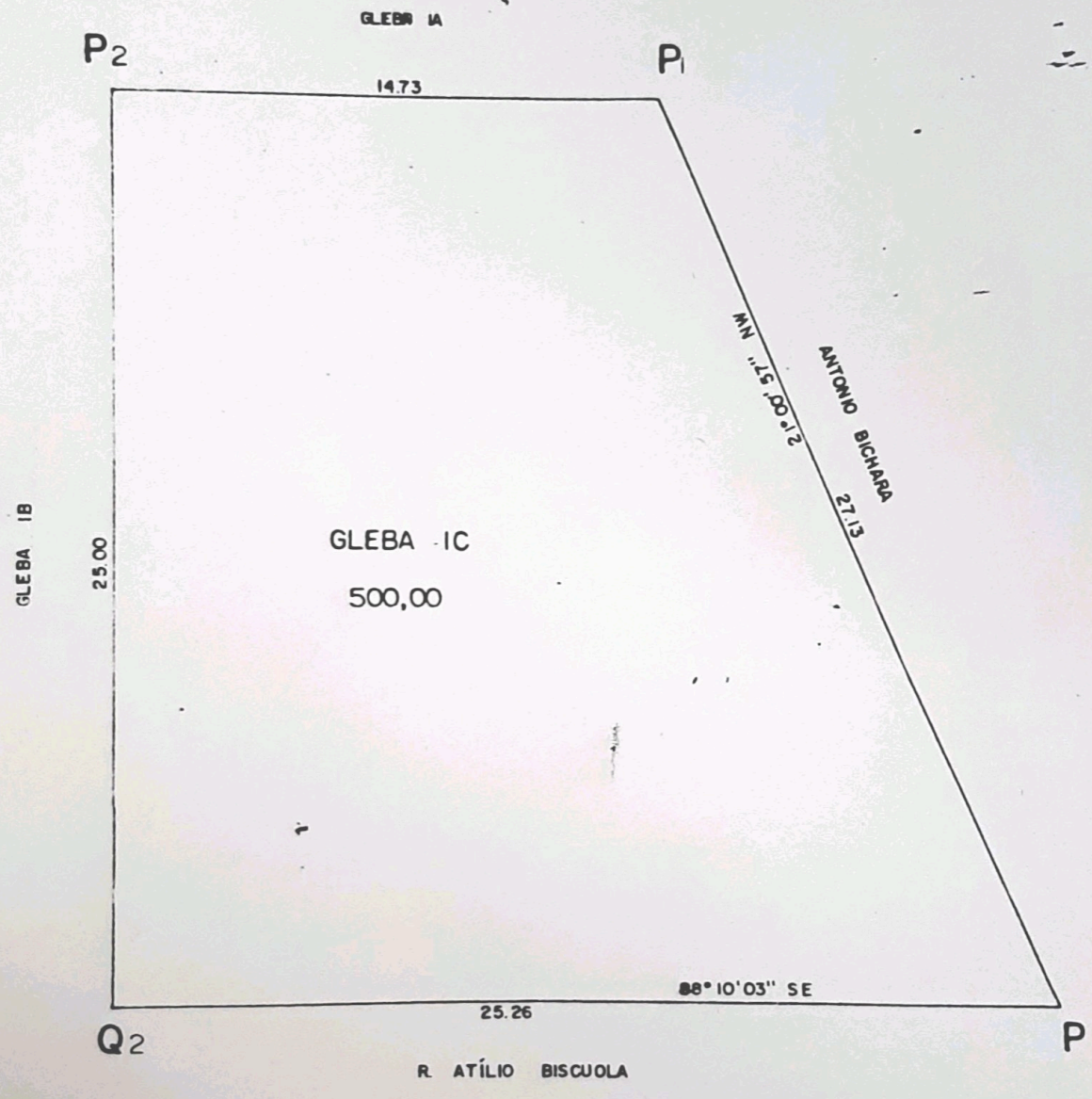

SITUAÇÃO ATUAL

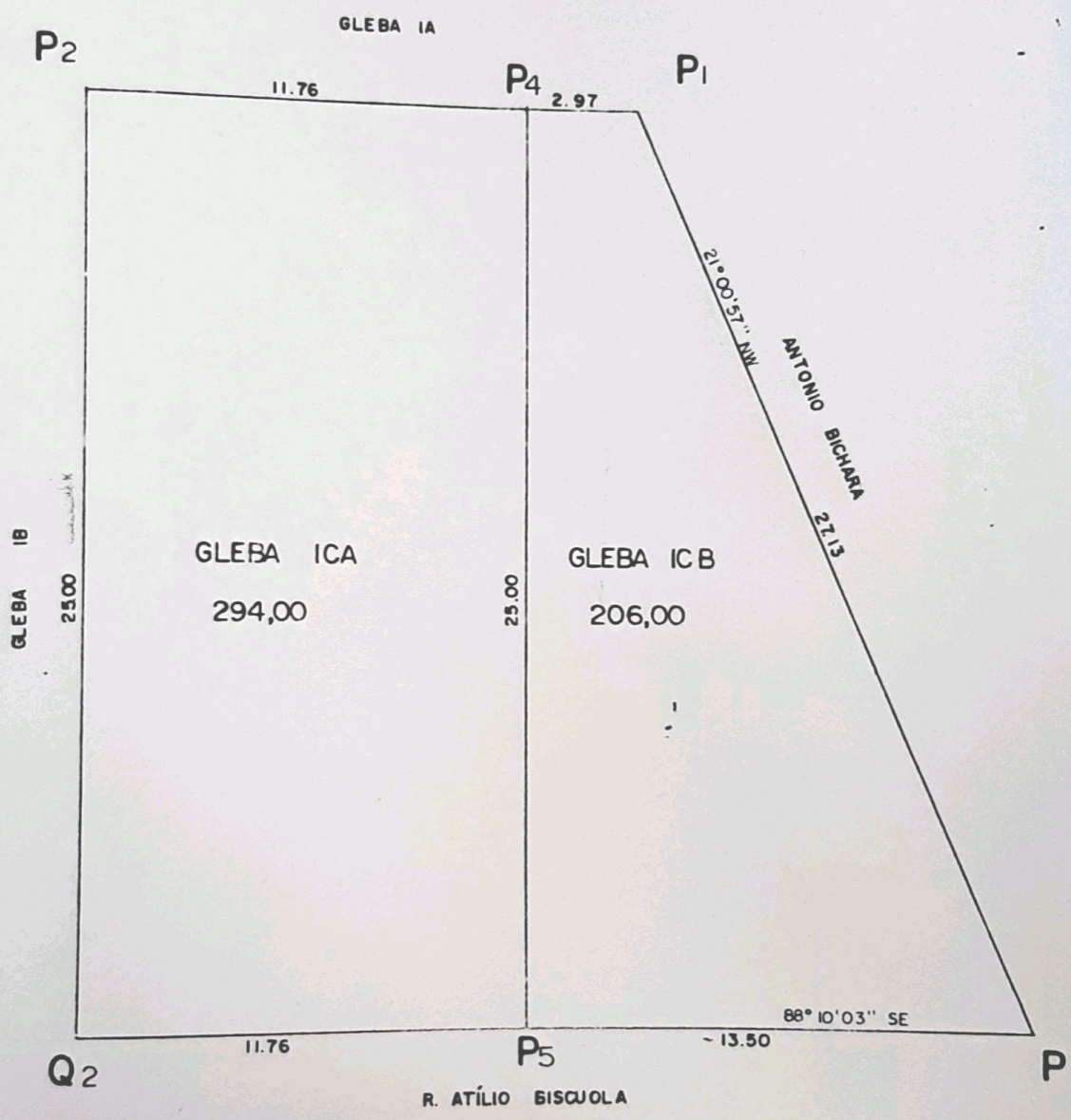

SITUAÇÃO PRETENDIDA

MEMORIAL DESCRITIVO DE DESDOBRAMENTO DE LOTE

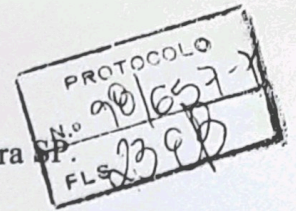

Local: Rua Atilio Biscuola (Antiga Estrada Municipal Pau- A Pique) Gleba 1 C, Louveira SP.
Prop: Irma Valentina Montelatto/ Luiz Alves Matos.
Área: 500.00m².

DESCRIÇÃO SITUAÇÃO ATUAL

Gleba 1C ,tem inicio no ponto Q2 , daí deflete a direita a distancia de 25.26m com rumo 88°10'03" SE até o ponto P confrontando com a rua Atilio Biscuola ,deflete a esquerda a distancia de 27.13 com rumo 21°00'57" até o ponto P1 confrontando com a propriedade de Antonio Bichara, deflete a esquerda a distancia de 14.73 até o ponto P2 confrontando com a Gleba 1 A, deflete a esquerda a distancia de 25.00m confrontando com a Gleba 1B até o ponto Q2, onde teve inicio esta descrição encerrando uma área de 500.00m².

Situação Pretendida Gleba 1-C-A

Gleba 1-C-A, tem inicio no ponto Q2 daí deflete a direita a distancia de 11.76m com rumo 88°10'03" SE até o ponto P5 confrontando com a rua Atilio Biscuola, deflete a esquerda a distancia de 25.00m até o ponto P4 confrontando com a Gleba 1-C-B, deflete a esquerda a distancia de 11.76m até o ponto P2 confrontando com Gleba 1 A, deflete a esquerda a distancia de 25.00m confrontando com a Gleba 1 B até o ponto Q2 onde teve inicio esta descrição encerrando uma área de 294.00m².

Situação Pretendida Gleba 1-C-B

Gleba 1-C-B tem inicio no ponto P5, daí deflete a direita a distancia de 13.50m com rumo 88°10'03" SE até o ponto P confrontando com a rua Atilio Biscuola, deflete a esquerda a distancia de 27.13m com rumo 21°00'57" até o ponto P1 confrontando com a propriedade de Antonio Bichara ,deflete a esquerda a distancia de 2.97m até o ponto P4 confrontando com a Gleba 1-A, deflete a esquerda a distancia de 25.00m até o ponto P5 confrontando com a Gleba 1-C-A encerrando uma área de 206.00m².

Louveira, 06de Agosto de 1998.

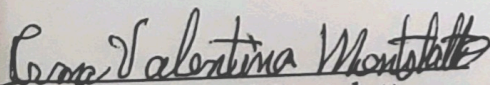
Irma Valentina Montelatto.

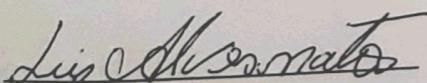
Luiz Alves Matos.

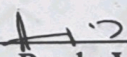
Francisco de Paula V. Moreira.
Eng. Civil/Sanitarista
Crea. 5060146476



RESOLUÇÃO SITUACAO ATUAL

... em 1978, com uma área de 22.00m com uma 88°10'32"
... com a propriedade de Antonio Biscotto, de 17,13 com
... com a propriedade de Antonio Biscotto, de 17,13 com
... com a propriedade de Antonio Biscotto, de 17,13 com

Plano Protetor da Gleba I-C-1

... com uma área de 22.00m com uma 88°10'32"
... com a propriedade de Antonio Biscotto, de 17,13 com
... com a propriedade de Antonio Biscotto, de 17,13 com
... com a propriedade de Antonio Biscotto, de 17,13 com

Plano Protetor da Gleba I-C-2

... com uma área de 22.00m com uma 88°10'32"
... com a propriedade de Antonio Biscotto, de 17,13 com
... com a propriedade de Antonio Biscotto, de 17,13 com
... com a propriedade de Antonio Biscotto, de 17,13 com

Barragem, 06 de Agosto de 1978

APROVADA
Secretaria de Planejamento e Obras
Prefeitura Municipal de Barra do Vale
Em 21 de Agosto de 1978
Processo n.º 98/657-5
EABSON RICHARDO R. PISSULIN
END. BARRAGEM - CREA 300000000-5