



PREFEITURA MUNICIPAL DE LOUVEIRA

ESTADO DE SÃO PAULO

**DECRETO Nº 1955/98
DE 07 DE AGOSTO DE 1998**

DISPÕE SOBRE DESDOBRO DE LOTE

**BENEDICTO DOS SANTOS NETTO,
PREFEITO DO MUNICÍPIO DE
LOUVEIRA - SP, NO USO DE SUAS
ATRIBUIÇÕES LEGAIS, E,**

Considerando o processo administrativo nº
98/0022-7 de 06.01.98

Considerando as apreciações técnicas e
jurídicas das Secretarias Competentes,

DECRETA :

ARTIGO 1º - Fica aprovado o projeto de
desdobro do *lote 03, quadra G, situado na Rua Santo Miquetto,
Loteamento Cidade Jardim, Bairro Santo Antonio*, neste Município de
Louveira, de propriedade de **JOSÉ EVANI NECO DE LIMA e JOSÉ
ARLINDO FERNANDES DOS ANJOS**, passando os lotes a terem as
seguintes medidas e descrições:



PREFEITURA MUNICIPAL DE LOUVEIRA

ESTADO DE SÃO PAULO

Decreto nº 1.955/98

2

SITUAÇÃO DESDOBRADA:

LOTE 03-A: Tem início no marco B, daí deflete a direita a distância de 5,50 m até o ponto F confrontando com a rua Santo Miqueletto, deflete a esquerda a distância de 25,00 m até o ponto E confrontando com o lote 03-B, deflete a esquerda a distância de 5,50 m até o ponto C confrontando com o sistema de lazer, deflete a esquerda a distância de 25,00 m confrontando com o lote 04 até o marco B onde teve início esta descrição encerrando uma área de 137,50 m².

LOTE 03-B: Tem início no marco F, daí deflete a direita a distância de 5,50 m até o ponto A confrontando com a rua Santo Miqueletto, deflete a esquerda a distância de 25,00 m até o ponto D confrontando com o lote 02, deflete a esquerda a distância de 5,50 m até o ponto E confrontando com o sistema de lazer, deflete a esquerda a distância de 25,00 m confrontando com o lote 03-A até o marco F onde teve início esta descrição encerrando uma área de 137,50 m².

ARTIGO 2º - Fica autorizado o registro perante o Cartório Competente, após cumpridas demais diligências pertinentes.

ARTIGO 3º - Este decreto entra em vigor na data de sua publicação, revogadas as disposições em contrário.

PREFEITURA MUNICIPAL DE LOUVEIRA

Em 07 de Agosto de 1998

BENEDICTO DOS SANTOS NETTO

Prefeito Municipal

Publicado e registrado na Secretaria de Administração em 07 de Agosto de 1998.

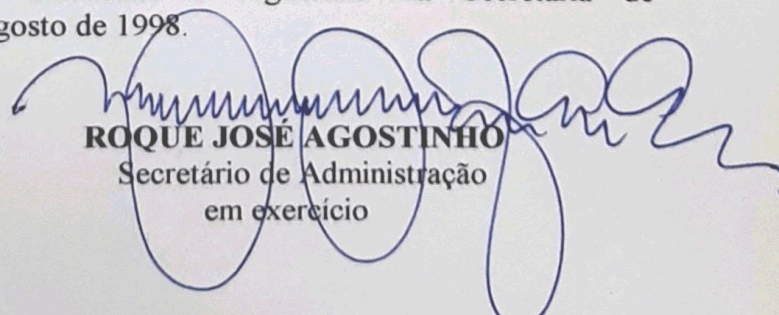
ROQUE JOSÉ AGOSTINHO

Secretário de Administração
em exercício

MEMORIAL DESCRITIVO DE DESDOBRAMENTO DE LOTE

LOCAL - Rua Sto Miquetto, Lt 03, Qd. G, Lot. Cidade Jardim B. Sto Antonio.

PROP - José Evani Neco de Lima / José Arlindo Fernandes dos Anjos.

ÁREA - 275.00 M²

SITUAÇÃO ATUAL LOTE 03

Lote 03, tem início no marco A, daí deflete a esquerda a distância de 11.00 m até o ponto B confrontando com a rua Sto Miquetto, deflete a direita a distância de 25.00 m até o ponto C confrontando com o lote 04, deflete a direita a distância de 11.00 m até o ponto D confrontando com o sistema de Lazer, deflete a direita a distância de 25.00 m confrontando com o lote 02 até o marco A onde teve início esta descrição encerrando uma área de 275.00 m².

SITUAÇÃO PRETENDIDA LOTE 03-A

Lote 03-A, tem no marco B daí deflete a direita a distância de 5.50 até o ponto F confrontando com a rua Sto Miquetto, deflete a esquerda a distância de 25.00 m até o ponto E confrontando com o lote 03-B, deflete a esquerda a distância de 5.50 m até o ponto C confrontando com o sistema de lazer, deflete a esquerda a distância de 25.00 m confrontando com o lote 04 até o marco B onde teve início esta descrição encerrando uma área de 137.50 m².

SITUAÇÃO PRETENDIDA LOTE 03-B

Lote 03-B, tem início no marco F daí deflete a direita a distância de 5.50 m até o ponto A confrontando com a rua Sto Miquetto, deflete a esquerda a distância de 25.00 m até o ponto D confrontando com o lote 02, deflete a esquerda a distância de 5.50 m até o ponto E confrontando com o sistema de lazer, deflete a esquerda a distância de 25.00 m confrontando com o lote 03-A até o marco F onde teve início esta descrição encerrando uma área de 137.50 m².

Louveira 02/01/98

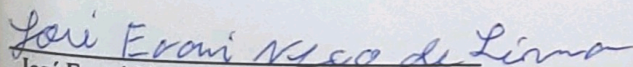
José Evani Neco de Lima

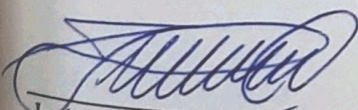
José Arlindo Fernandes dos Anjos

Processo n.º
ENG. CIVIL CREA 250670/SP
EDSON RICARDO M. BISSUINI

Associação Municipal de Engenharia e Arquitetura
Associação de Engenharia e Arquitetura
Associação de Engenharia e Arquitetura
Associação de Engenharia e Arquitetura

Francisco de P. Vitor Moreira
Eng. Civil Sanitarista
Crea. 5060146476

APROVADA
Secretaria de Planejamento e Obras
Prefeitura Municipal de Louveira

Em 03/10/81 P.S.

EDSON RICARDO M. PISSULIN
ENG.º CIVIL - CREA 5060108/128/D

Processo n.º 88/0022 F

PROJETO COMPLETO

F.U.

DESDOBRO DE LOTE

17

PROPRIETÁRIO: JOSÉ EVANI NECO DE LIMA
JOSÉ ARLINDO FERNANDES DOS ANJOS

LOCAL: R. STº MIQUELETTTO, LT. 3, QD."G" - LOT. CIDADE JARDIM
B. STº ANTONIO, LOUVEIRA, SP

ESCALA: 1:200

DEZ /97

SITUAÇÃO S/ ESCALA

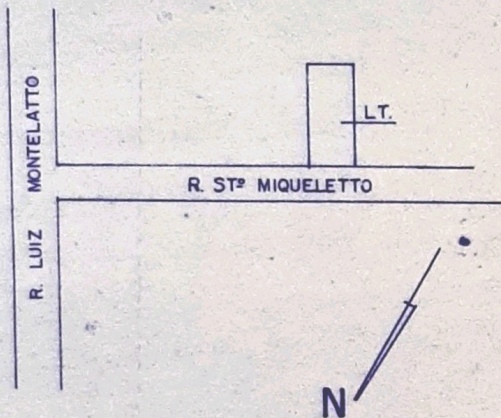

DECLARO QUE A APROVAÇÃO DO PROJETO NÃO IMPLICA NO RECONHECIMENTO POR PARTE DA PREFEITURA DO DIREITO DE PROPRIEDADE DO IMÓVEL.

Jose Evani Neco de Lima
JOSE EVANI N. LIMA - PROP.

ÁREA EM M²

SITUAÇÃO ATUAL

LOTE 3 275,00

SITUAÇÃO PRETENDIDA

LOTE 3A 137,50

LOTE 3B 137,50

Jose Arlindo F. Anjos
JOSE ARLINDO F. ANJOS - PROP.

Francisco P. Vitor Moreira
FRANCISCO P. VITOR MOREIRA
ENGº CIVIL - RESP. TECNICO
CREA 5060146476
ART 115198

APROVADA
Secretaria de Planejamento e Obras
Prefeitura Municipal de Louveira

Em 03.108.198

Edson Ricardo M. Pissulin
EDSON RICARDO M. PISSULIN
ENGº CIVIL CREA 5060109128/D

Processo n.º 980022-f

SIST. LAZER

VIELA

C D

11.00

LT. 4

25.00

LT. 3

275,00

25.00

LT. 2

B

11.00

A

R. STº MIQUELETTTO

SITUAÇÃO ATUAL

SIST LAZER

VELA

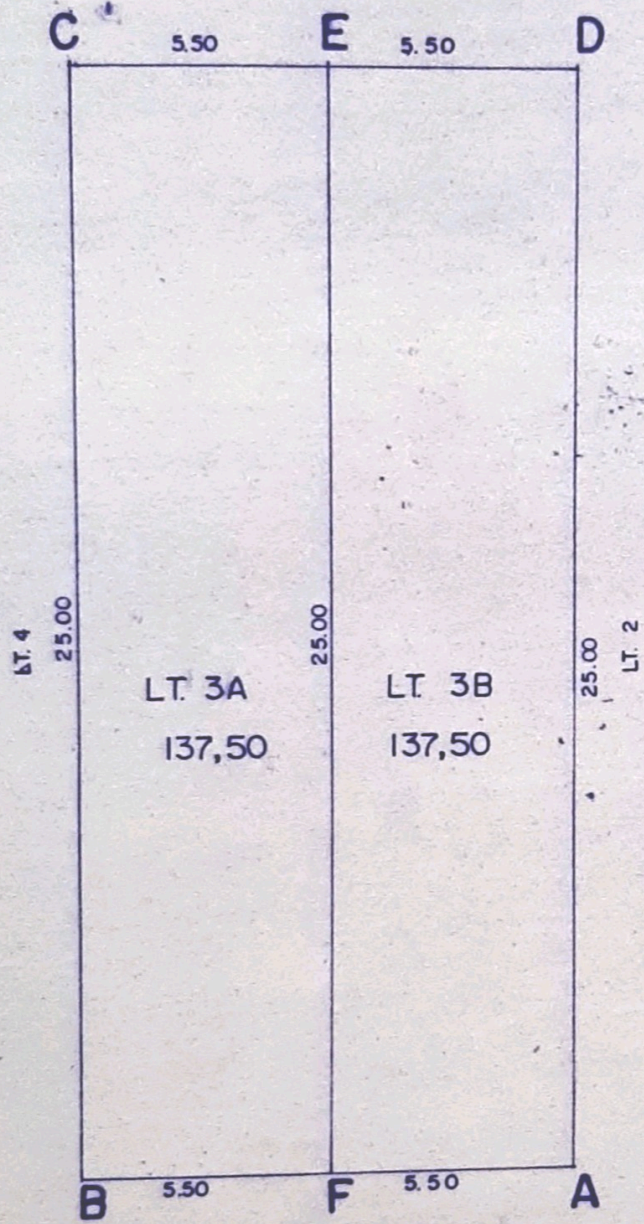

R. STº MIQUELETTO

SITUAÇÃO PRETENDIDA