

ASSUNTO
PLANTA BAIXA (TIPO)
CONDOMÍNIO NOVO PARAÍSO



LOCAL
ESTRADA 2, No. 50
GLEBA C – DESMEMBRADA DA FAZENDA SANTO ANTONIO

CIDADE
LOUVEIRA – SP

PROPRIETÁRIO
FRANCISCO RENATO BOSSI

SITUAÇÃO SEM ESCALA



DECLARO PARA OS DEVIDOS FINS, QUE A APROVAÇÃO DO PROJETO NÃO IMPLICA NO RECONHECIMENTO POR PARTE DA PREFEITURA DO DIREITO DE PROPRIEDADE DO TERRENO.

(Handwritten signature of Francisco Renato Bossi)

PROPRIETÁRIO – FRANCISCO RENATO BOSSI

(Handwritten signature of Luciane M. de Toledo)

AUTOR DO PROJETO – ENGA. LUCIANE MARTINS DE TOLEDO
CREA – 5061637103/D

(Handwritten signature of Luciane M. de Toledo)

RESPONSÁVEL TÉCNICO – ENGA. LUCIANE MARTINS DE TOLEDO
CREA – 5061637103/D

QUADRO DE ÁREAS (M²)

TERRENO	161,91
CONSTRUÇÃO/UN. HABITACIONAL	68,26
TOTAL	68,26
OCUPAÇÃO	42,16%

ART – 92221220020101334

APROVADA

Secretaria de Obras e Serviços Públicos
Prefeitura Municipal de Louveira

Em 29/10/2002

(Handwritten signature of Edson Ricardo M. Pissulin)
EDSON RICARDO M. PISSULIN
Engº Civil - CREA 5060109128/D

Processo n.º 2002.5055

PORTAS E JANELAS			
NUM.	LARGURA	ALTURA	PEITORIL
1	1,20	1,00	1,00
2	1,00	0,60	1,40
3	1,20	1,00	1,00
4	1,50	1,00	1,00
5	0,80	2,10	--
6	0,70	2,10	--

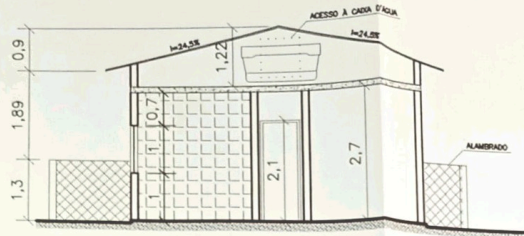

CORTE A-A
ESC. 1/100

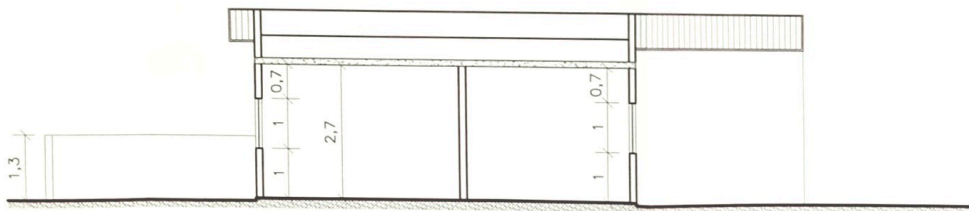

CORTE B-B
ESC. 1/100

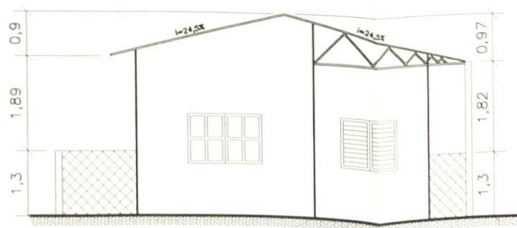

FACHADA
ESC. 1/100

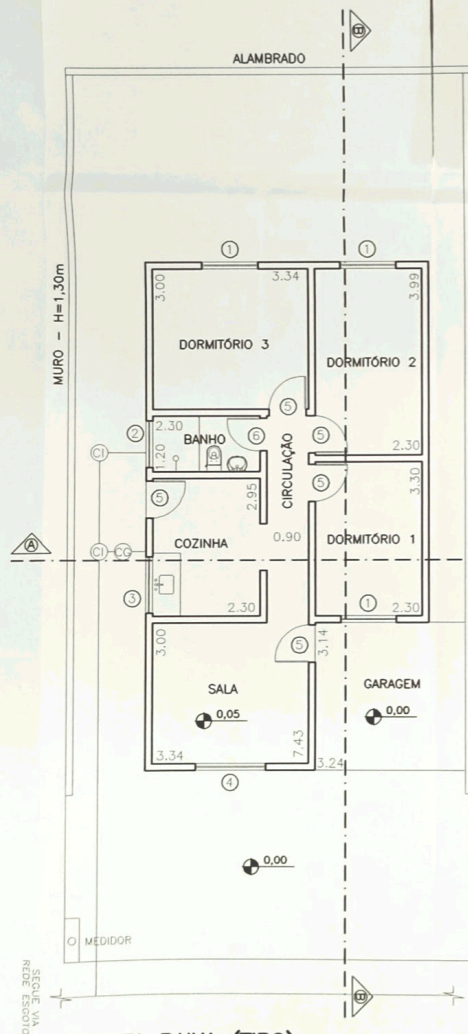

PLANTA BAIXA (TIPO)
ESC. 1/100

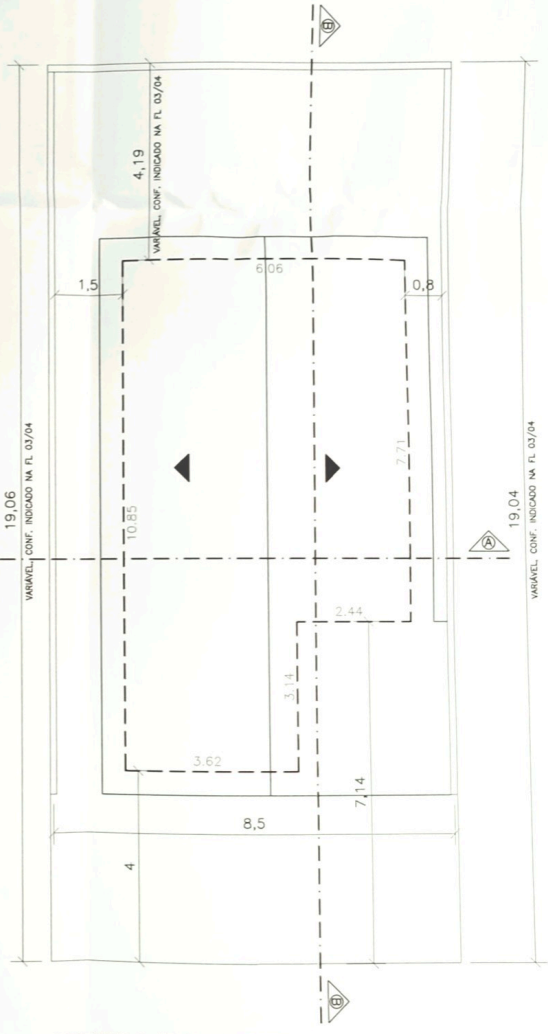

TELHADO/IMPLANTAÇÃO
ESC. 1/100

ASSUNTO
PLANTA BAIXA GUARITA/PORTARIA
CONDOMÍNIO NOVO PARAÍSO



LOCAL
ESTRADA 2, No. 50
GLEBA C - DESMEMBRADA DA FAZENDA SANTO ANTONIO

CIDADE
LOUVEIRA - SP

PROPRIETÁRIO
FRANCISCO RENATO BOSSI

SITUAÇÃO SEM ESCALA

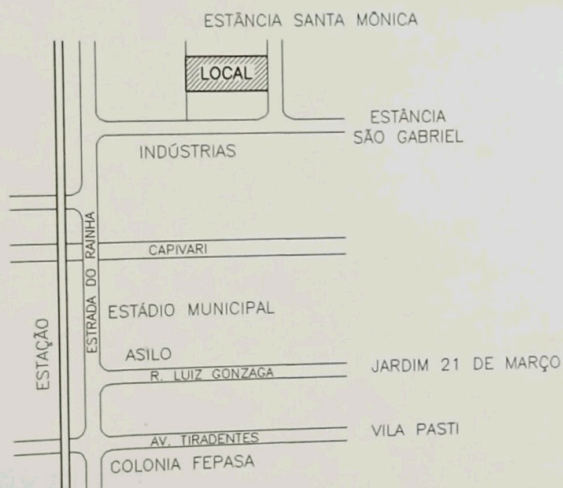

DECLARO PARA OS DEVIDOS FINS, QUE A APROVAÇÃO DO PROJETO NÃO IMPLICA NO RECONHECIMENTO POR PARTE DA PREFEITURA DO DIREITO DE PROPRIEDADE DO TERRENO.

PROPRIETÁRIO - FRANCISCO RENATO BOSSI

AUTOR DO PROJETO - ENGA. LUCIANE MARTINS DE TOLEDO
CREA - 5061637103/D

RESPONSÁVEL TÉCNICO - ENGA. LUCIANE MARTINS DE TOLEDO
CREA - 5061637103/D

QUADRO DE ÁREAS (M ²)	
TERRENO	3.313,62
CONSTRUÇÃO GUARITA	5,56
TOTAL GUARITA	5,56
OCUPAÇÃO	0,17%

ART - 92221220020101334

APROVADA

Secretaria de Obras e Serviços Públicos
Prefeitura Municipal de Louveira

Em 29/10/2002

EDSON RICARDO M. PISSULIN
Eng.º Civil - CREA 5060109128/D

Processo n.º 2002/5055

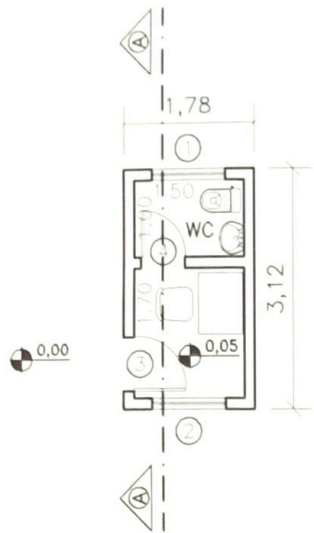

PORTAS E JANELAS			
NUM.	LARGURA	ALTURA	PEITORIL
1	1,00	0,60	1,50
2	1,00	1,00	1,10
3	0,70	2,10	--
3	0,60	2,10	--

PLANTA BAIXA - GUARITA/PORTARIA
 ESC. 1/100

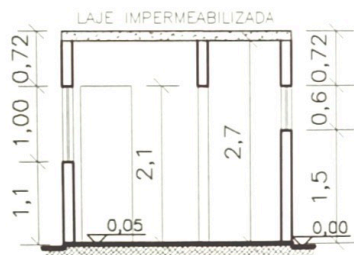

CORTE A-A
 ESC. 1/100

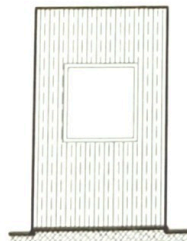

FACHADA
 ESC. 1/100

ASSUNTO
IMPLANTAÇÃO DO CONDOMÍNIO
CONDOMÍNIO NOVO PARAÍSO



LOCAL
ESTRADA 2, No. 50
GLEBA C – DESMEMBRADA DA FAZENDA SANTO ANTONIO

CIDADE
LOUVEIRA – SP

PROPRIETÁRIO
FRANCISCO RENATO BOSSI

SITUAÇÃO SEM ESCALA



DECLARO PARA OS DEVIDOS FINS, QUE A APROVAÇÃO DO PROJETO NÃO IMPLICA NO RECONHECIMENTO POR PARTE DA PREFEITURA DO DIREITO DE PROPRIEDADE DO TERRENO.

[Handwritten signature]
PROPRIETÁRIO – FRANCISCO RENATO BOSSI

[Handwritten signature]
AUTOR DO PROJETO – ENGA. LUCIANE MARTINS DE TOLEDO
CREA – 5061637103/D

[Handwritten signature]
RESPONSÁVEL TÉCNICO – ENGA. LUCIANE MARTINS DE TOLEDO
CREA – 5061637103/D

ART – 92221220020101334

QUADRO DE ÁREAS (M²)

TERRENO	3.313,62
CONSTRUÇÃO: 15 UN. HAB.x68,26 M²	1.023,90
CONSTRUÇÃO: PORTARIA	5,56
CONSTRUÇÃO: MEDIDORES	13,75
TOTAL CONSTRUÇÃO	1.043,21
OCUPAÇÃO	31,48%

APROVADA

Secretaria de Obras e Serviços Públicos
Prefeitura Municipal de Louveira

Em 29/10/2002

[Handwritten signature]
EDSON RICARDO M. PISSULIN
Eng.º Civil - CREA 5060109128/D

Processo n.º 2002/5055

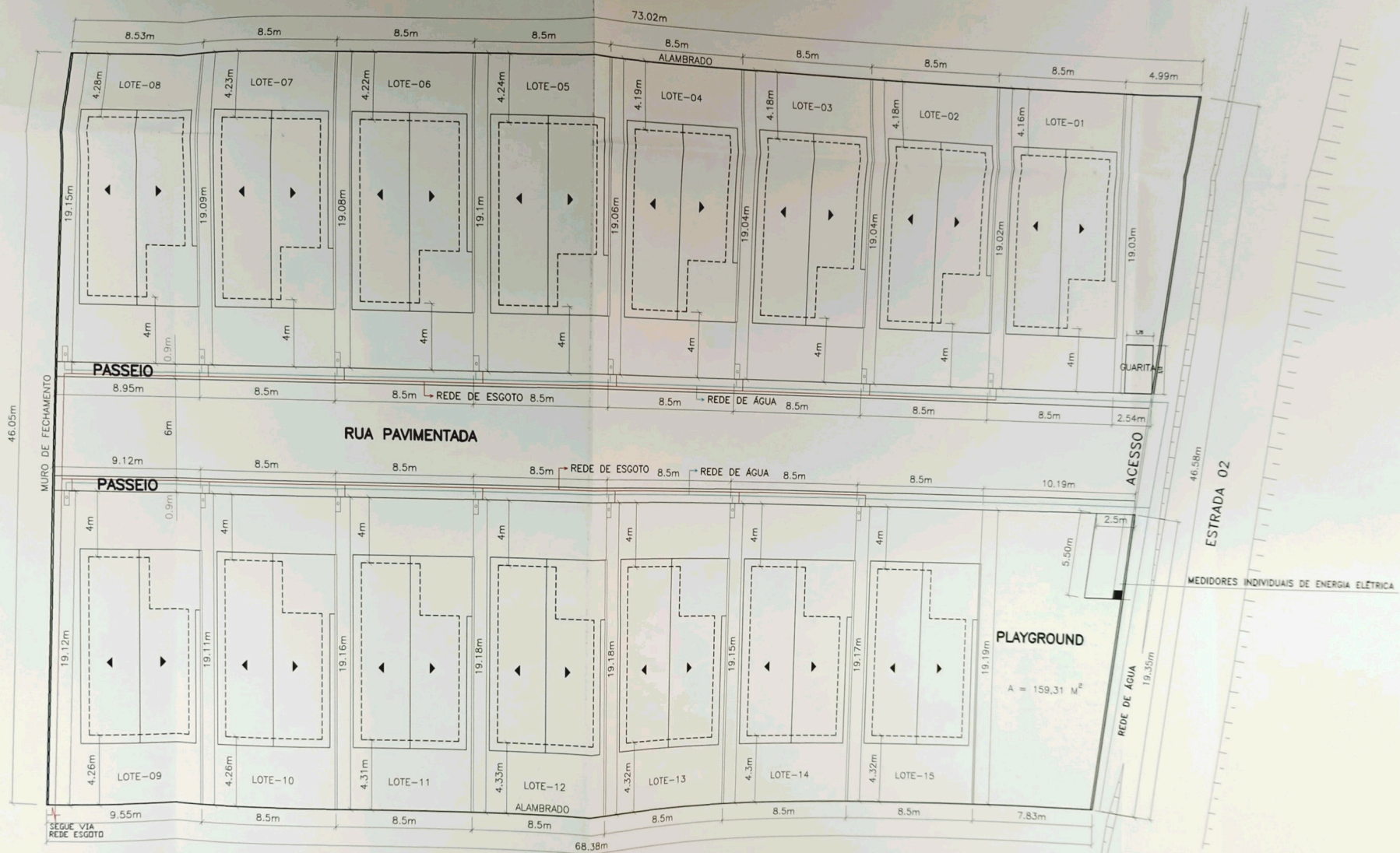

IMPLANTAÇÃO GERAL/REDE ÁGUA/REDE ESGOTO
 ESC. 1/200

ASSUNTO
DETALHE ALAMBRADO – PERFIL PASSEIO – PERFIL PAVIMENTO
CONDOMÍNIO NOVO PARAÍSO

LOCAL
ESTRADA 2, No. 50
GLEBA C – DESMEMBRADA DA FAZENDA SANTO ANTONIO

CIDADE
LOUVEIRA – SP

PROPRIETÁRIO
FRANCISCO RENATO BOSSI



SITUAÇÃO SEM ESCALA

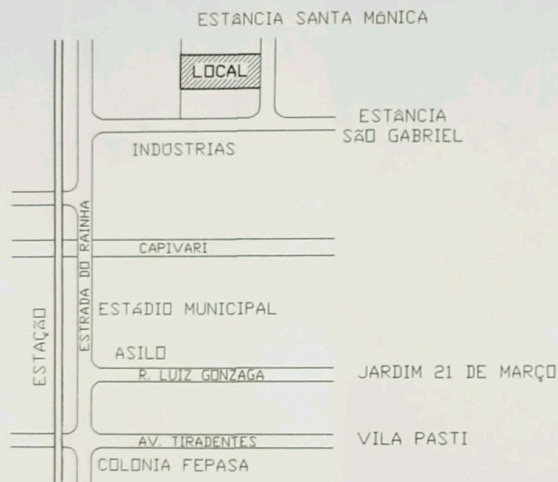

QUADRO DE ÁREAS (M ²)	
TERRENO	3.313,62
CONSTRUÇÃO: 15 UN. HAB.x68,26 M ²	1.023,90
CONSTRUÇÃO: PORTARIA	5,56
CONSTRUÇÃO: MEDIDORES	13,75
TOTAL CONSTRUÇÃO	1.043,21
OCUPAÇÃO	31,48%

DECLARO PARA OS DEVIDOS FINS, QUE A APROVAÇÃO DO PROJETO NÃO IMPLICA NO RECONHECIMENTO POR PARTE DA PREFEITURA DO DIREITO DE PROPRIEDADE DO TERRENO.

PROPRIETÁRIO – FRANCISCO RENATO BOSSI

AUTOR DO PROJETO – ENGA. LUCIANE MARTINS DE TOLEDO
CREA – 5061637103/D

RESPONSÁVEL TÉCNICO – ENGA. LUCIANE MARTINS DE TOLEDO
CREA – 5061637103/D

ART – 92221220020101334

APROVADA

Secretaria de Obras e Serviços Públicos
Prefeitura Municipal de Louveira

Em 29/10/2002

EDSON RICARDO M. PISSULIN
Eng.º Civil - CREA 5060109128/D

Processo n.º 2002/5055

PERFIL DO PASSEIO

ESCALA 1/50

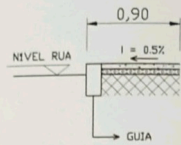

DETALHE

S/ ESCALA

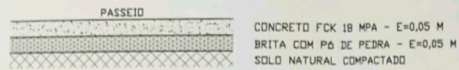

(MEDIDAS EM M)

DETALHE ALAMBRADO E PORTÃO

ESCALA 1:50

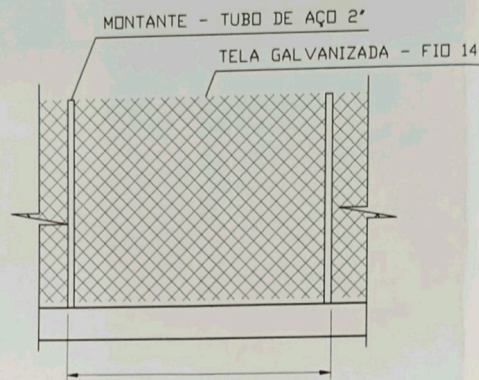

ESCORA - 20 METROS
(MEDIDAS EM M)

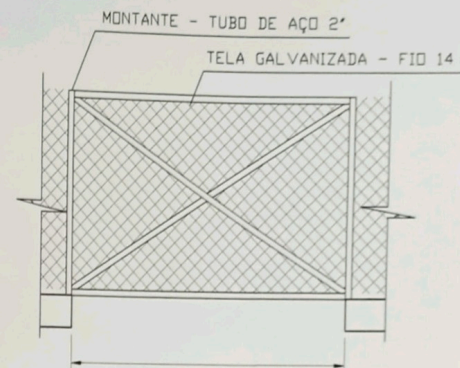

2,80
(MÍNIMO)

PERFIL DO PAVIMENTO

ESCALA 1:50

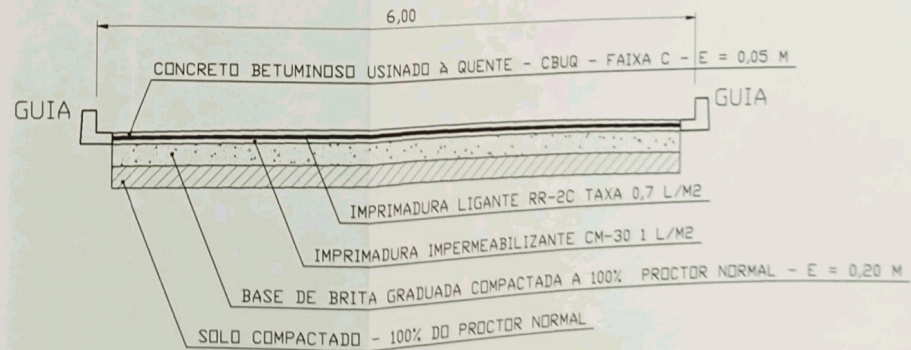

(MEDIDAS EM M)