



PREFEITURA MUNICIPAL DE LOUVEIRA

ESTADO DE SÃO PAULO

**DECRETO Nº 1.903/98
DE 26 DE MAIO DE 1998**

DISPÕE SOBRE DESDOBRO DE LOTE

**BENEDICTO DOS SANTOS NETTO,
PREFEITO DO MUNICÍPIO DE
LOUVEIRA - SP, NO USO DE SUAS
ATRIBUIÇÕES LEGAIS, E,**

Considerando o processo administrativo nº
98/150-1 de 02.02.98

Considerando as apreciações técnicas e
jurídicas das Secretarias Competentes,

DECRETA :

ARTIGO 1º - Fica aprovado o projeto de
desdobro do *lote 08, quadra D, situado na Rua Vicente Furlan , Jd. Lago
Azul, Bairro Santo Antonio*, neste Município de Louveira, de propriedade
de **SANDRA CÉLIA MARANZATO E NIVALDO PICELI**, passando o
lote a ter as seguintes medidas e descrições:



PREFEITURA MUNICIPAL DE LOUVEIRA

ESTADO DE SÃO PAULO

Decreto nº 1.903/98

2

SITUAÇÃO DESDOBRADA:

LOTE 08-A: Tem início no marco B, segue em linha reta a distancia de 5,00 m até o ponto F confrontando com a rua Vicente Furlan, deflete a esquerda a distancia de 25,00 m até o ponto E confrontando com o lote 08 B, deflete a esquerda a distancia de 5,00 m até o ponto C confrontando com o lote 04, deflete a esquerda a distancia de 25,00 m confrontando com o lote 7 até o marco B onde teve início esta descrição encerrando uma área de 125,00 m².

LOTE 08-B: Tem início no marco F, segue em linha reta a distancia de 5,00 m até o ponto A confrontando com a rua Vicente Furlan, deflete a esquerda a distancia de 25,00 m até o ponto D confrontando com o lote 09, deflete a esquerda a distancia de 5,00 m até o ponto E confrontando com o lote 04, deflete a esquerda a distancia de 25,00 m confrontando com o lote 08 A até o marco F onde teve início esta descrição encerrando uma área de 125,00 m².

ARTIGO 2º - Fica autorizado o registro perante o Cartório Competente, após cumpridas demais diligências pertinentes.

ARTIGO 3º - Este decreto entra em vigor na data de sua publicação, revogadas as disposições em contrário.

PREFEITURA MUNICIPAL DE LOUVEIRA
Em 26 de Maio de 1998

BENEDICTO DOS SANTOS NETTO
Prefeito Municipal

Publicado e registrado na Secretaria de
Administração em 26 de Maio de 1998.

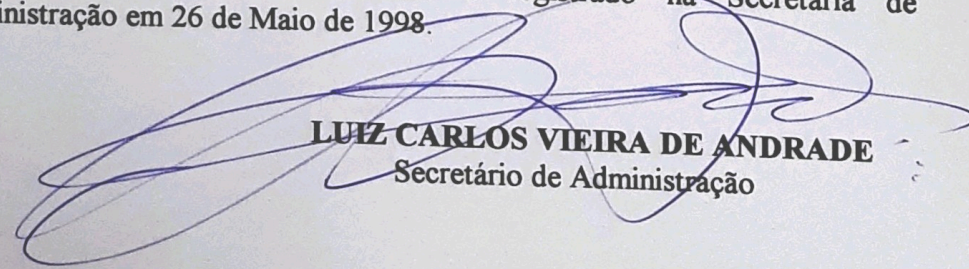
LUIZ CARLOS VIEIRA DE ANDRADE
Secretário de Administração

MEMORIAL DESCRITIVO DE DESDOBRO DE LOTE

N.º

S

LOCAL - Rua Vicente Furlan, Qd. D, Lt 08, Jd. Lago Azul Bairro Sto Antonio Louveira -SP.

PROP. - Sandra Célia Maranzato Leal / Nivaldo Piceli.

ÁREA - 250.00 m².

DESCRIÇÃO SITUAÇÃO ATUAL LOTE 08

Lote 08, tem início no marco A segue em linha reta a distancia de 10.00 m até o ponto B confrontando com a rua Vicente Furlan, deflete a direita a distancia de 25.00 m até o ponto C confrontando com o lote 07, deflete a direita a distancia de 10.00 m até o ponto D confrontando com o lote 04, deflete a direita a distancia de 25.00 m confrontando com o lote 09 até o marco A onde teve início esta descrição encerrando uma área de 250.00 m².

SITUAÇÃO PRETENDIDA LOTE 08 -A

Lote 08-A, tem início no marco B, segue em linha reta a distancia de 5.00 m até o ponto F confrontando com a rua Vicente Furlan, deflete a esquerda a distancia de 25.00 m até o ponto E confrontando com o lote 8-B, deflete a esquerda a distancia de 5.00 m até o ponto C confrontando com o lote 04, deflete a esquerda distancia de 25.00 m confrontando com o lote 7 até o marco B onde teve início esta descrição encerrando uma área de 125.00 m².

SITUAÇÃO PRETENDIDA LOTE 08-B

Lote 08-B, tem início no marco F, segue em linha reta a distancia de 5.00 m até o ponto A confrontando com a rua Vicente Furlan, deflete a esquerda a distancia de 25.00 m até o ponto d confrontando com o lote 09, deflete a esquerda a distancia de 5.00 m até o ponto E confrontando com o lote 04, deflete a esquerda a distancia de 25.00 m confrontando com o lote 08-A até o marco F onde teve início esta descrição encerrando uma área de 125.00 m².

Louveira 08 de Janeiro de 1.998

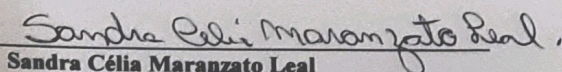
Sandra Célia Maranzato Leal

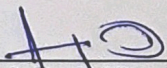

Nivaldo Piceli

Francisco de Paula Vitor Moreira
Eng. Civil / Sanitarista
Crea 5060146476

A P R O V A D A
Secretaria de Obras e Viação

Prefeitura Municipal de Louveira

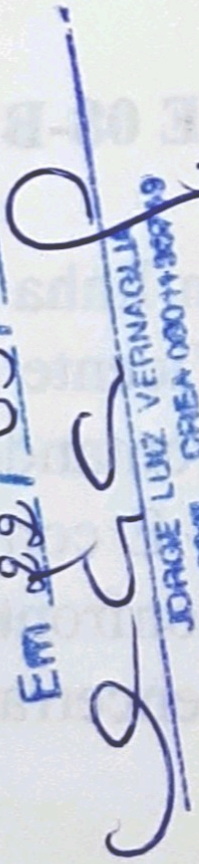
Em 22/05/96



JORGE LUIZ VERNAGALLI
ENGRº CIVIL OCREA 0801136219

Processo Nº 98/150-1

DESDOBRO DE LOTE

7

PROPRIETÁRIO: SANDRA CÉLIA MARAZATO LEAL
NIVALDO PICELI

LOCAL: R. VICENTE FURLAN, LT. 8, QD. "D" - JD. LAGO AZUL
B. STº ANTONIO, LOUVEIRA, SP.

ESCALA: 1:200

OUT/97

SITUAÇÃO S/ ESCALA

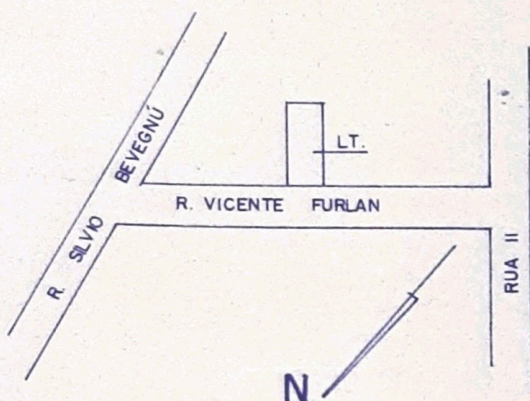

DECLARO QUE A APROVAÇÃO DO PROJETO NÃO IMPLICA NO RECONHECIMENTO POR PARTE DA PREFEITURA DO DIREITO DE PROPRIEDADE DO IMÓVEL.

Sandra Célia Marazato Leal
SANDRA CÉLIA M. LEAL - PROP.

ÁREA EM M²

SITUAÇÃO ATUAL

LOTE 8 250,00

SITUAÇÃO PRETENDIDA

LOTE 8A 125,00
LOTE 8B 125,00

Nivaldo Piceli
NIVALDO PICELI - PROP.

Francisco P. Vitor Moreira
FRANCISCO P. VITOR MOREIRA
ENGº CIVIL - RESP. TÉCNICA
CREA 5060146478
ART 059798

APROVADA

Secretaria de Obras e Viação
Prefeitura Municipal de Louveira

Em 20/05/98

Jorge Luiz Vernaiglia

JORGE LUIZ VERNAIGLIA
ENGº CIVIL CREA 0801130714

Processo Nº 98/150-1

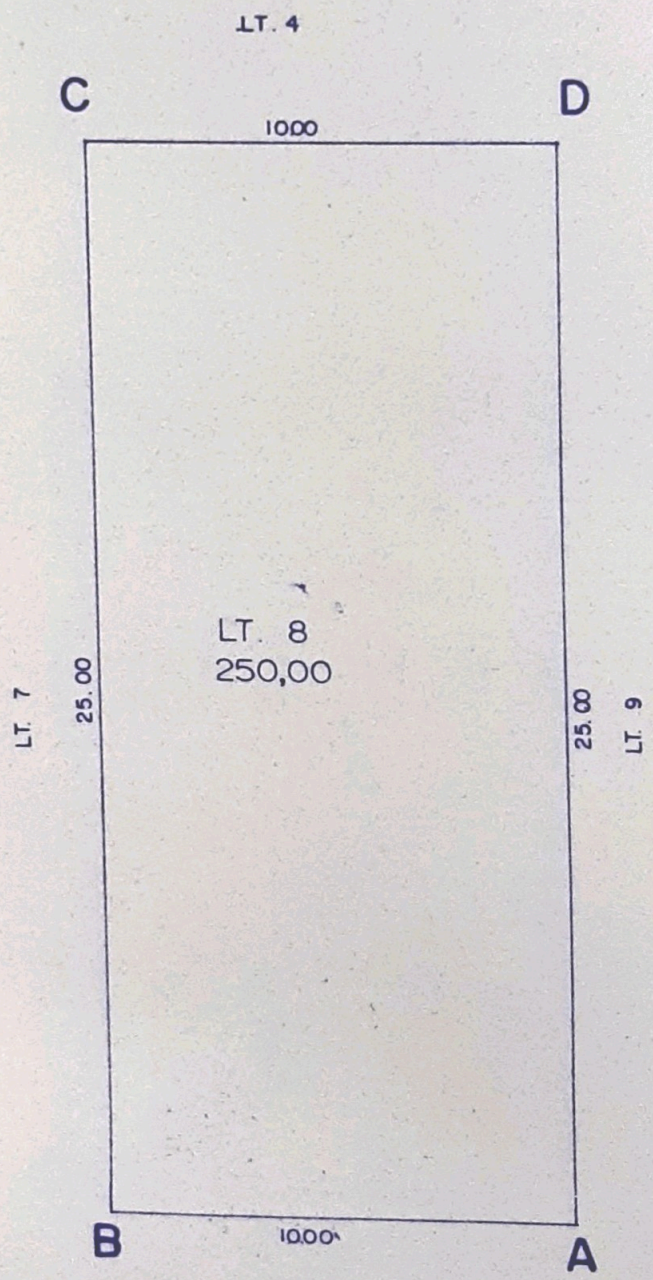

SITUAÇÃO ATUAL

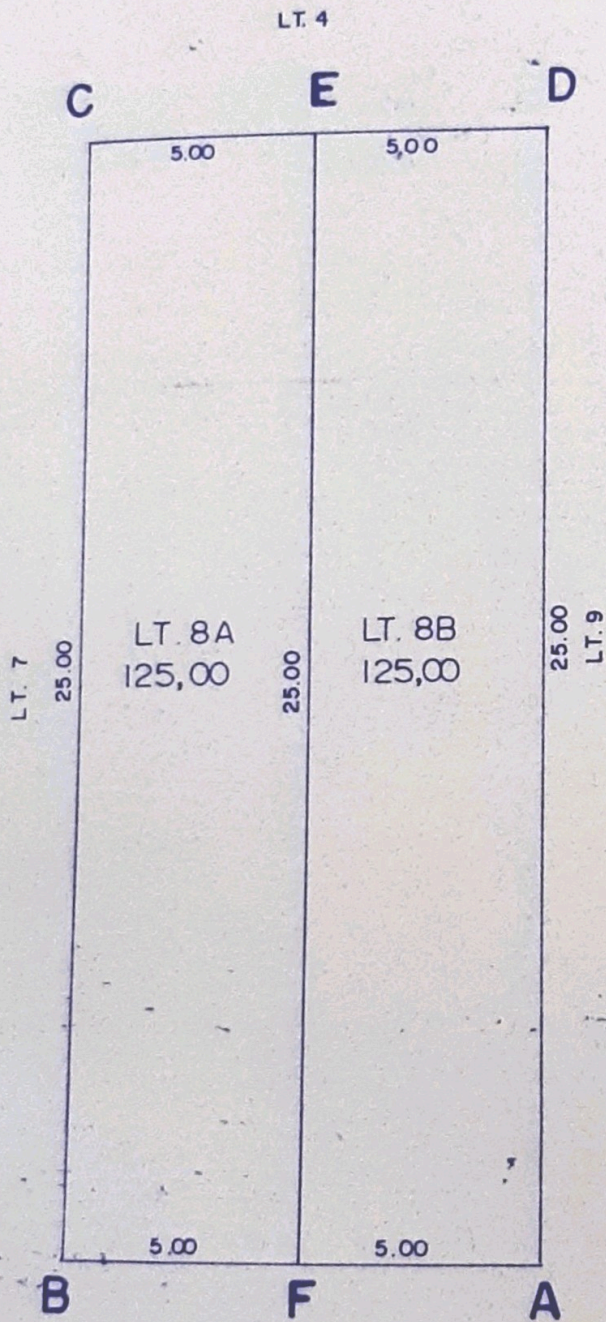

R. VICENTE FURLAN

SITUAÇÃO PRETENDIDA