



# PREFEITURA MUNICIPAL DE LOUVEIRA

ESTADO DE SÃO PAULO

**DECRETO Nº 1.978/98  
DE 21 DE SETEMBRO DE 1998**

**DISPÕE SOBRE DESDOBRO DE LOTE**

**BENEDICTO DOS SANTOS NETTO,  
PREFEITO DO MUNICÍPIO DE  
LOUVEIRA - SP, NO USO DE SUAS  
ATRIBUIÇÕES LEGAIS, E,**

Considerando o processo administrativo nº  
98/274-6 de 20.02.98

Considerando as apreciações técnicas e  
jurídicas das Secretarias Competentes,

**DECRETA :**

**ARTIGO 1º - Fica aprovado o projeto de  
desdobro do lote 10, quadra B, situado na Rua 03 esquina com 04,  
Loteamento Serra Azul, Bairro Santo Antonio, neste Município de  
Louveira, de propriedade de ROSEMEIRE DE ALMEIDA MATOS,  
VILOBALDO PEREIRA DA CRUZ E MIRACY SILVA MORAIS,  
passando os lotes a terem as seguintes medidas e descrições:**



# PREFEITURA MUNICIPAL DE LOUVEIRA

ESTADO DE SÃO PAULO

*Decreto n° 1.978/98*

2

## SITUAÇÃO DESDOBRADA:

**LOTE 10-A:** Tem início no marco F, segue em linha reta a distancia de 10,79 m até o ponto G confrontando com o lote 10 B, deflete a direita a distancia de 15,68 m até o ponto D confrontando com a Rua 04, deflete a direita a distancia de 10,79 m até o ponto E confrontando com o lote 08, deflete a direita a distancia de 15,68 m confrontando com o lote 09 até o marco F onde teve início esta descrição encerrando uma área de 169,19 m<sup>2</sup>.

**LOTE 10-B:** Tem início no marco A, segue em linha reta a distancia de 2,15 m até o ponto B confrontando com rua 03, deflete a direita em curva a distancia de 14,28 m até o ponto C em confluência com a rua 04, deflete a direita a distancia de 6,56 m até o ponto G confrontando com a rua 04, deflete a direita a distancia de 10,79 m até o ponto F confrontando com o lote 10 A, deflete a direita a distancia de 15,70 m confrontando com o lote 09 até o marco A onde teve início esta descrição encerrando uma área de 159,21 m<sup>2</sup>.

**ARTIGO 2°** - Fica autorizado o registro perante o Cartório Competente, após cumpridas demais diligências pertinentes.

**ARTIGO 3°** - Este decreto entra em vigor na data de sua publicação, revogadas as disposições em contrário.

PREFEITURA MUNICIPAL DE LOUVEIRA  
Em 21 de Setembro de 1998

  
**BENEDICTO DOS SANTOS NETTO**  
Prefeito Municipal

Publicado e registrado na Secretaria de  
Administração em 21 de Setembro de 1998.

  
**LUIZ CARLOS VIEIRA DE ANDRADE**  
Secretário de Administração

## MEMORIAL DESCRITIVO DE DESDOBRO DE LOTE

**LOCAL** - Rua 03, esq. com 04, Lt 10, Qd. B, Lot. Serra Azul Bairro Sto Antonio Louveira -SP.

**PROP.** - Rosemeire de Almeida Matos / Vilobaldo Pereira da Cruz/Miracy Silva Moraes.

**ÁREA** - 328.40 m<sup>2</sup>.

### DESCRIÇÃO SITUAÇÃO ATUAL LOTE 10

Lote 10, tem inicio no marco A, segue em linha reta a distancia de 2.15 m até o ponto B confrontando com a rua 03, deflete a direita em curva a distancia de 14.28 m até o ponto C em confluência com a rua 04, deflete a direita a distancia de 22.24 m até o ponto D confrontando com a rua 04, deflete a direita a distancia de 10.79 m até o ponto E confrontando com o lote 08, deflete a direita a distancia de 31.38 m confrontando com o lote 09 até o marco A onde teve inicio esta descrição encerrando uma área de 328.40 m<sup>2</sup>.

### SITUAÇÃO PRETENDIDA LOTE 10-A

Lote 10-A, tem inicio no marco F, segue em linha reta a distancia de 10.79 m até o ponto G confrontando com o lote 10-B, deflete a direita a distancia de 15.68 m até o ponto D confrontando com a rua 04, deflete a direita a distancia de 10.79 m até o ponto E confrontando com o lote 08, deflete a direita a distancia de 15.68 m confrontando com o lote 09 até o marco F onde teve inicio esta descrição encerrando uma área de 169.19 m<sup>2</sup>

### SITUAÇÃO PRETENDIDA LOTE 10-B

Lote 10-B, tem inicio no marco A, segue em linha reta a distancia de 2.15 m até o ponto B confrontando com rua 03, deflete a direita em curva a distancia de 14.28 m até o ponto C em confluência com a rua 04, deflete a direita a distancia de 6.56 m até o ponto G confrontando com a rua 04, deflete a direita a distancia de 10.79 m até o ponto F confrontando com o lote 10-A, deflete a direita a distancia de 15.70 m confrontando com o lote 09 até o marco A onde teve inicio esta descrição encerrando uma área de 159.21 m<sup>2</sup>.

Louveira 20 de Fevereiro de 1.998

Rosemeire Almeida Matos  
Rosemeire de Almeida Matos

Vilobaldo Pereira da Cruz  
Vilobaldo Pereira da Cruz

Miracy Silva Moraes  
Miracy Silva Moraes

Francisco de Paula Vitor Moreira  
Eng. Civil / Sanitarista  
Crea. 5060146476

**APROVADA**  
Secretaria de Planejamento e Obras  
Prefeitura Municipal de Louveira

Em 20/08/98

*[Handwritten Signature]*

EDSON RICARDO M. PISSULIN  
ENG. CIVIL CREA 5060109128/D

Processo n.º 98/2846

PROJETO COMPLETO

42

F.U.

### DESDOBRO DE LOTE

PROPRIETÁRIOS: ROSIMEIRE DE ALMEIDA MATOS  
VILOBALDO PEREIRA DA CRUZ  
MIRACY SILVA MORAES

LOCAL: RUA 3 ESQ. C/ RUA 4, LT. 10, QD. "B" - LOT. SERRA AZUL  
B. STº ANTONIO - LOUVEIRA, SP

ESC.: 1:200

### SITUAÇÃO S/ ESCALA

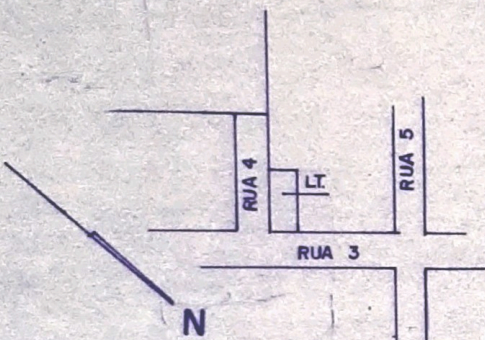

DECLARO QUE A APROVAÇÃO DO PROJETO NÃO IMPLICA NO RECONHECIMENTO POR PARTE DA PREFEITURA DO DIREITO DE PROPRIEDADE DO IMÓVEL.

Rosimeire Almeida Matos  
ROSIMEIRE A. MATOS - PROP.

Vilobaldo Pereira da Cruz  
VILOBALDO P. CRUZ - PROP.

Miracy Silva Moraes  
MIRACY S. MORAES - PROP.

### ÁREA EM M<sup>2</sup>

#### SITUAÇÃO ATUAL

LT. 10 328,40

#### SITUAÇÃO PRETENDIDA

LT. 10A 169,19

LT. 10B 159,21

Francisco P. Vitor Moreira  
FRANCISCO P. VITOR MOREIRA  
ENGº CIVIL - RESP. TÉCNICO  
CREA 5060146476  
ART 069198

APROVADA  
Secretaria de Planejamento e Obras  
Prefeitura Municipal de Louveira

Em 20/08/1985

Edson Ricardo M. Pissulin  
EDSON RICARDO M. PISSULIN  
ENGº CIVIL CREA 5060109128/D

Processo n.º 98/284-6

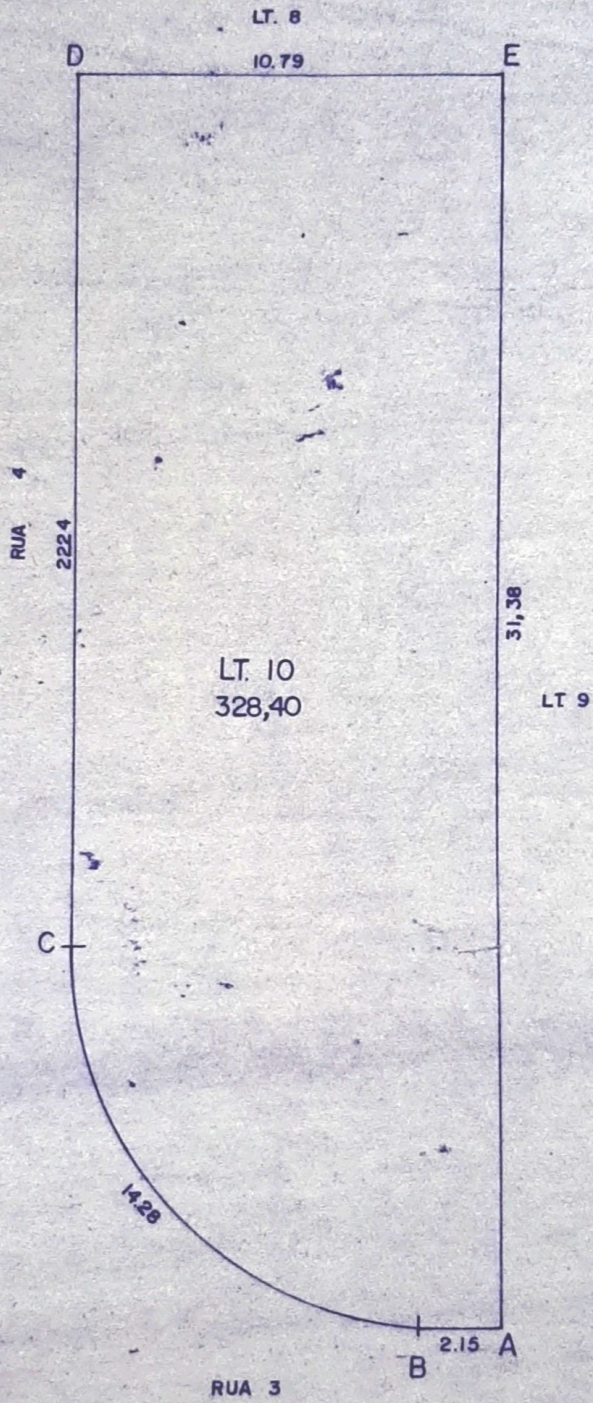

SITUAÇÃO ATUAL

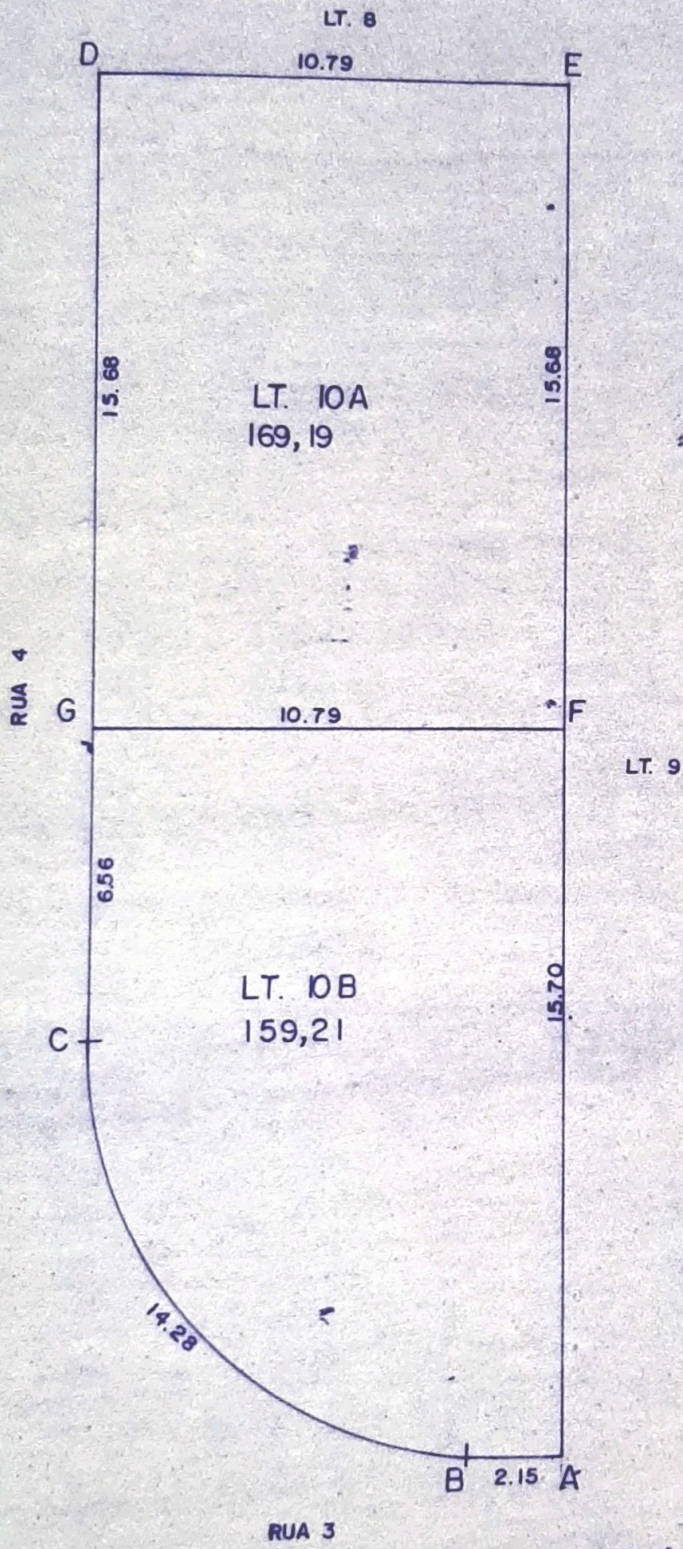

**SITUAÇÃO PRETENDIDA**