

PROJETO COMPLETO

F.U.

CONSTRUÇÃO RESIDENCIAL

000102

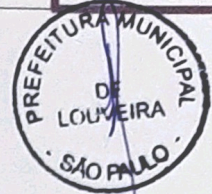

PROPRIETÁRIO - WANDERLEI MUNIZ E OUTROS

LOCAL - ESTR. MUNICIPAL (CONT. DA R. JOÃO VERARDO)
UNIDADE 3, CIRCULAÇÃO, COND. MUNIZ, BAIRRO STO ANTONIO
LOUVEIRA/SP

ESCALA - 1:100 / 1:200

MARÇO/2003

SITUAÇÃO S/ ESCALA

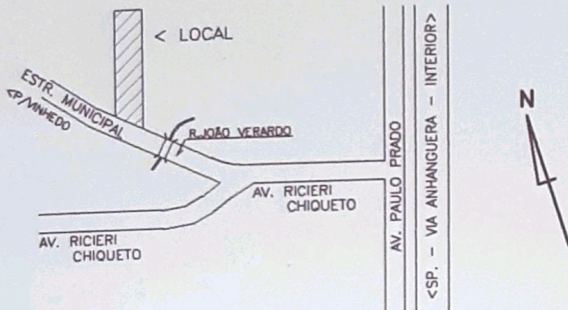

DECLARO QUE A APROVAÇÃO DO PROJETO NÃO IMPLICA
NO RECONHECIMENTO POR PARTE DA PREFEITURA DO
DIREITO DE PROPRIEDADE DO TERRENO

ÁREA EM m²

TERRENO	130.00
A CONSTRUIR	
RESIDENCIA	76.13
LIVRE	53.87

WANDERLEI MUNIZ E OUTROS
PROPRIETÁRIO

RESPONSÁVEL TÉCNICA E AUTORA DO PROJETO
ANDRÉA SANTANNA
ENGENHEIRA CIVIL
CREA Nº 5060790859
ART Nº 94282720020196902

APROVADA
Secretaria de Planejamento e Obras
Prefeitura Municipal de Louveira

Em 29/09/2003

EDSON RICARDO M. PISSULIN
Eng.º Civil - CREA 5060109128/D

Processo n.º 2002/5133

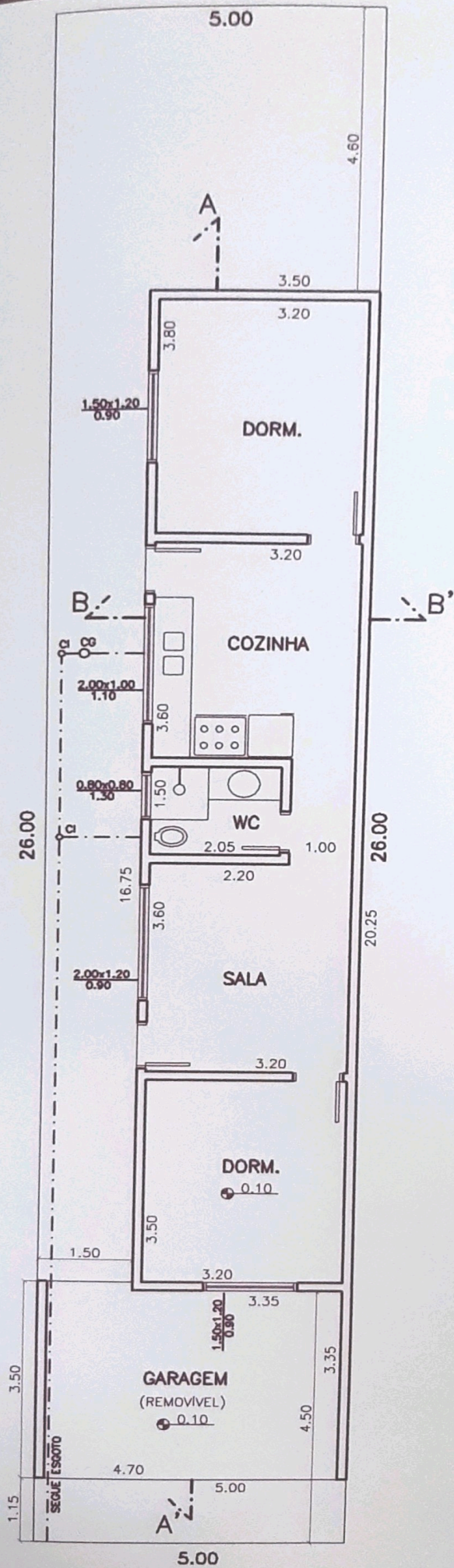

PLANTA BAIXA
ESC. 1:100

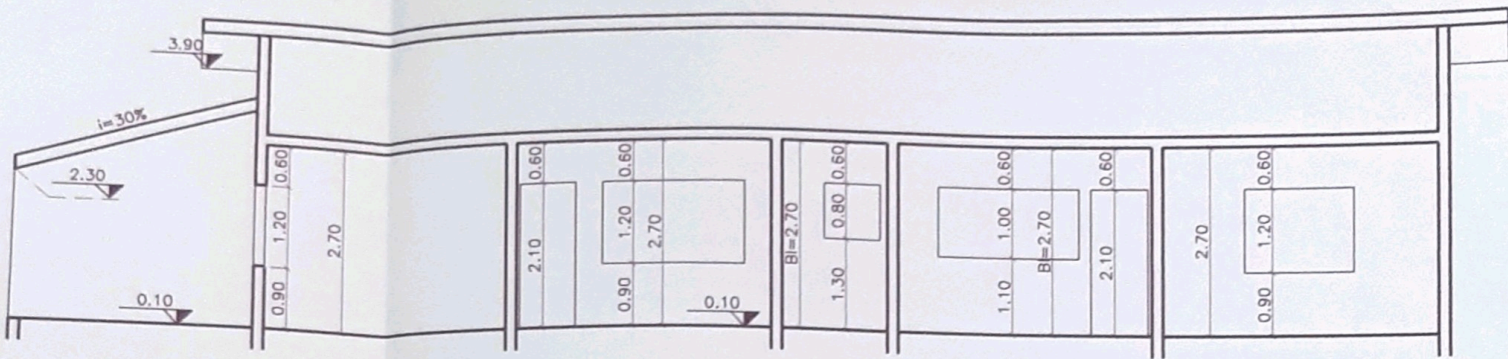

CORTE A-A'
ESC. 1:100

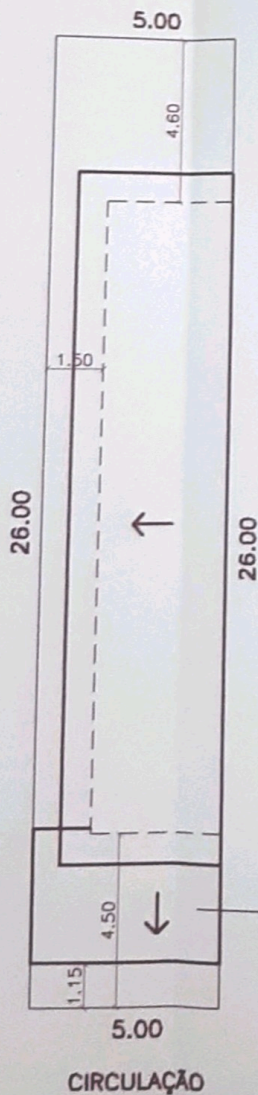
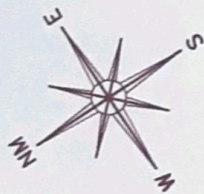

PLANTA COBERTURA E IMPLANTAÇÃO
ESC. 1:200

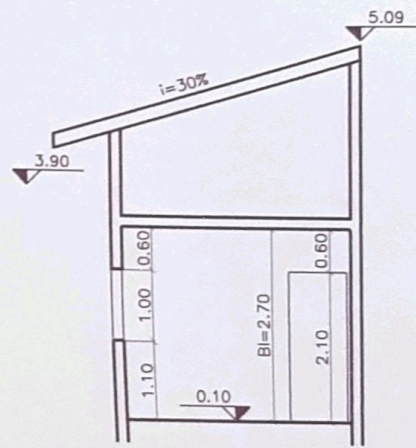

CORTE B-B'
ESC. 1:100

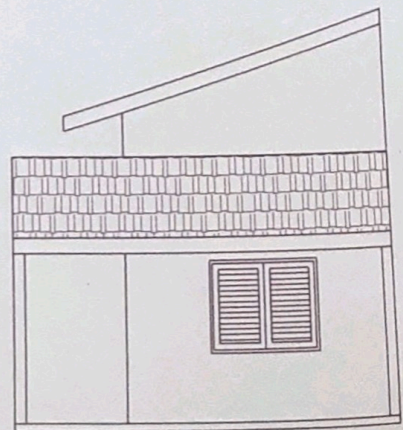

FACHADA
ESC. 1:100



MEMORIAL DESCRITIVO

TÍTULO: CONSTRUÇÃO RESIDENCIAL.

PROPRIETÁRIO: WANDERLEI MUNIZ E OUTROS.

LOCAL: Estrada Municipal (Continuação da Rua: João Verardo), Unidade 04, Circulação, Condomínio Muniz, Bairro Santo Antonio, Louveira-SP.

PREPARAÇÃO DO TERRENO: Limpeza.

TIPO DE FUNDAÇÃO: Brocas manuais, vigas baldrame de concreto armado.

ALVENARIA: Em bloco de cimento assentados com argamassa de cimento e areia.

IMPERMEABILIZAÇÃO: No respaldo do alicerce com vedacit ou similar.

ESTRUTURA DA CONSTRUÇÃO: Concreto armado, com vigas e pilares.

PISO: Cerâmico.

JANELAS: Esquadrias metálica.

PORTAS INTERNAS: Madeira.

PORTAS EXTERNAS: Madeira, metálica.

FORRO: Com laje pré- fabricada, com capa de concreto armado.

REVESTIMENTO DE PAREDES: Azulejos até o teto.

PINTURA: Com tinta látex.

INSTALAÇÕES ELÉTRICAS: De acordo com o regulamento da Empresa CPFL.

INSTALAÇÕES HIDRÁULICAS: De acordo com o regulamento do DAE, com água fria executada em tubo de PVC, águas servidas e esgoto sanitário executados em tubos de PVC, águas pluviais serão coletadas para via pública.

OUTROS: Limpeza geral após conclusão da obra.

Louveira, 23 de Junho de 2003

Proprietário

Wanderlei Muniz e outros

Responsável Técnica e autora do projeto

ANDRÉA SANTANNA

Engenheira Civil

CREA 5060790859

ART 94282720020196901

APROVADA

Secretaria de Planejamento e Obras
Prefeitura Municipal de Louveira

Em 29/09/2003

EDSON RICARDO M. PISSULIN
Eng.º Civil - CREA 5060109128/D

Processo n.º 2002/15133

PROJETO COMPLETO

000104

F.U.

CONSTRUÇÃO RESIDENCIAL



PROPRIETÁRIO – WANDERLEI MUNIZ E OUTROS

LOCAL – ESTR. MUNICIPAL (CONT. DA R. JOÃO VERARDO)
UNIDADE 4, CIRCULAÇÃO, COND. MUNIZ, BAIRRO STO ANTONIO
LOUVEIRA/SP

ESCALA – 1:100 / 1:200

MARÇO/2003

SITUAÇÃO S/ ESCALA

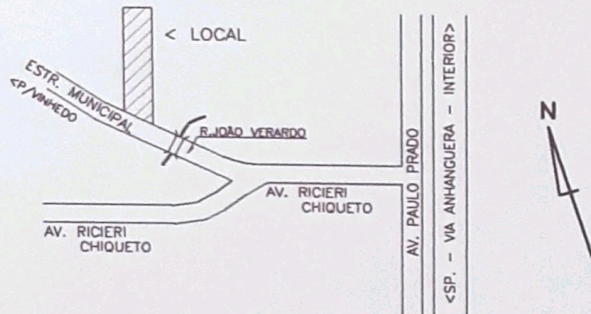

DECLARO QUE A APROVACAO DO PROJETO NAO IMPLICA NO RECONHECIMENTO POR PARTE DA PREFEITURA DO DIREITO DE PROPRIEDADE DO TERRENO

ÁREA EM m2

TERRENO	156.00
À CONSTRUIR	
RESIDENCIA	88.30
LIVRE	67.70

WANDERLEI MUNIZ E OUTROS
PROPRIETARIO

RESPONSÁVEL TÉCNICA E AUTORA DO PROJETO
ANDRÉA SANTANNA
ENGENHEIRA CIVIL
CREA N° 5060790859
ART N° 94282720020196901

APROVADA
Secretaria de Planejamento e Obras
Prefeitura Municipal de Louveira

Em 29/09/2003

EDSON RICARDO M. PISSULIN
Eng.º Civil - CREA 5060109128/D

Processo n.º 2002/5133

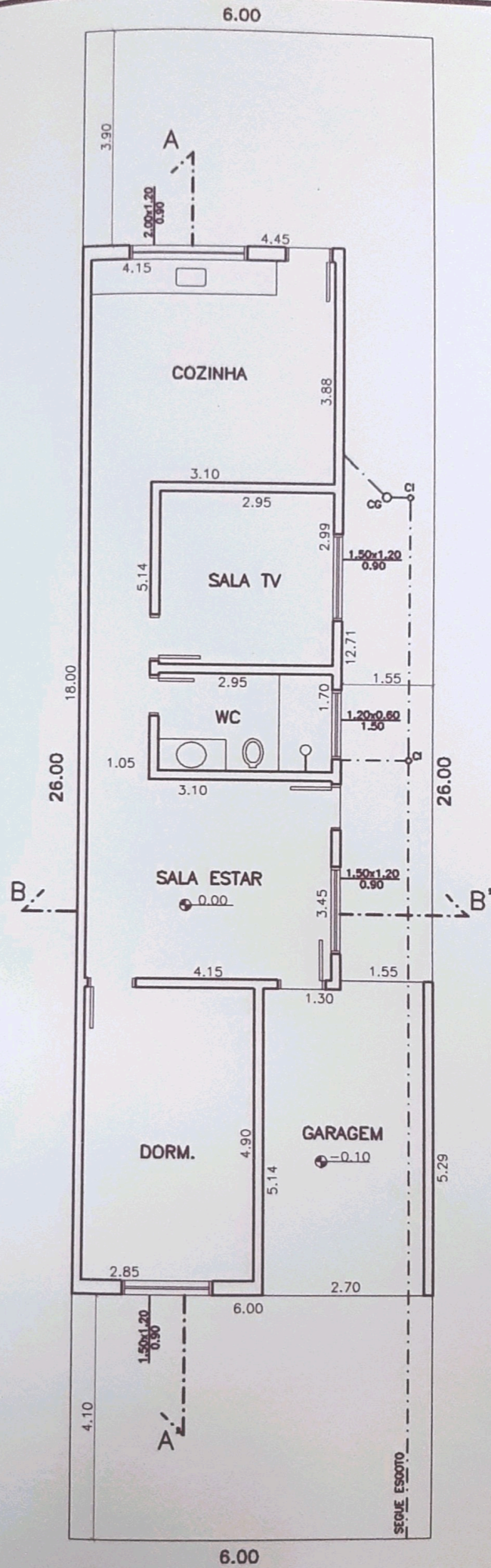

PLANTA BAIXA
ESC. 1:100

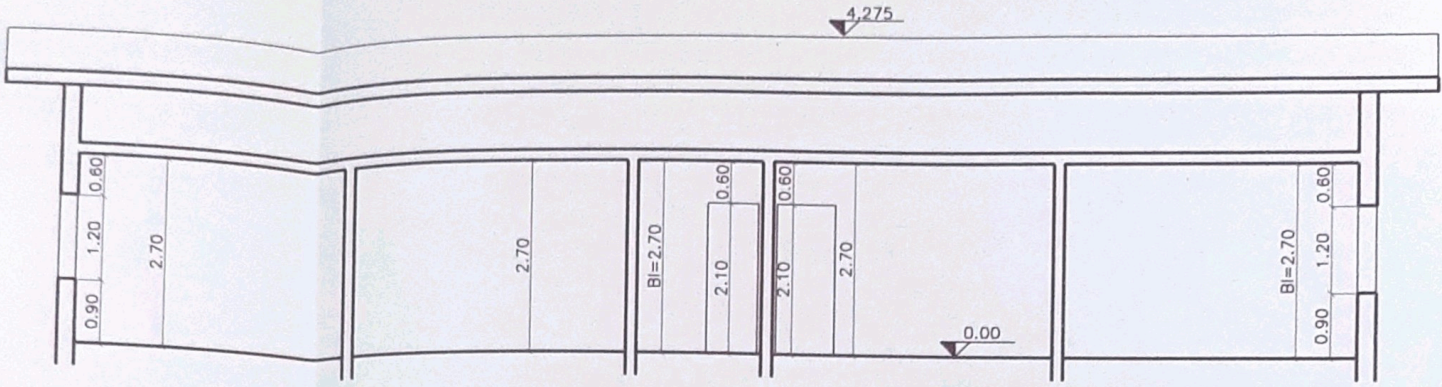

CORTE A-A'
ESC. 1:100

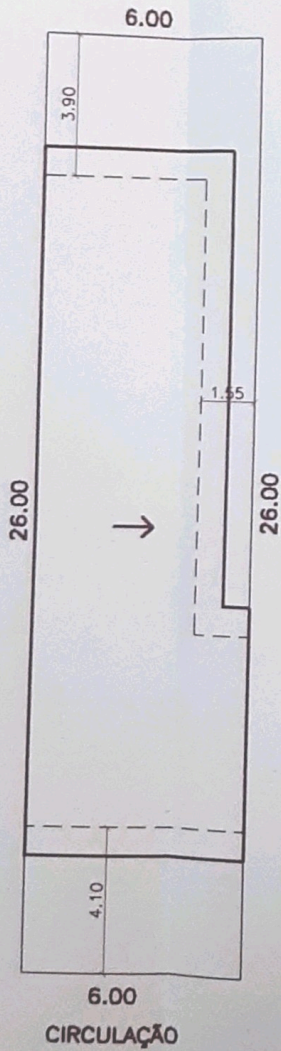
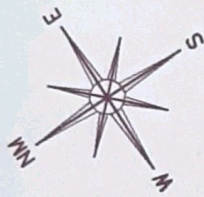

PLANTA COBERTURA E IMPLANTAÇÃO
ESC. 1:200

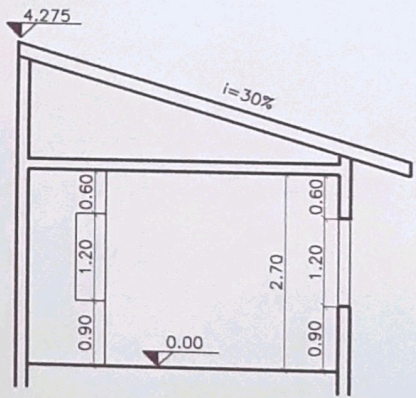

CORTE B-B'
ESC. 1:100



FACHADA
ESC. 1:100

000105



MEMORIAL DESCRITIVO

TÍTULO: CONSTRUÇÃO RESIDENCIAL.

PROPRIETÁRIO: WANDERLEI MUNIZ E OUTROS.

LOCAL: Estrada Municipal (Continuação da Rua: João Verardo), Unidade 05, Circulação , Condomínio Muniz, Bairro Santo Antonio , Louveira-SP.

PREPARAÇÃO DO TERRENO: Limpeza.

TIPO DE FUNDAÇÃO: Brocas manuais, vigas baldrames de concreto armado.

ALVENARIA: Em bloco de cimento assentados com argamassa de cimento e areia.

IMPERMEABILIZAÇÃO: No respaldo do alicerce com vedacit ou similar.

ESTRUTURA DA CONSTRUÇÃO: Concreto armado, com vigas e pilares.

PISO: Cerâmico.

JANELAS: Esquadrias metálica.

PORTAS INTERNAS: Madeira.

PORTAS EXTERNAS: Madeira, metálica.

FORRO: Com laje pré- fabricada, com capa de concreto armado.

REVESTIMENTO DE PAREDES: Azulejos até o teto.

PINTURA: Com tinta látex.

INSTALAÇÕES ELÉTRICAS: De acordo com o regulamento da Empresa CPFL.

INSTALAÇÕES HIDRÁULICAS: De acordo com o regulamento do DAE, com água fria executada em tubo de PVC, águas servidas e esgoto sanitário executados em tubos de PVC, águas pluviais serão coletadas para via pública.

OUTROS: Limpeza geral após conclusão da obra.

Louveira, 23 de Junho de 2003

Proprietário
Wanderlei Muniz e outros

Responsável Técnica e autora do projeto
ANDRÉA SANTANNA
Engenheira Civil
CREA 5060790859
ART 94282720020138842

APROVADA
Secretaria de Planejamento e Obras
Prefeitura Municipal de Louveira

Em 29/09/2003

EDSON RICARDO M. PISSULIN
Eng.º Civi - CREA 5060109128/D

Processo n.º 2002/5133

PROJETO COMPLETO 000106

F.U.

CONSTRUÇÃO RESIDENCIAL

PROPRIETÁRIO – WANDERLEI MUNIZ E OUTROS

LOCAL – ESTR. MUNICIPAL (CONT. DA R. JOÃO VERARDO)
UNIDADE 5, CIRCULAÇÃO, COND. MUNIZ, BAIRRO STO ANTONIO LOUVEIRA/SP

ESCALA – 1:100 / 1:200



MARÇO/2003

SITUAÇÃO S/ ESCALA

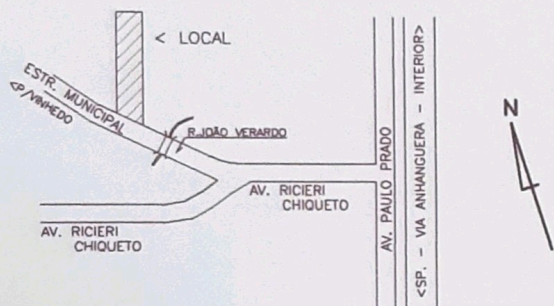

DECLARO QUE A APROVAÇÃO DO PROJETO NÃO IMPLICA NO RECONHECIMENTO POR PARTE DA PREFEITURA DO DIREITO DE PROPRIEDADE DO TERRENO

ÁREA EM m²

TERRENO	130.00
À CONSTRUIR	
RESIDENCIA	63.00
LIVRE	67.00

WANDERLEI MUNIZ E OUTROS
PROPRIETÁRIO

Andréa Santanna
RESPONSÁVEL TÉCNICA E AUTORA DO PROJETO
ANDRÉA SANTANNA
ENGENHEIRA CIVIL
CREA N° 5060790859
ART N° 94282720020138842

APROVADA
Secretaria de Planejamento e Obras
Prefeitura Municipal de Louveira

Em 29/03/2003

EDSON RICARDO M. PISSULIN
Eng.º Civil - CREA 5060109128/D

Processo n.º 2002/5133

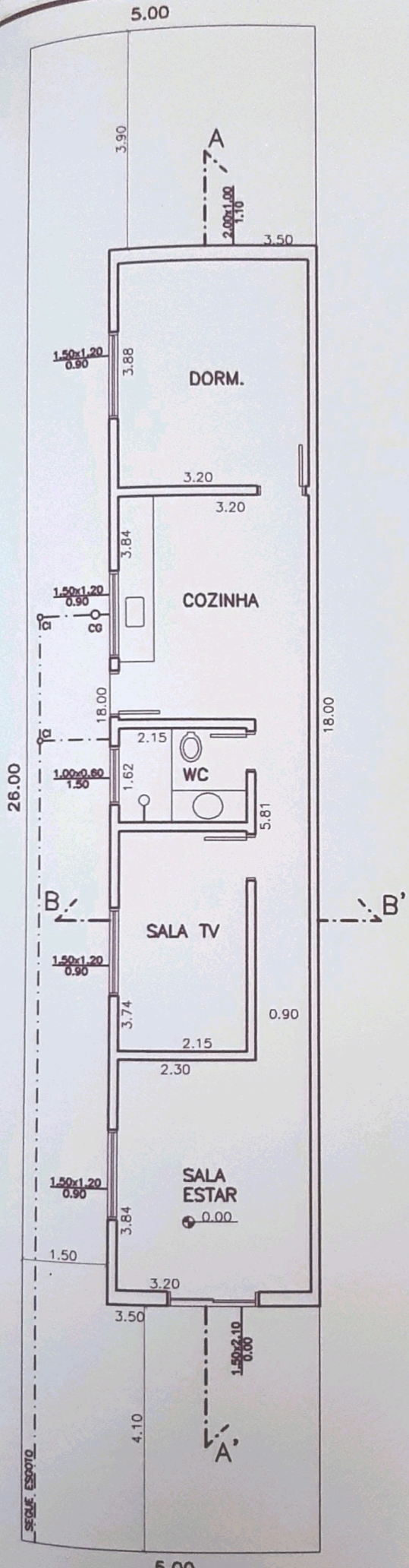

PLANTA BAIXA
ESC. 1:100

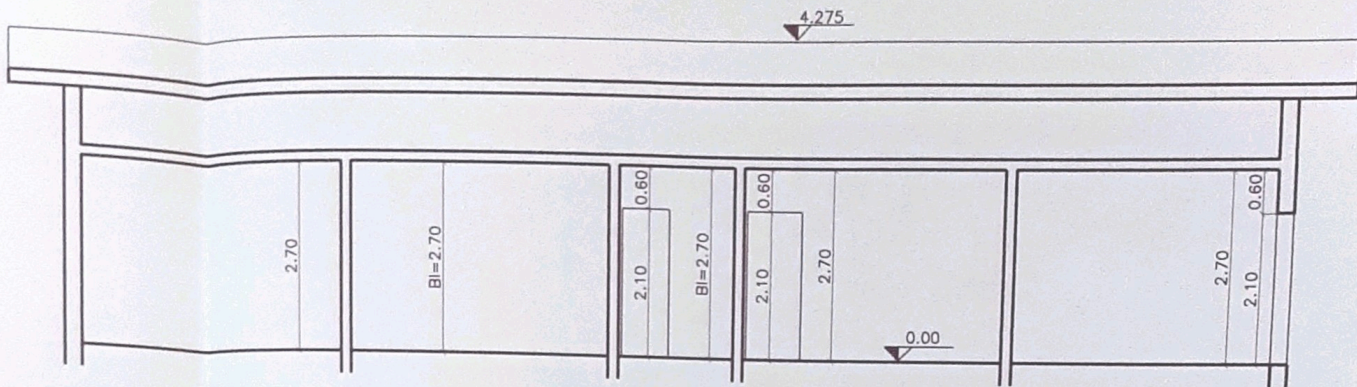

CORTE A-A'
ESC. 1:100

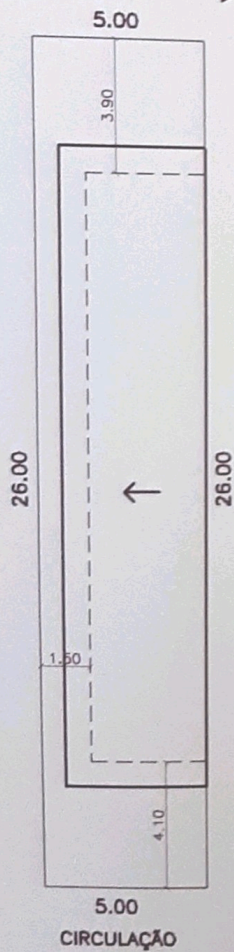
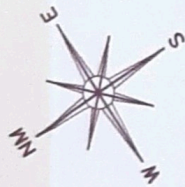

PLANTA COBERTURA E IMPLANTAÇÃO
ESC. 1:200

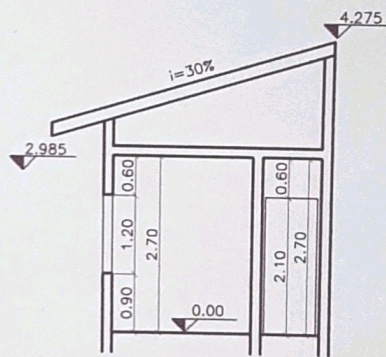

CORTE B-B'
ESC. 1:100

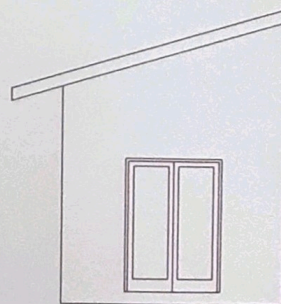

FACHADA
ESC. 1:100



MEMORIAL DESCRITIVO

TÍTULO: CONSTRUÇÃO RESIDENCIAL.
PROPRIETÁRIO: WANDERLEI MUNIZ E OUTROS.
LOCAL: Estrada Municipal (Continuação da Rua: João Verardo), Unidade 06, Circulação, Condomínio Muniz, Bairro Santo Antonio, Louveira-SP.

PREPARAÇÃO DO TERRENO: Limpeza.
TIPO DE FUNDAÇÃO: Brocas manuais, vigas baldrames de concreto armado.
ALVENARIA: Em bloco de cimento assentados com argamassa de cimento e areia.
IMPERMEABILIZAÇÃO: No respaldo do alicerce com vedacit ou similar.
ESTRUTURA DA CONSTRUÇÃO: Concreto armado, com vigas e pilares.
PISO: Cerâmico.
JANELAS: Esquadrias metálica.
PORTAS INTERNAS: Madeira.
PORTAS EXTERNAS: Madeira, metálica.
FORRO: Com laje pré- fabricada, com capa de concreto armado.
REVESTIMENTO DE PAREDES: Azulejos até o teto.
PINTURA: Com tinta látex.
INSTALAÇÕES ELÉTRICAS: De acordo com o regulamento da Empresa CPFL.
INSTALAÇÕES HIDRÁULICAS: De acordo com o regulamento do DAE, com água fria executada em tubo de PVC, águas servidas e esgoto sanitário executados em tubos de PVC, águas pluviais serão coletadas para via pública.
OUTROS: Limpeza geral após conclusão da obra.

Louveira, 23 de Junho de 2003

Proprietário
 Wanderlei Muniz e outros

Responsável Técnica e autora do projeto
ANDRÉA SANTANNA
 Engenheira Civil
 CREA 5060790859
 ART 94282720020138843

APROVADA
 Secretaria de Planejamento e Obras
 Prefeitura Municipal de Louveira

Em 28/09/2003

EDSON RICARDO M. PISSULIN
 Eng.º CIVIL - CREA 5060109128/D

Processo n.º 2002/5133

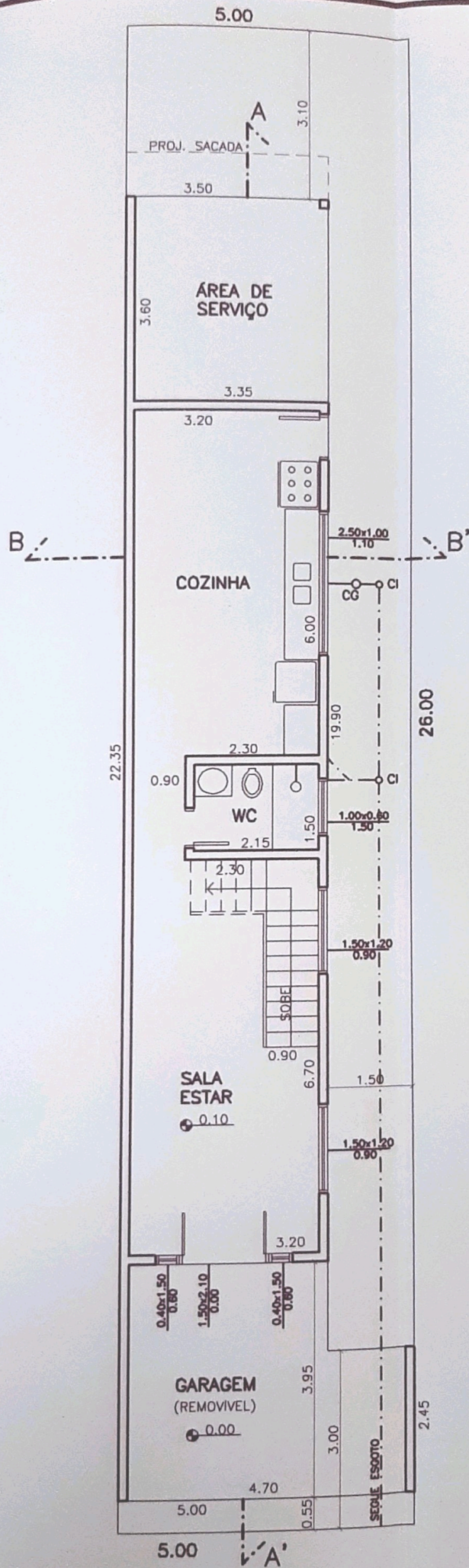

PLANTA PAV. TÉRREO
 ESC. 1:100

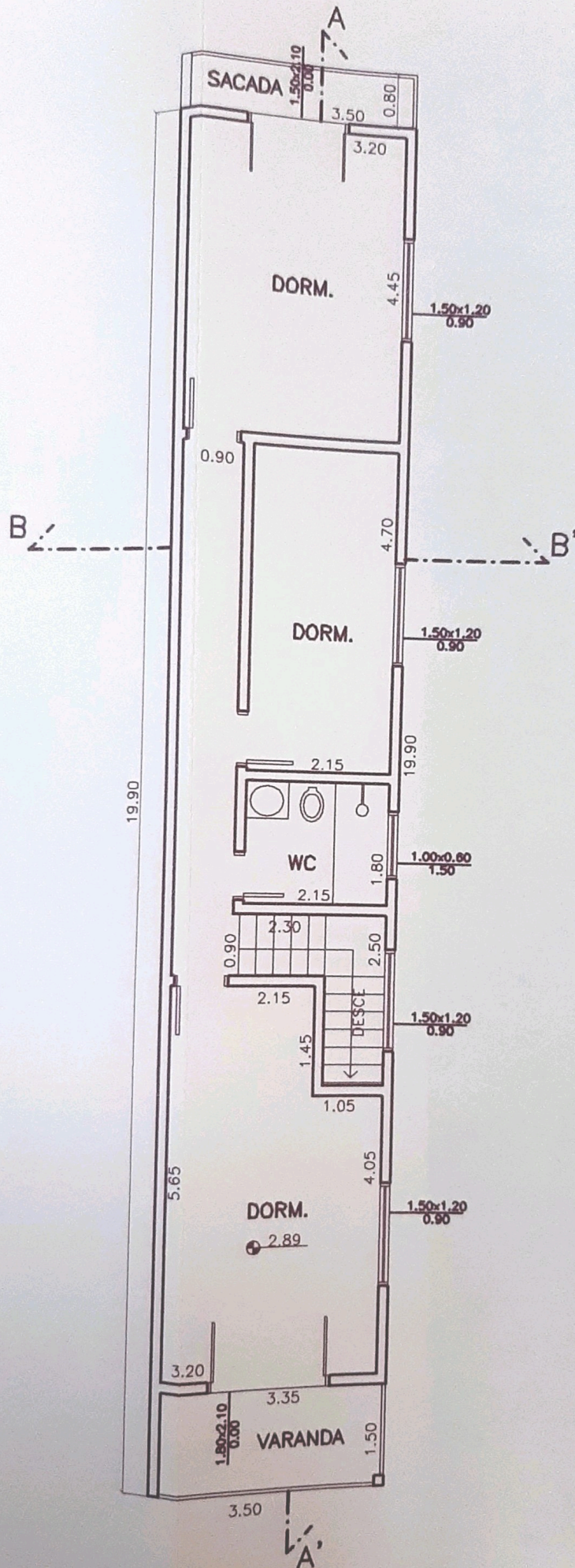

PLANTA PAV. SUPERIOR
 ESC. 1:100

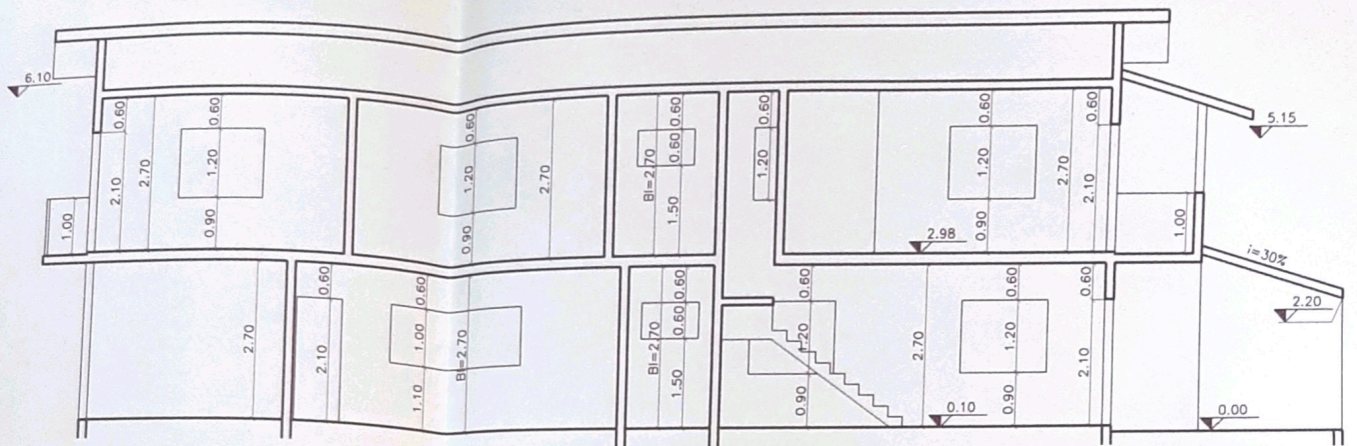

CORTE A-A'
ESC. 1:100

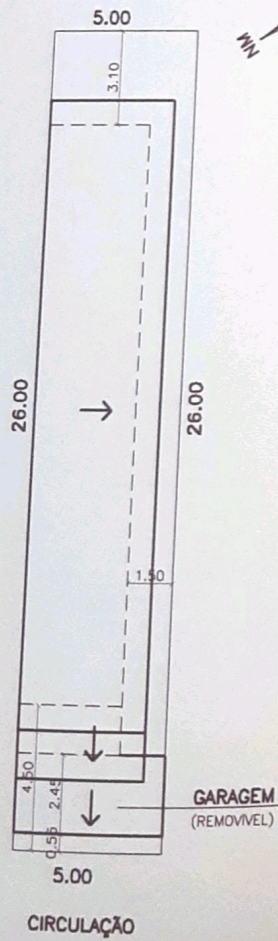
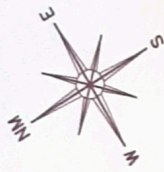

PLANTA COBERTURA E IMPLANTAÇÃO
ESC. 1:200

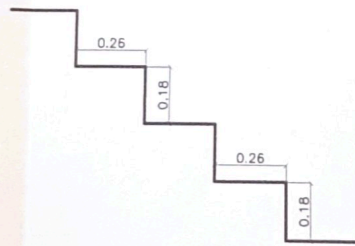

ESC. 1:20

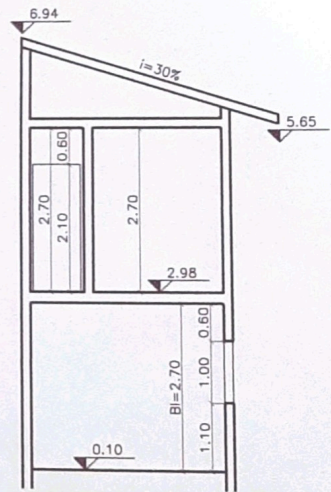

CORTE B-B'
ESC. 1:100

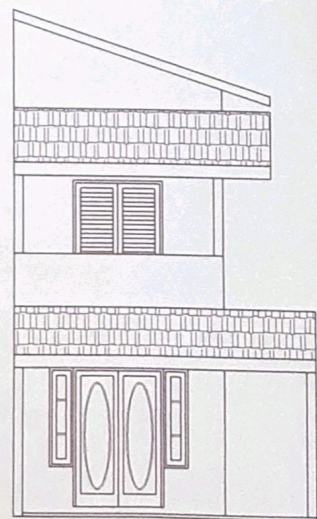

FACHADA
ESC. 1:100

000109



MEMORIAL DESCRITIVO

TÍTULO: CONSTRUÇÃO RESIDENCIAL.

PROPRIETÁRIO: WANDERLEI MUNIZ E OUTROS.

LOCAL: Estrada Municipal (Continuação da Rua: João Verardo), Unidade 07, Circulação, Condomínio Muniz, Bairro Santo Antonio, Louveira-SP.

PREPARAÇÃO DO TERRENO: Limpeza.

TIPO DE FUNDAÇÃO: Brocas manuais, vigas baldrame de concreto armado.

ALVENARIA: Em bloco de cimento assentados com argamassa de cimento e areia.

IMPERMEABILIZAÇÃO: No respaldo do alicerce com vedacit ou similar.

ESTRUTURA DA CONSTRUÇÃO: Concreto armado, com vigas e pilares.

PISO: Cerâmico.

JANELAS: Esquadrias metálica.

PORTAS INTERNAS: Madeira.

PORTAS EXTERNAS: Madeira, metálica.

FORRO: Com laje pré-fabricada, com capa de concreto armado.

REVESTIMENTO DE PAREDES: Azulejos até o teto.

PINTURA: Com tinta látex.

INSTALAÇÕES ELÉTRICAS: De acordo com o regulamento da Empresa CPFL.

INSTALAÇÕES HIDRÁULICAS: De acordo com o regulamento do DAE, com água fria executada em tubo de PVC, águas servidas e esgoto sanitário executados em tubos de PVC, águas pluviais serão coletadas para via pública.

OUTROS: Limpeza geral após conclusão da obra.

Louveira, 23 de Junho de 2003

Proprietário

Wanderlei Muniz e outros

Responsável Técnica e autora do projeto

ANDRÉA SANTANNA

Engenheira Civil

CREA 5060790859

ART 94282720020138844

APROVADA

Secretaria de Planejamento e Obras
Prefeitura Municipal de Louveira

Em 29/09/2003

EDSON RICARDO M. PISSULIN
Eng.º Civil - CREA 5060109128/D

Processo n.º 2002/5133

PROJETO COMPLETO

000110

F.U.

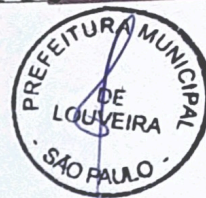

CONSTRUÇÃO RESIDENCIAL

PROPRIETÁRIO - WANDERLEI MUNIZ E OUTROS

LOCAL - ESTR. MUNICIPAL (CONT. DA R. JOÃO VERARDO)
UNIDADE 7, CIRCULAÇÃO, COND. MUNIZ, BAIRRO STO ANTONIO
LOUVEIRA/SP

ESCALA - 1:100 / 1:200 / 1:20

MARÇO/2003

SITUAÇÃO S/ ESCALA

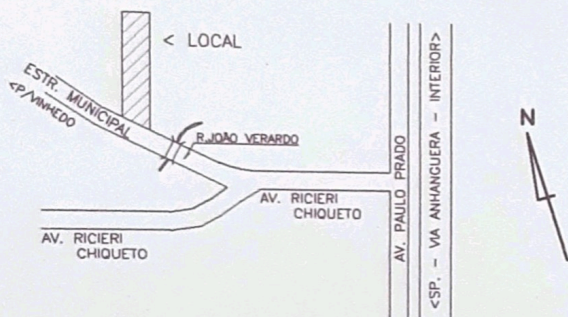

DECLARO QUE A APROVAÇÃO DO PROJETO NÃO IMPLICA NO RECONHECIMENTO POR PARTE DA PREFEITURA DO DIREITO DE PROPRIEDADE DO TERRENO

ÁREA EM m²

TERRENO	130.00
PAV. TÉRREO	81.90
PAV. SUPERIOR	69.65
TOTAL CONSTRUÇÃO	151.55
LIVRE	48.10

WANDERLEI MUNIZ E OUTROS
PROPRIETÁRIO

RESPONSÁVEL TÉCNICA E AUTORA DO PROJETO
ANDRÉA SANTANNA
ENGENHEIRA CIVIL
CREA N° 5060790859
ART N° 94282720020138844

APROVADA

Secretaria de Planejamento e Obras
Prefeitura Municipal de Louveira

Em 29 / 09 / 2003

EDSON RICARDO M. PISSULIN
Eng.º Civil - CREA 5060109128/D

Processo n.º 2002 / 5133

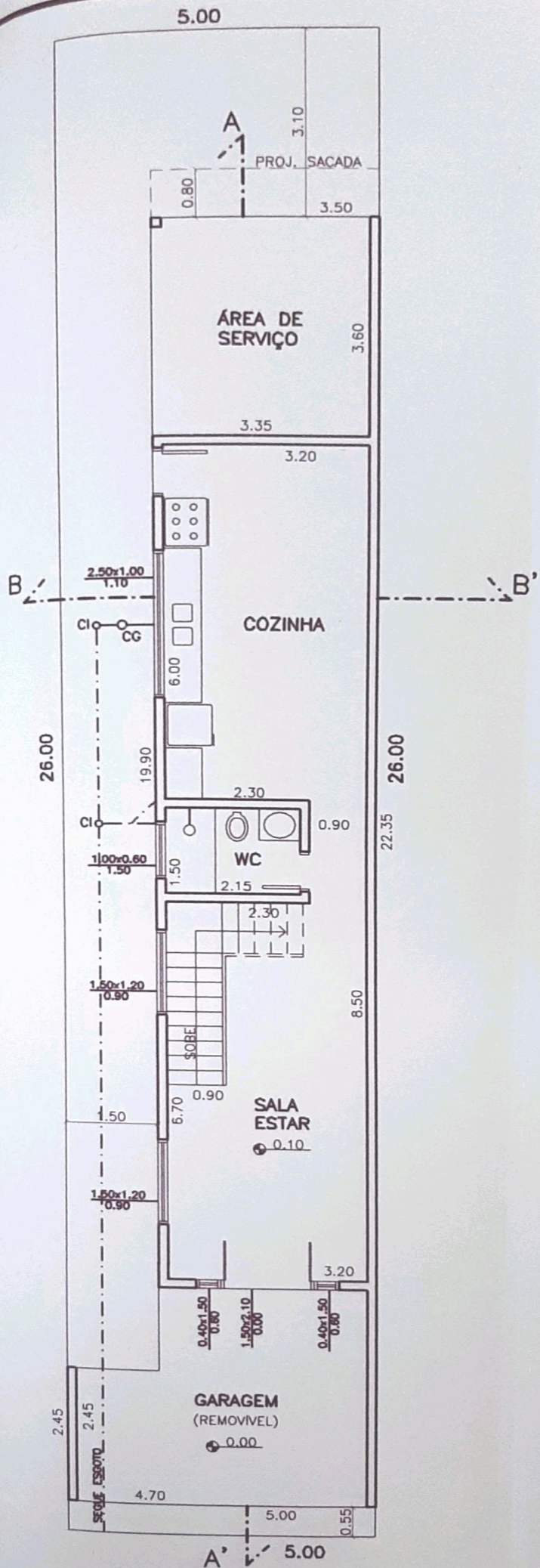

PLANTA PAV. TÉRREO
 ESC. 1:100

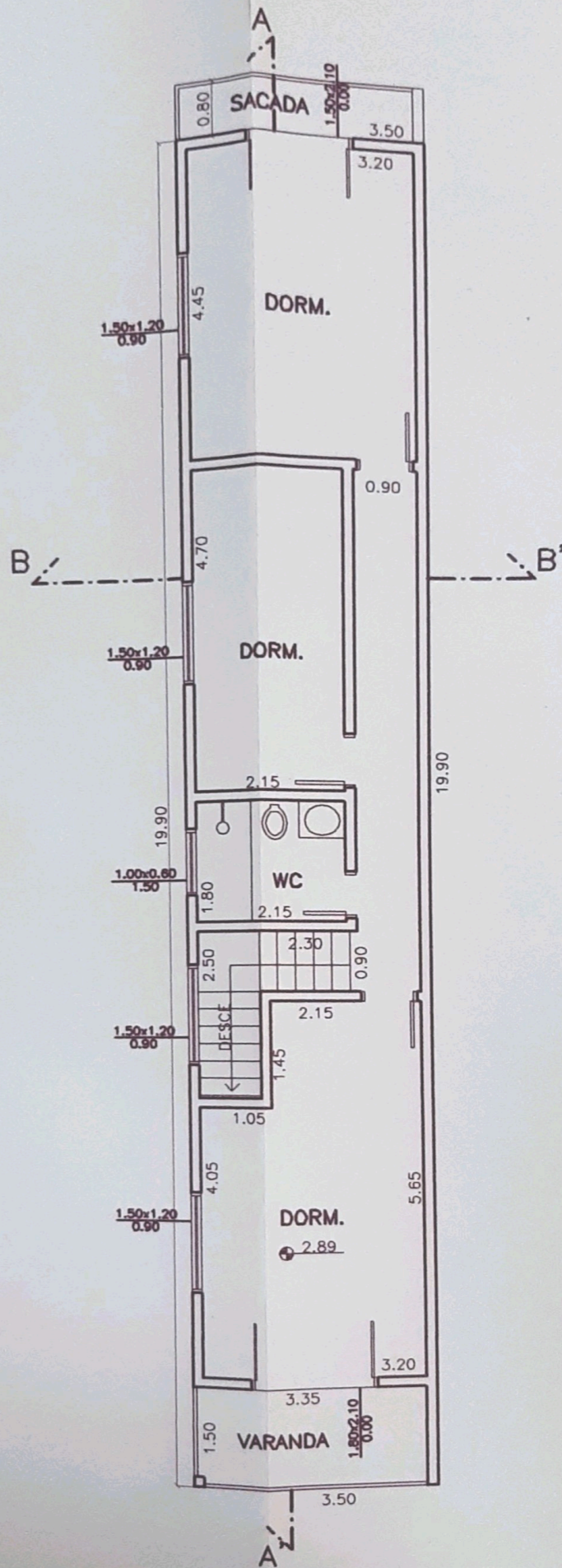

PLANTA PAV. SUPERIOR
 ESC. 1:100

000111



MEMORIAL DESCRITIVO

TÍTULO: CONSTRUÇÃO RESIDENCIAL.

PROPRIETÁRIO: WANDERLEI MUNIZ E OUTROS.

LOCAL: Estrada Municipal (Continuação da Rua: João Verardo), Unidade 08, Circulação , Condomínio Muniz, Bairro Santo Antonio , Louveira-SP.

PREPARAÇÃO DO TERRENO: Limpeza.

TIPO DE FUNDAÇÃO: Brocas manuais, vigas baldrame de concreto armado.

ALVENARIA: Em bloco de cimento assentados com argamassa de cimento e areia.

IMPERMEABILIZAÇÃO: No respaldo do alicerce com vedacit ou similar.

ESTRUTURA DA CONSTRUÇÃO: Concreto armado, com vigas e pilares.

PISO: Cerâmico.

JANELAS: Esquadrias metálica.

PORTAS INTERNAS: Madeira.

PORTAS EXTERNAS: Madeira, metálica.

FORRO: Com laje pré- fabricada, com capa de concreto armado.

REVESTIMENTO DE PAREDES: Azulejos até o teto.

PINTURA: Com tinta látex.

INSTALAÇÕES ELÉTRICAS: De acordo com o regulamento da Empresa CPFL.

INSTALAÇÕES HIDRÁULICAS: De acordo com o regulamento do DAE, com água fria executada em tubo de PVC, águas servidas e esgoto sanitário executados em tubos de PVC, águas pluviais serão coletadas para via pública.

OUTROS: Limpeza geral após conclusão da obra.

Louveira, 23 de Junho de 2003

Proprietário

Wanderlei Muniz e outros

Responsável Técnica e autora do projeto

ANDRÉA SANTANNA

Engenheira Civil

CREA 5060790859

ART 94282720020138845

APROVADA

Secretaria de Planejamento e Obras

Prefeitura Municipal de Louveira

Em 29/09/2003

EDSON RICARDO M. PISSULIN

Eng.º Civil - CREA 5060109128/D

Processo n.º 200215133

PROJETO COMPLETO 000112

F.U.

CONSTRUÇÃO RESIDENCIAL

PROPRIETÁRIO – WANDERLEI MUNIZ E OUTROS



LOCAL – ESTR. MUNICIPAL (CONT. DA R. JOÃO VERARDO)
UNIDADE 8, CIRCULAÇÃO, COND. MUNIZ, BAIRRO STO ANTONIO
LOUVEIRA/SP

ESCALA – 1:100 / 1:200

MARÇO/2003

SITUAÇÃO S/ ESCALA

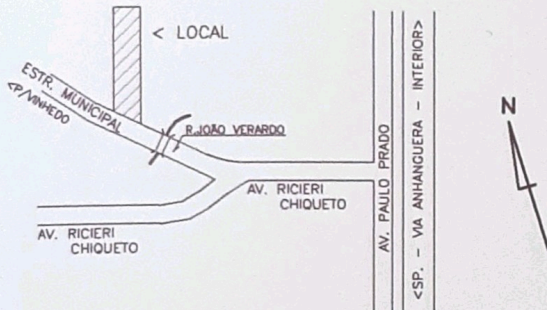

DECLARO QUE A APROVAÇÃO DO PROJETO NÃO IMPLICA NO RECONHECIMENTO POR PARTE DA PREFEITURA DO DIREITO DE PROPRIEDADE DO TERRENO

ÁREA EM m2

TERRENO	130.00
À CONSTRUIR	
RESIDENCIA	84.25
LIVRE	45.75

WANDERLEI MUNIZ E OUTROS
PROPRIETÁRIO

RESPONSÁVEL TÉCNICA E AUTORA DO PROJETO
ANDRÉA SANTANNA
ENGENHEIRA CIVIL
CREA N° 5060790859
ART N° 94282720020138845

APROVADA
Secretaria de Planejamento e Obras
Prefeitura Municipal de Louveira

Em 29/09/2003

EDSON RICARDO M. PISSULIN
Eng.º Civil - CREA 5060109128/D

Processo n.º 2002/5133

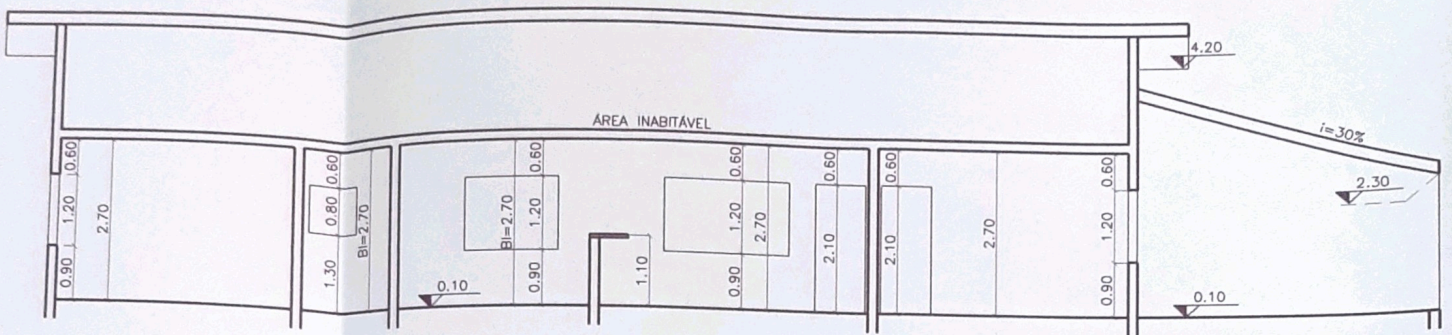

CORTE A-A'
ESC. 1:100

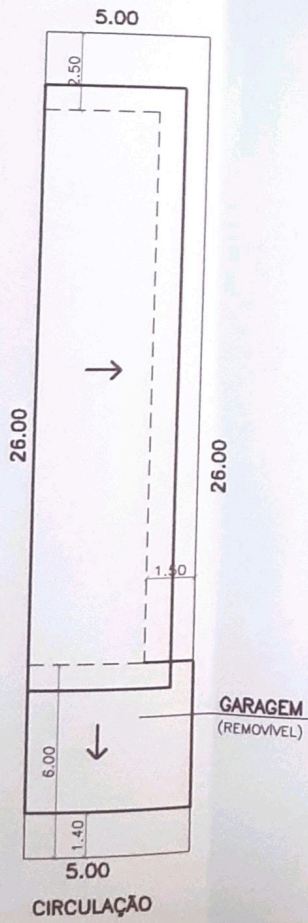
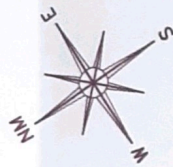

PLANTA COBERTURA E IMPLANTAÇÃO
ESC. 1:200

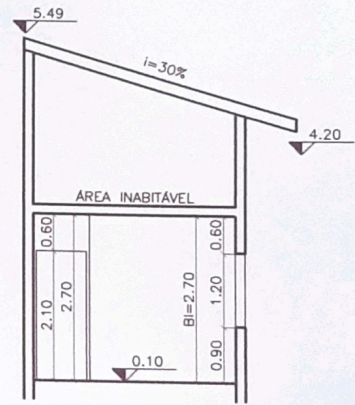

CORTE B-B'
ESC. 1:100

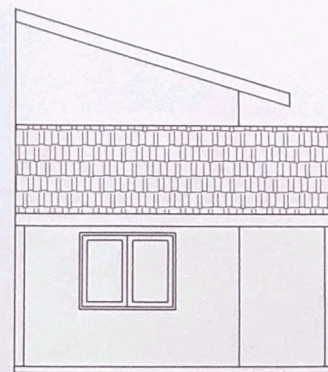

FACHADA
ESC. 1:100



MEMORIAL DESCRITIVO

TÍTULO: CONSTRUÇÃO RESIDENCIAL.

PROPRIETÁRIO: WANDERLEI MUNIZ E OUTROS.

LOCAL: Estrada Municipal (Continuação da Rua: João Verardo), Unidade 09, Circulação, Condomínio Muniz, Bairro Santo Antonio, Louveira-SP.

PREPARAÇÃO DO TERRENO: Limpeza.

TIPO DE FUNDAÇÃO: Brocas manuais, vigas baldrames de concreto armado.

ALVENARIA: Em bloco de cimento assentados com argamassa de cimento e areia.

IMPERMEABILIZAÇÃO: No respaldo do alicerce com vedacit ou similar.

ESTRUTURA DA CONSTRUÇÃO: Concreto armado, com vigas e pilares.

PISO: Cerâmico.

JANELAS: Esquadrias metálica.

PORTAS INTERNAS: Madeira.

PORTAS EXTERNAS: Madeira, metálica.

FORRO: Com laje pré-fabricada, com capa de concreto armado.

REVESTIMENTO DE PAREDES: Azulejos até o teto.

PINTURA: Com tinta látex.

INSTALAÇÕES ELÉTRICAS: De acordo com o regulamento da Empresa CPFL.

INSTALAÇÕES HIDRÁULICAS: De acordo com o regulamento do DAE, com água fria executada em tubo de PVC, águas servidas e esgoto sanitário executados em tubos de PVC, águas pluviais serão coletadas para via pública.

OUTROS: Limpeza geral após conclusão da obra.

Louveira, 23 de Junho de 2003

Proprietário

Wanderlei Muniz e outros

Responsável Técnica e autora do projeto

ANDRÉA SANTANNA

Engenheira Civil

CREA 5060790859

ART 94282720020138846

APROVADA

Secretaria de Planejamento e Obras
Prefeitura Municipal de Louveira

Em 29/09/2003

EDSON RICARDO M. PISSULIN
Eng.º Civil - CREA 5060109128/D

Processo n.º 2002/5133

PROJETO COMPLETO 000114

F.U.

CONSTRUÇÃO RESIDENCIAL

PROPRIETÁRIO – WANDERLEI MUNIZ E OUTROS

LOCAL – ESTR. MUNICIPAL (CONT. DA R. JOÃO VERARDO)
UNIDADE 9, CIRCULAÇÃO, COND. MUNIZ, BAIRRO STO ANTONIO LOUVEIRA/SP

ESCALA – 1:100 / 1:200



MARÇO/2003

SITUAÇÃO S/ ESCALA

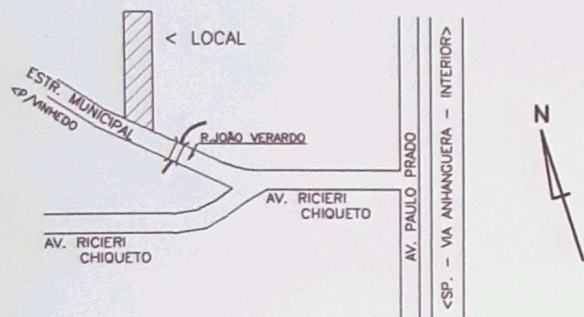

DECLARO QUE A APROVAÇÃO DO PROJETO NÃO IMPLICA NO RECONHECIMENTO POR PARTE DA PREFEITURA DO DIREITO DE PROPRIEDADE DO TERRENO

WANDERLEI MUNIZ E OUTROS
PROPRIETÁRIO

RESPONSÁVEL TÉCNICA E AUTORA DO PROJETO
ANDRÉA SANTANNA
ENGENHEIRA CIVIL
CREA N° 5060790859
ART N° 94282720020138846

ÁREA EM m2

TERRENO	130.00
À CONSTRUIR	
RESIDENCIA	84.25
LIVRE	45.75

APROVADA
Secretaria de Planejamento e Obras
Prefeitura Municipal de Louveira

Em 29/09/2003

EDSON RICARDO M. PISSULIN
Eng.º Civil - CREA 5060109128/D

Processo n.º 2002/5133



PLANTA BAIXA
ESC. 1:100

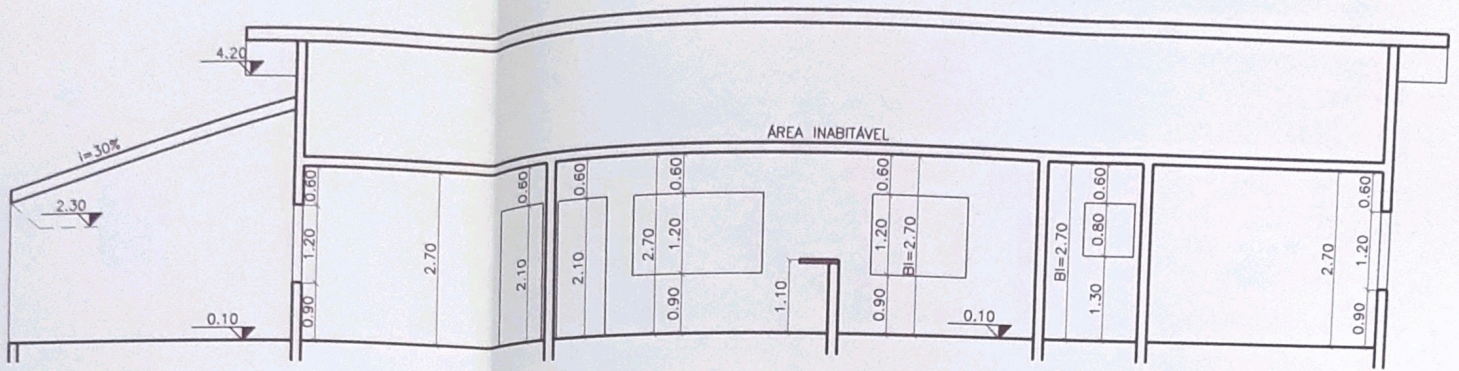

CORTE A-A'
ESC. 1:100

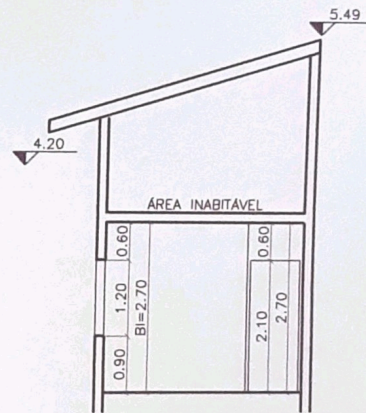
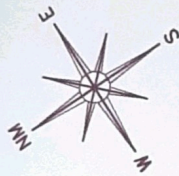

CORTE B-B'
ESC. 1:100

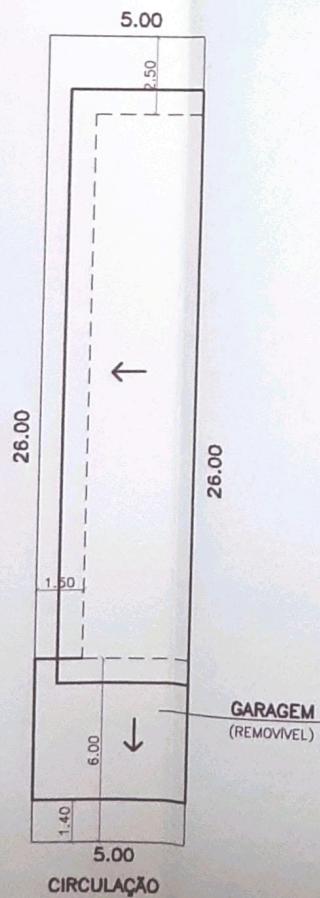

PLANTA COBERTURA E IMPLANTAÇÃO
ESC. 1:200

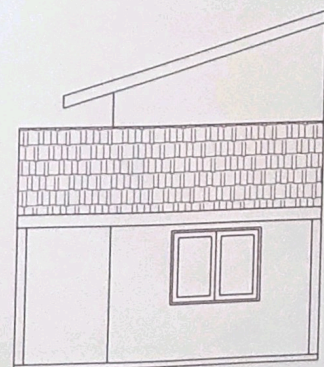

FACHADA
ESC. 1:100

000115



MEMORIAL DESCRITIVO

TÍTULO: CONSTRUÇÃO RESIDENCIAL.

PROPRIETÁRIO: WANDERLEI MUNIZ E OUTROS.

LOCAL: Estrada Municipal (Continuação da Rua: João Verardo), Unidade 10, Circulação , Condomínio Muniz, Bairro Santo Antonio , Louveira-SP.

PREPARAÇÃO DO TERRENO: Limpeza.

TIPO DE FUNDAÇÃO: Brocas manuais, vigas baldrame de concreto armado.

ALVENARIA: Em bloco de cimento assentados com argamassa de cimento e areia.

IMPERMEABILIZAÇÃO: No respaldo do alicerce com vedacit ou similar.

ESTRUTURA DA CONSTRUÇÃO: Concreto armado, com vigas e pilares.

PISO: Cerâmico.

JANELAS: Esquadrias metálica.

PORTAS INTERNAS: Madeira.

PORTAS EXTERNAS: Madeira, metálica.

FORRO: Com laje pré- fabricada, com capa de concreto armado.

REVESTIMENTO DE PAREDES: Azulejos até o teto.

PINTURA: Com tinta látex.

INSTALAÇÕES ELÉTRICAS: De acordo com o regulamento da Empresa CPFL.

INSTALAÇÕES HIDRÁULICAS: De acordo com o regulamento do DAE, com água fria executada em tubo de PVC, águas servidas e esgoto sanitário executados em tubos de PVC, águas pluviais serão coletadas para via pública.

OUTROS: Limpeza geral após conclusão da obra.

Louveira, 23 de Junho de 2003

Proprietário

Wanderlei Muniz e outros

Responsável Técnica e autora do projeto

ANDRÉA SANTANNA

Engenheira Civil

CREA 5060790859

ART 94282720020138847

APROVADA

Secretaria de Planejamento e Obras
Prefeitura Municipal de Louveira

Em 29/09/2003

EDSON RICARDO M. PISSULIN

Eng.º Civil - CREA 5060109128/D

Processo n.º 2002/5133

PROJETO COMPLETO

000116

F.U.

CONSTRUÇÃO RESIDENCIAL

PROPRIETÁRIO – WANDERLEI MUNIZ E OUTROS



LOCAL – ESTR. MUNICIPAL (CONT. DA R. JOÃO VERARDO)
UNIDADE 10, CIRCULAÇÃO, COND. MUNIZ, BAIRRO STO ANTONIO LOUVEIRA/SP

ESCALA – 1:100 / 1:200

MARÇO/2003

SITUAÇÃO S/ ESCALA

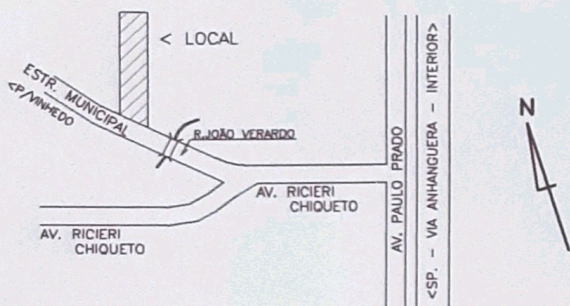

DECLARO QUE A APROVAÇÃO DO PROJETO NÃO IMPLICA NO RECONHECIMENTO POR PARTE DA PREFEITURA DO DIREITO DE PROPRIEDADE DO TERRENO

WANDERLEI MUNIZ E OUTROS
PROPRIETÁRIO

ÁREA EM m²

TERRENO	130.00
À CONSTRUIR	
RESIDENCIA	84.38
LIVRE	45.62

ANDRÉA SANTANNA
RESPONSÁVEL TÉCNICA E AUTORA DO PROJETO
ENGENHEIRA CIVIL
CREA N° 5060790859
ART N° 94282720020138847

APROVADA
Secretaria de Planejamento e Obras
Prefeitura Municipal de Louveira

Em 29 / 09 / 2003

EDSON RICARDO M. PISSULIN
Eng.º Civil - CREA 5060109128/D

Processo n.º 2002 / 5133

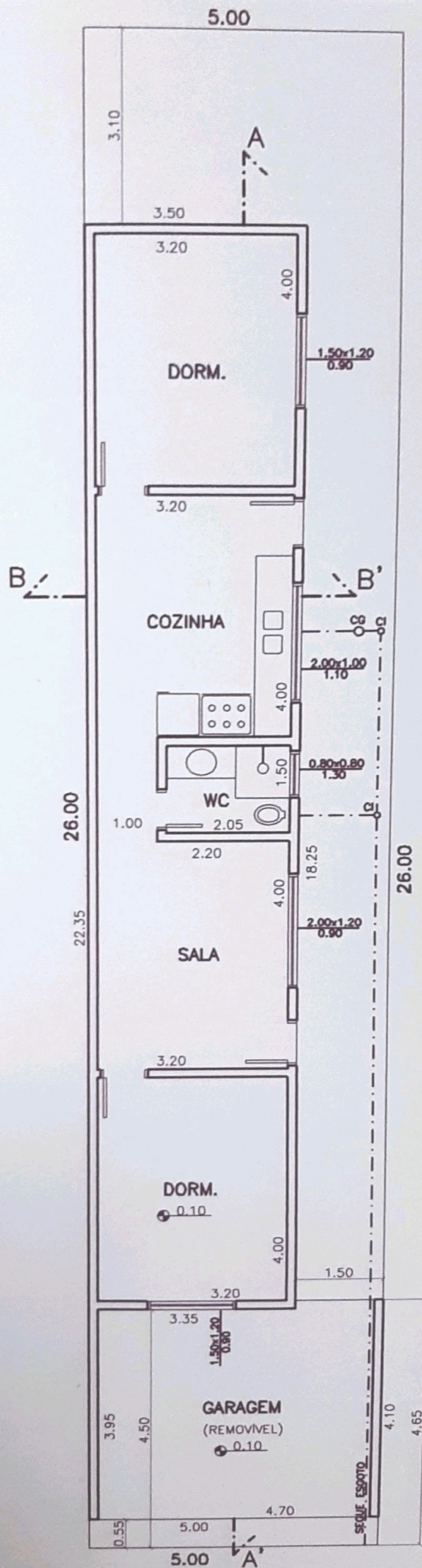

PLANTA BAIXA
ESC. 1:100

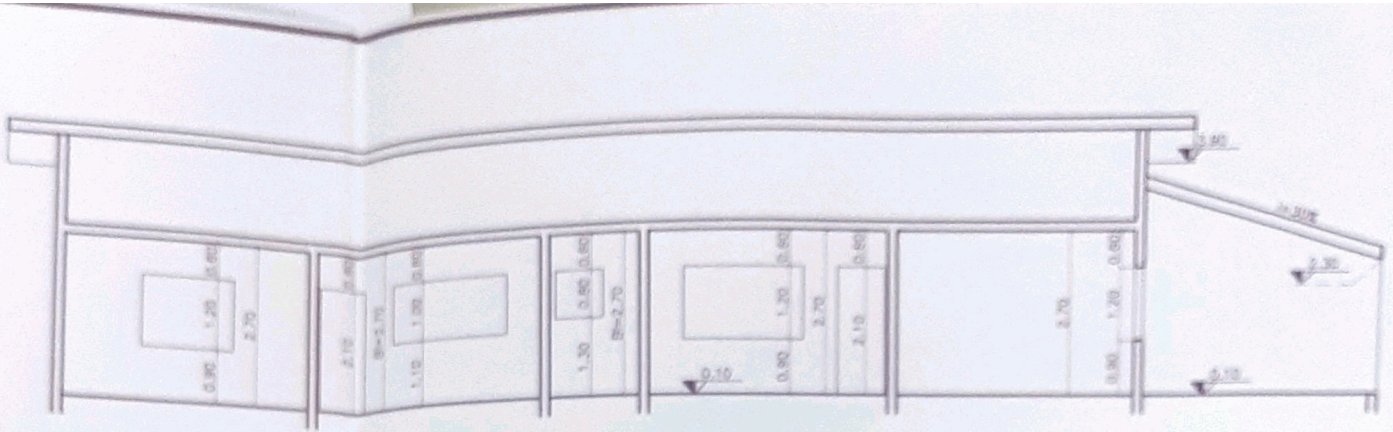

CORTE A-A'
ESC. 1:100

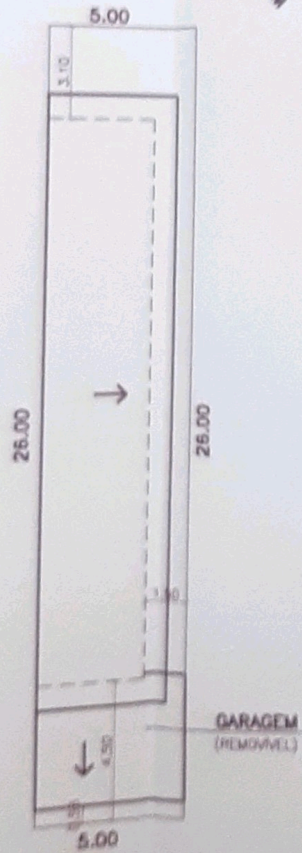

PLANTA COBERTURA E IMPLANTAÇÃO
ESC. 1:200

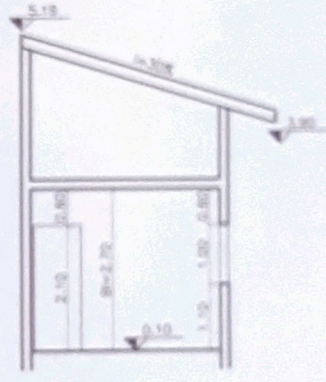

CORTE B-B'
ESC. 1:100

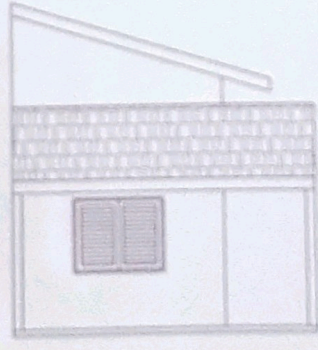

FACHADA
ESC. 1:100