



# Prefeitura Municipal de Louveira

Secretaria de Administração



**DECRETO Nº 2925 DE 05 DE MAIO DE 2005.**

*Dispõe sobre Anexação de lotes.*

ELEUTÉRIO BRUNO MALERBA FILHO, Prefeito Municipal de Louveira, Estado de São Paulo, no uso de suas atribuições legais e considerando o processo administrativo nº 2004-12-662;

Considerando as apreciações técnicas e jurídicas das Secretarias competentes,

**Decreta:**

**Art. 1º** Fica aprovado o projeto de anexação de lotes, situados na Rua João Verardo, Lote 7B e Lote 54, Quadra 5, Desmembramento Irmãos Chiquetto, Bairro Santo Antônio, neste Município de Louveira - SP, de propriedade de **Aparecido de Oliveira**, passando os lotes a terem as seguintes medidas e descrições:

**Situação pretendida: Anexação**

**Lote sob nº 7B54A** – Mede 20,50 m mais 10,00 m de frente para a Rua João Verardo; mede do lado direito de quem da rua olha 30,00 m, confrontando com o Lote 53; mede do lado esquerdo de quem da rua olha 14,00 m mais 21,00 m, confrontando com o Lote 7A; nos fundos, mede 10,00 m, confrontando com o Lote 43, encerrando uma área de 691,95 m<sup>2</sup>.

**Art. 2º** Fica autorizado o registro perante o Cartório Competente, após cumpridas demais diligências pertinentes.

**Art. 3º** Este Decreto entra em vigor na data de sua publicação.

**Art. 4º** Revogam-se as disposições em contrário.

*Louveira, 05 de maio de 2005.*

ELEUTÉRIO BRUNO MALERBA FILHO  
- Prefeito Municipal -

maio de 2005.

Publicado e registrado na Secretaria de Administração em 05 de

ALEXANDRE RICARDO TASCA  
- Secretário de Administração -



## MEMORIAL DESCRITIVO

**TÍTULO : ANEXAÇÃO DE LOTES.**

**PROPRIETÁRIO : APARECIDO DE OLIVEIRA.**

**LOCAL : Rua: João Verardo , Lote 7 B e Lote 54 , Quadra 5 , Desmembramento Irmãos Chiquetto , Bairro Santo Antonio , Louveira – SP.**

**ÁREA TERRENO : 691,95 m2.**

## SITUAÇÃO ATUAL

**LOTE SOB N 7 B:** Mede 20,50 m de frente para a Rua: João Verardo ; Mede do lado direito de quem da rua olha 30,00 m , confrontando com o Lote 54 ; Mede do lado esquerdo de quem da rua olha 14,00 m mais 21,00 m , confrontando com o Lote 7 A , sendo que nos fundos termina em bico , encerrando uma área de 391,98 m2.

**LOTE SOB N 54 :** Mede 10,00 m de frente para a Rua: João Verardo ; Mede do lado direito de quem da rua olha 30,00 m , confrontando com o Lote 53 ; Mede do lado esquerdo de quem da rua olha 30,00 m , confrontando com o Lote 7 B ; Nos fundos mede 10,00 m , confrontando com o Lote 43 , encerrando uma área 299,97 m2.

## SITUAÇÃO PRETENDIDA

**LOTE SOB N 7 B 54 A :** Mede 20,50 m mais 10,00 m de frente para a Rua: João Verardo ; Mede do lado direito de quem da rua olha 30,00 m , confrontando com o Lote 53 ; Mede do lado esquerdo de quem da rua olha 14,00 m mais 21,00 m , confrontando com o Lote 7 A ; Nos fundos mede 10,00 m , confrontando com o Lote 43 , encerrando uma área de 691,95 m2.

Louveira , 28 de Abril de 2005.

  
Proprietário  
Aparecido de Oliveira

  
Responsável Técnica e Autora do Projeto  
**ANDRÉA SANTANNA**  
Engenheira Civil  
CREA 5060790859  
ART 8210200501600490



# ANEXAÇÃO DE LOTES

000033

F.U.

PROPRIETÁRIO - APARECIDO DE OLIVEIRA



LOCAL - RUA JOÃO VERARDO, LOTE 7B, e LOTE 54, QUADRA 5,  
DESMEMBRAMENTO IRMÃOS CHIQUETTO, B. STO ANTONIO, LOUVEIRA/SP

ESCALA 1:200

DEZEMBRO / 2004

SITUAÇÃO S/ ESCALA  
N.M

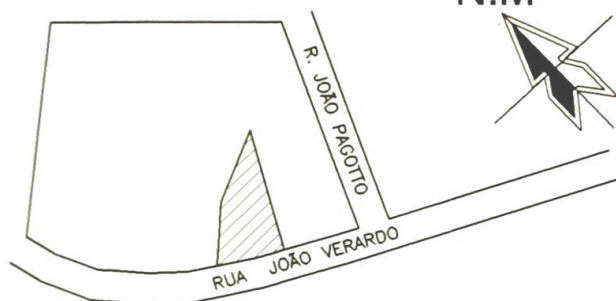

DECLARO QUE A APROVAÇÃO DO PROJETO NÃO IMPLICA  
NO RECONHECIMENTO POR PARTE DA PREFEITURA DO  
DIREITO DE PROPRIEDADE DO TERRENO

  
APARECIDO DE OLIVEIRA  
PROPRIETÁRIO

ÁREA EM m<sup>2</sup>

SITUAÇÃO ATUAL

LOTE 7B	391,98
LOTE 54	299,97

SITUAÇÃO PRETENDIDA

LOTE 7B54A	691,95
------------	--------

  
RESPONSÁVEL TÉCNICA E AUTORA DO PROJETO

ANDRÉA SANTANNA  
ENGENHEIRA CIVIL  
CREA N° 5060790859  
ART: 8210200501600490

**APROVADA**  
Secretaria de Planejamento e Obras  
PREFEITURA MUNICIPAL DE LOUVEIRA

Em 02/12/2005

  
ELAINE SUSANYR MIKI  
CHEFE DA DIV. DE PLANEJAMENTO, OBRAS E CONSTRUÇÕES  
ENG.ª CIVIL - CREA 0601861751

Processo n.º 204/662

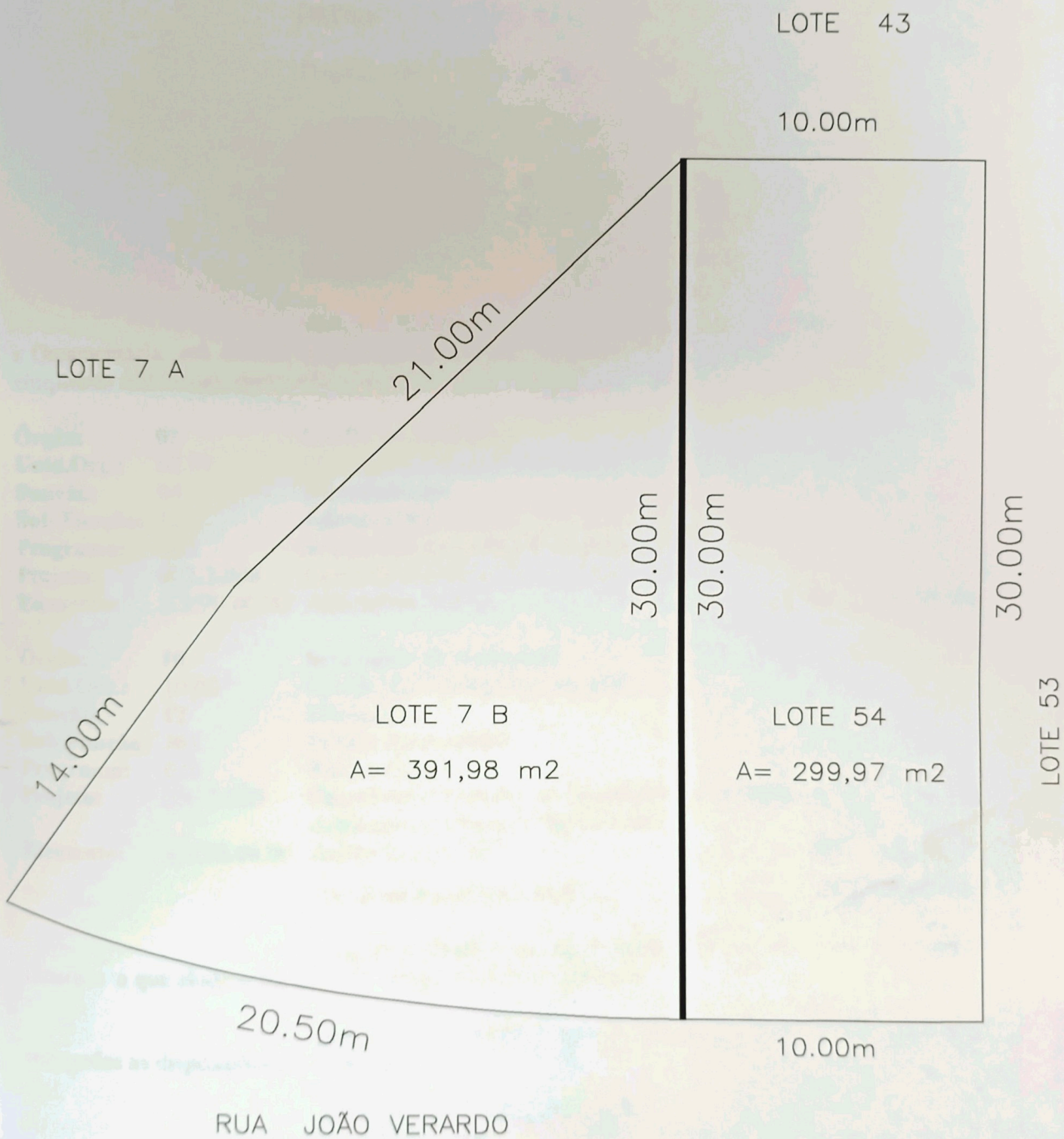

**LEGENDA**

- DIVISA EXISTENTE
- DIVISA A CANCELAR

**SITUAÇÃO ATUAL**

ESCALA 1:200



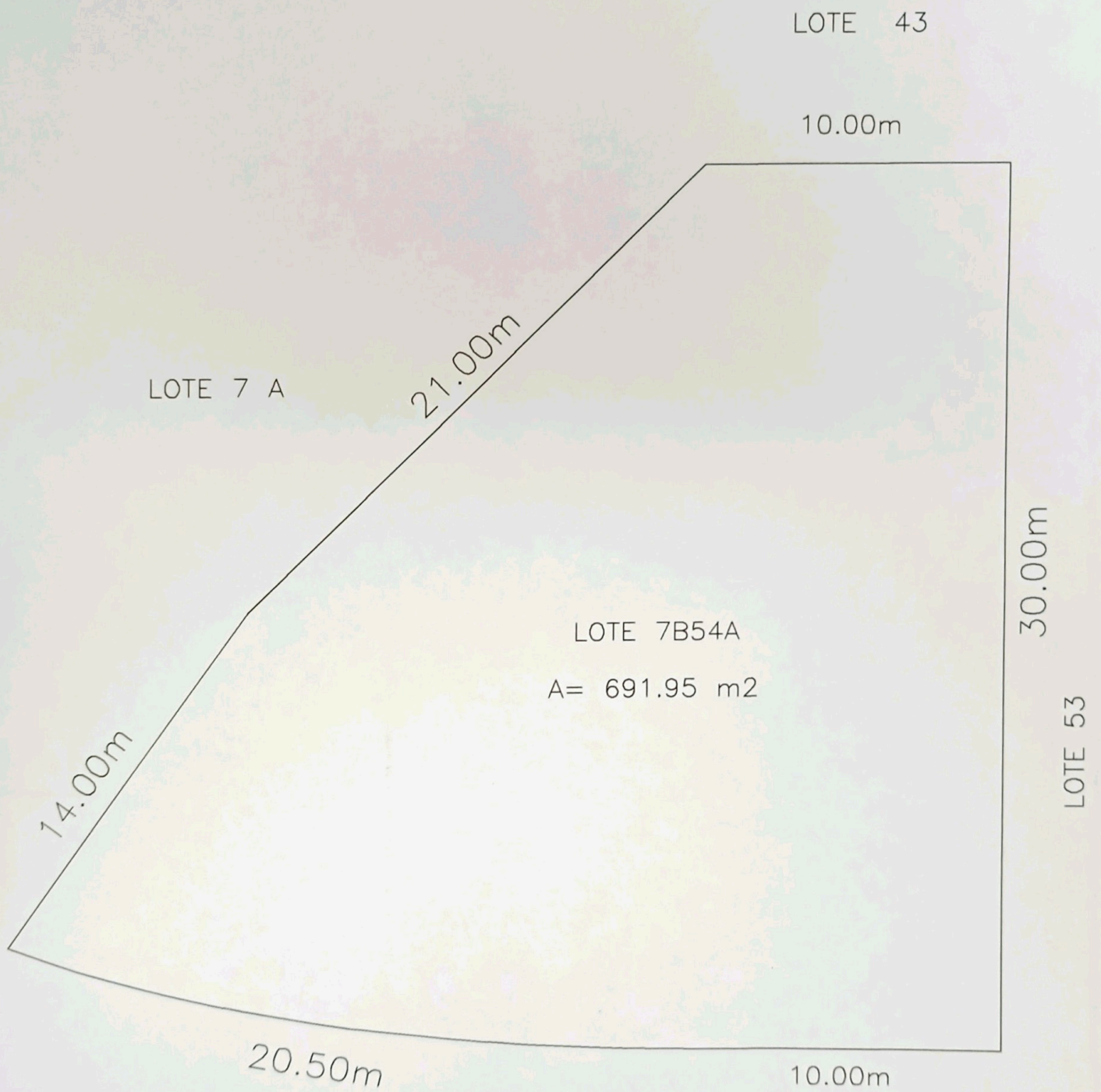

RUA JOÃO VERARDO

**SITUAÇÃO PRETENDIDA**

ESCALA 1:200