



Prefeitura Municipal de Louveira
Estado de São Paulo

000036
Cidade do
LOUVEIRA
A cidade que floresce



DECRETO Nº 2682/2003
DE 15 DE DEZEMBRO DE 2003

Dispõe sobre anexação de lotes

José Carlos Karmanguia Martins de Toledo, Prefeito do
Município de Louveira, Estado de São Paulo, no uso de suas
atribuições legais, e,

Considerando o processo administrativo nº 2003/10-
005343,

Considerando as apreciações técnicas e jurídicas
das Secretarias Competentes,

DECRETA :

Art. 1º Fica aprovado o projeto de **anexação dos lotes 2 e 3,** situado na Rua Atílio Biscuola, 1800, Bairro do Capivari, neste Município de Louveira, de propriedade de **DU & SAN COMÉRCIO E MONTAGEM DE EQUIPAMENTOS FRIGORÍFICOS LTDA.,** passando os lotes a terem as seguintes medidas e descrições:

SITUAÇÃO ANEXADA :

LOTE 2/3 : Com área de 4.127,74 metros quadrados, que assim se descreve: inicia-se no ponto 36 A, cravado no alinhamento da Rua Atílio Biscuola (antiga Estrada Municipal) e divisa com a Gleba 1; daí segue pelo alinhamento da Rua Atílio Biscuola, numa distância de 86,39 metros, até encontrar o ponto 19; daí deflete a esquerda e segue em linha reta, com azimute de 333°00'16" e distância de 83,34 metros até encontrar o ponto 18, confrontando com Nelson Ramalho da Silva e Aparecida Ramos Ramalho da Silva; daí deflete a esquerda e segue em linha reta, com azimute de 222°47'46" e distância de 72,81 metros até encontrar o ponto 18 B, confrontando com Norberto Elias e Ivone Bernardini Elias; daí deflete a esquerda e segue em linha reta, com azimute de 176°36'05" e distância de 26,80 metros até encontrar o ponto 36 A, inicial desta descrição, confrontando com a Gleba 1.

Art. 2º Fica autorizado o registro perante o Cartório Competente, depois de cumpridas demais diligências pertinentes.

Handwritten signature in blue ink.



Prefeitura Municipal de Louveira
Estado de São Paulo



Art. 3º Este Decreto entrará em vigor na data de sua publicação.

Art. 4º Revogam-se as disposições em contrário.

PREFEITURA MUNICIPAL DE LOUVEIRA
Em 15 de dezembro de 2003.

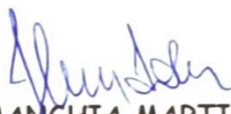
JOSÉ CARLOS KARMANGHIA MARTINS DE TOLEDO
- Prefeito Municipal -

Publicado e Registrado na Secretaria de Administração em 15 de dezembro de 2003.

LENY KELLI MARTINS DE TOLEDO ROVERI
- Secretária de Administração -

MEMORIAL DESCRITIVO

ASSUNTO- ANEXAÇÃO DE LOTES

LOCAL- Rua Atilio Biscuola, 1800 – Glebas 2 e 3

Bairro do Capivari – Louveira – SP

PROPRIETÁRIO- Du & San – Cald. E Equip. Frig. Ltda

**LIMITES E CONFRONTAÇÕES
SITUAÇÃO ATUAL**

GLEBA 2- Com área de 2.827,74 metros quadrados, que assim se descreve: inicia-se no ponto 36-A, cravado no alinhamento da Rua Atilio Biscuola (antiga Estrada Municipal) e divisa com a Gleba 1; daí segue pelo alinhamento da rua Atilio Biscuola, numa distância de 68,49 metros, até encontrar o ponto 36-B; daí deflete a esquerda e segue em linha reta , com azimute de $333^{\circ}00'16''$ e distância de 71,30 metros, até encontrar o ponto 18-A, confrontando com a Gleba 3; daí deflete a esquerda e segue em linha reta com azimute de $222^{\circ}47'46''$ e distância de 59,94 metros até encontrar o ponto 18-B , confrontando com Norberto Elias e Ivone Bernardini Elias; daí deflete a esquerda e segue em linha reta, com azimute de $176^{\circ}36'05''$ e distância de 26,80 metros até encontrar o ponto 36-A, inicial desta descrição, confrontando com a Gleba 1.

GLEBA 3- Com área de 1.300,00 metros quadrados, que assim se descreve: inicia-se no ponto 36-B, cravado no alinhamento da Rua Atilio Biscuola (antiga Estrada Municipal) e divisa com a Gleba 2; daí segue pelo alinhamento da rua Atilio Biscuola, numa distância de 17,90 metros, até encontrar o ponto 19; daí deflete a esquerda e segue em linha reta , com azimute de $333^{\circ}00'16''$ e distância de 83,34 metros, até encontrar o ponto 18, confrontando com Nelson Ramalho da Silva e Aparecida Ramos Camargo da Silva; daí deflete a esquerda e segue em linha reta com azimute de $222^{\circ}47'46''$ e distância de 17,87 metros até encontrar o ponto 18-A , confrontando com Norberto Elias e Ivone Bernardini Elias; daí deflete a esquerda e segue em linha reta, com azimute de $153^{\circ}00'16''$ e distância de 71,30 metros até encontrar o ponto 36-B, inicial desta descrição, confrontando com a Gleba 2.

SITUAÇÃO PRETENDIDA

GLEBA 2/3- Com área de 4.127,74 metros quadrados, que assim se descreve: inicia-se no ponto 36-A, cravado no alinhamento da Rua Atilio Biscuola (antiga Estrada Municipal) e divisa com a Gleba 1; daí segue pelo alinhamento da rua Atilio Biscuola, numa distância de 86,39 metros, até encontrar o ponto 19; daí deflete a esquerda e segue em linha reta , com azimute de $333^{\circ}00'16''$ e distância de 83,34 metros, até encontrar o ponto 18, confrontando com Nelson Ramalho da Silva e Aparecida Ramos Ramalho da Silva; daí deflete a esquerda e segue em linha reta com azimute de $222^{\circ}47'46''$ e distância de 72,81 metros até encontrar o ponto 18-B , confrontando com Norberto Elias e Ivone Bernardini Elias; daí deflete a

7

000039

esquerda e segue em linha reta, com azimute de $176^{\circ}36'05''$ e distância de 26,80 metros até encontrar o ponto 36-A, inicial desta descrição, confrontando com a Gleba 1.

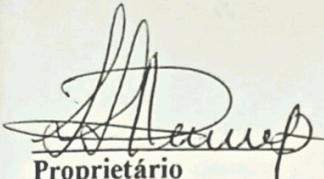
Proprietário

José Maria Drezza
Eng. Agrim. e civil
CREA 060.117.965.4



APROVADA
Secretaria de Planejamento e Obras
Prefeitura Municipal de Louveira

Em 25 / 11 / 2003

EDSON RICARDO M. PISSULIN
Eng.º Civil - CREA 5060109128/D

Processo n.º 203 / 5343

PROJETO COMPLETO

FL. UNICA

000040

PROJETO PARA ANEXAÇÃO DE GLEBAS

LOCAL - RUA ATILIO BISCUOLA, 1800 - GLEBAS 2 E 3
BAIRRO DO CAPIVARI - LOUVEIRA - SP

PROPR. - DU & SAN COM. E MONT. DE EQUIP. FRIG. LTDA

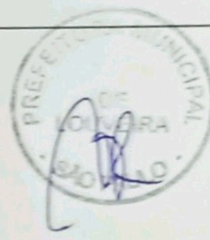

ESCALA - 1:500

PROTOCOLO
N.º _____
FLS _____

SITUAÇÃO

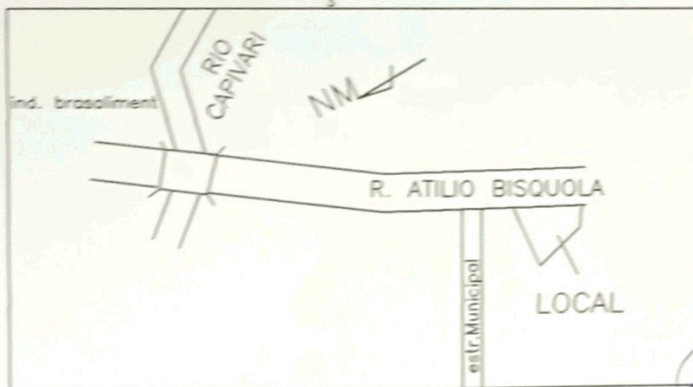

DECLARO QUE A APROVAÇÃO POR PARTE DESTA PREFEITURA NÃO IMPLICA NO DIREITO DE PROPRIEDADE DA MESMA.

[Signature]
PROPRIETÁRIO

ÁREA (M2)

SITUAÇÃO ATUAL

GLEBA 2 2.827,74
GLEBA 3 1.300,00

SITUAÇÃO PRETENDIDA

GLEBA 2/3 4.127,74

RESPONSÁVEL TÉCNICO JOSÉ MARIA DREZZA
ENGENHEIRO AGRIMENSOR E CIVIL
CREA 060.117.965.4

AUTOR DO PROJETO

ART No _____

APROVADA
Secretaria de Planejamento e Obras
Prefeitura Municipal de Louveira

Em 25 / 11 / 2003

EDSON RICARDO M. PISSULIN
Eng.º Civil - CREA 5060109128/D

Processo n.º 2003 / 5343

SITUAÇÃO ATUAL

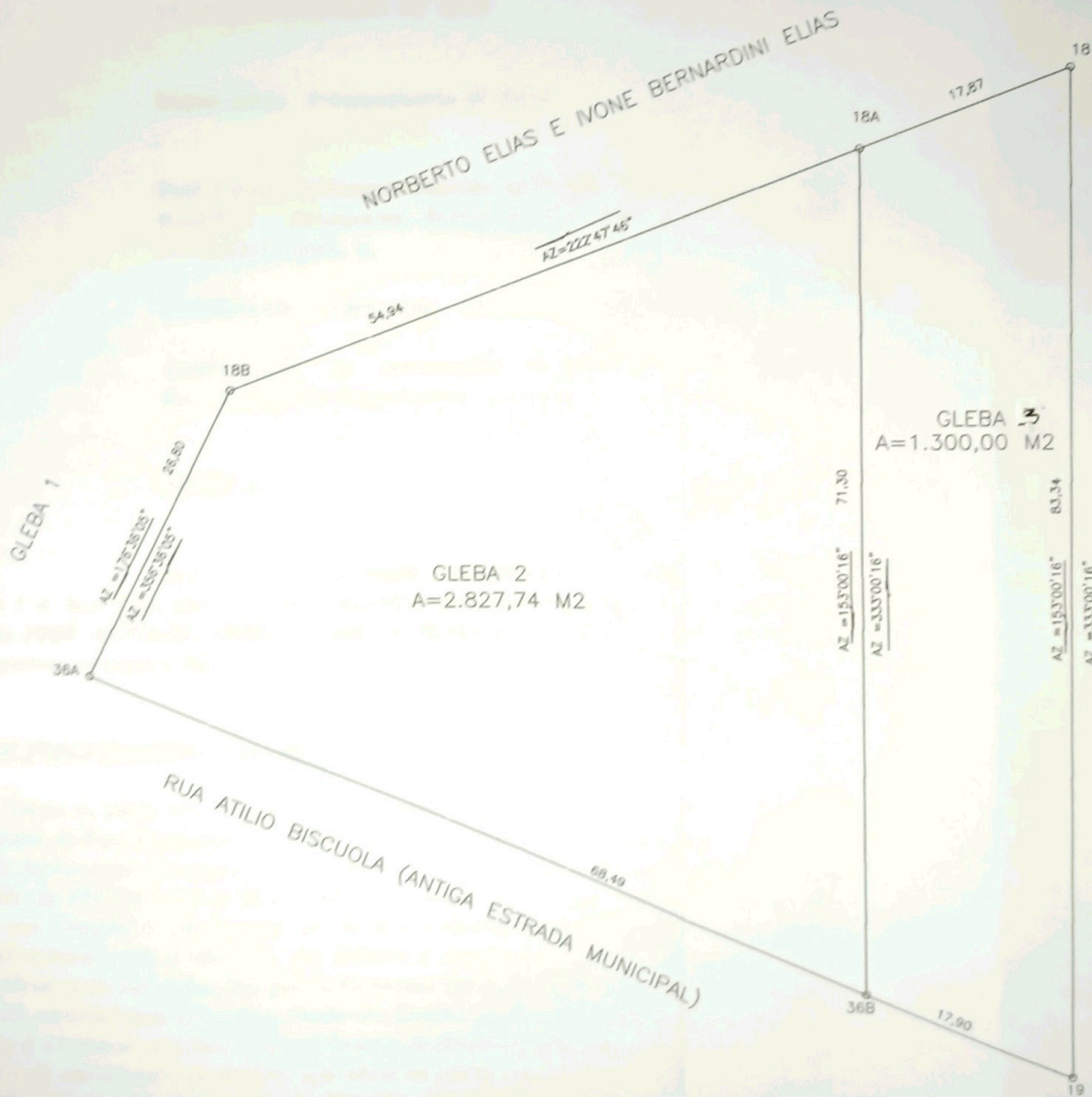

NELSON RAMALHO DA SILVE E APARECIDA RAMOS CAMARGO DA SILVA

SITUAÇÃO PRETENDIDA

