

LEVANTAMENTO PLANIALTIMÉTRICO

F.U.

OBRA: PEDIDO DE DIRETRIZES

000093



LOCAL: SÍTIO RIO ABAIXO, ESTRADA MUNICIPAL CRUZ GRANDE (LUV 020)
BAIRRO RIO ABAIXO, MUNICÍPIO DE LOUVEIRA-S.P.

PROPR.: FURLAN EMPREENDIMENTOS IMOBILIARIOS LTDA

ESCALA : 1:1000

situação s/ escala

VIDE PLANTA

declaro que a aprovação do projeto não implica no reconhecimento por parte da prefeitura do direito de propriedade do terreno.

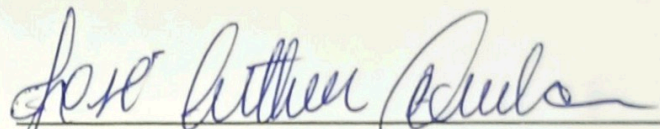
FURLAN EMPREEND. IMOB. LTDA
proprietário

áreas em m²

70.672,36m²

SIMIR J. M. C. FIORAVANTI
ENG° CIVIL
responsável técnico
autor projeto
desenho
crea n° 0601727500

A.R.T. _____

APROVADA
Secretaria de Planejamento e Obras
Prefeitura Municipal de Louveira

Em 05/12/2003

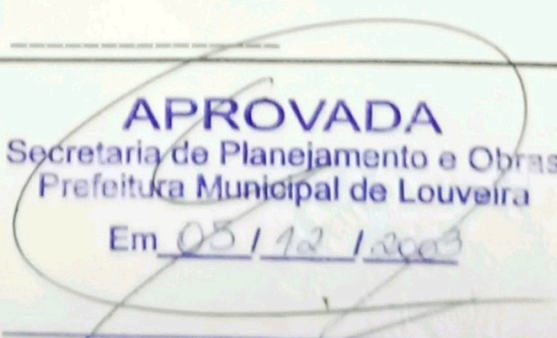
EDSON RICARDO M. PISSULIN
Eng° CIVIL - CREA 5060109128/D

Processo n.º 2003/6451

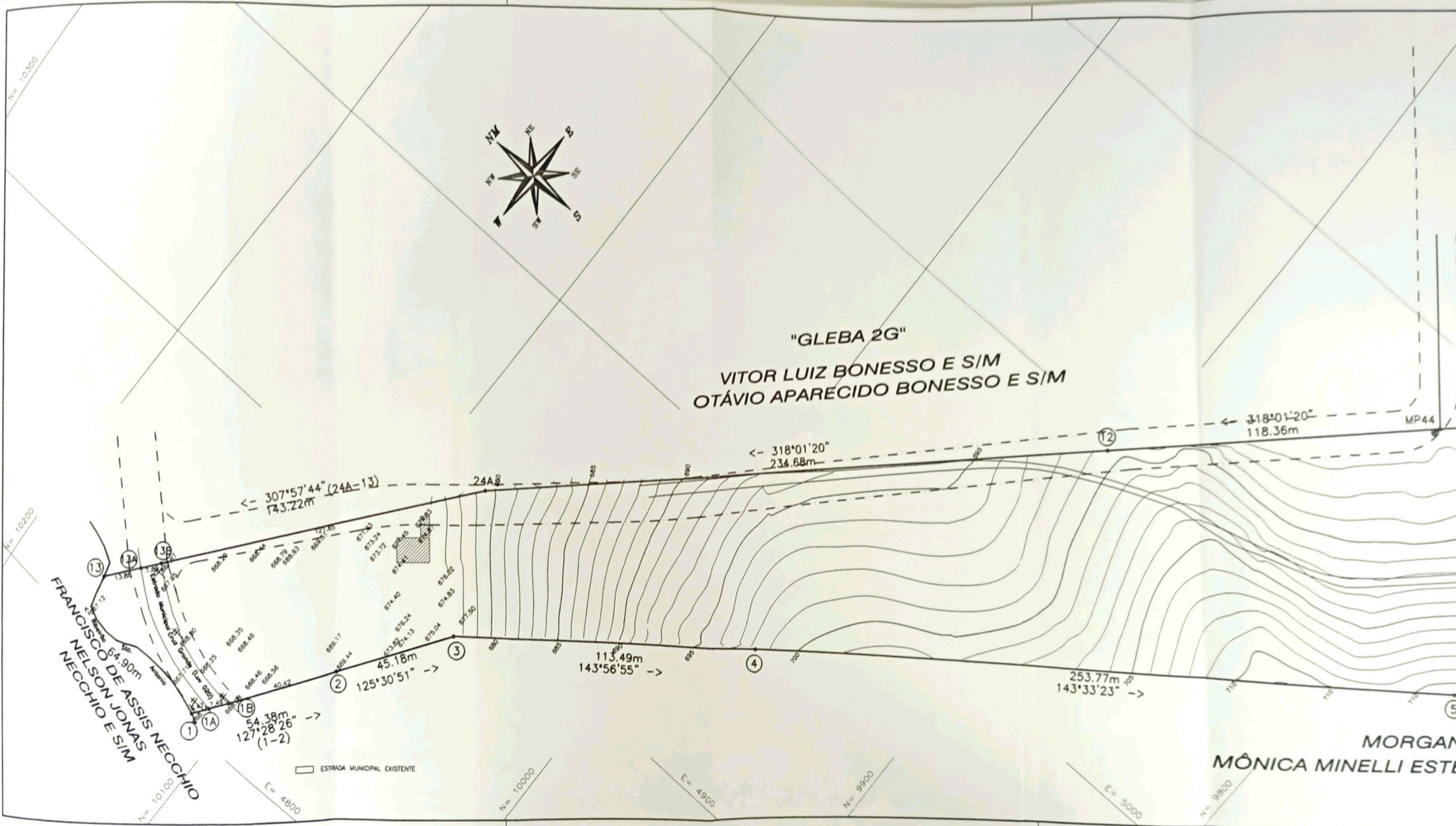

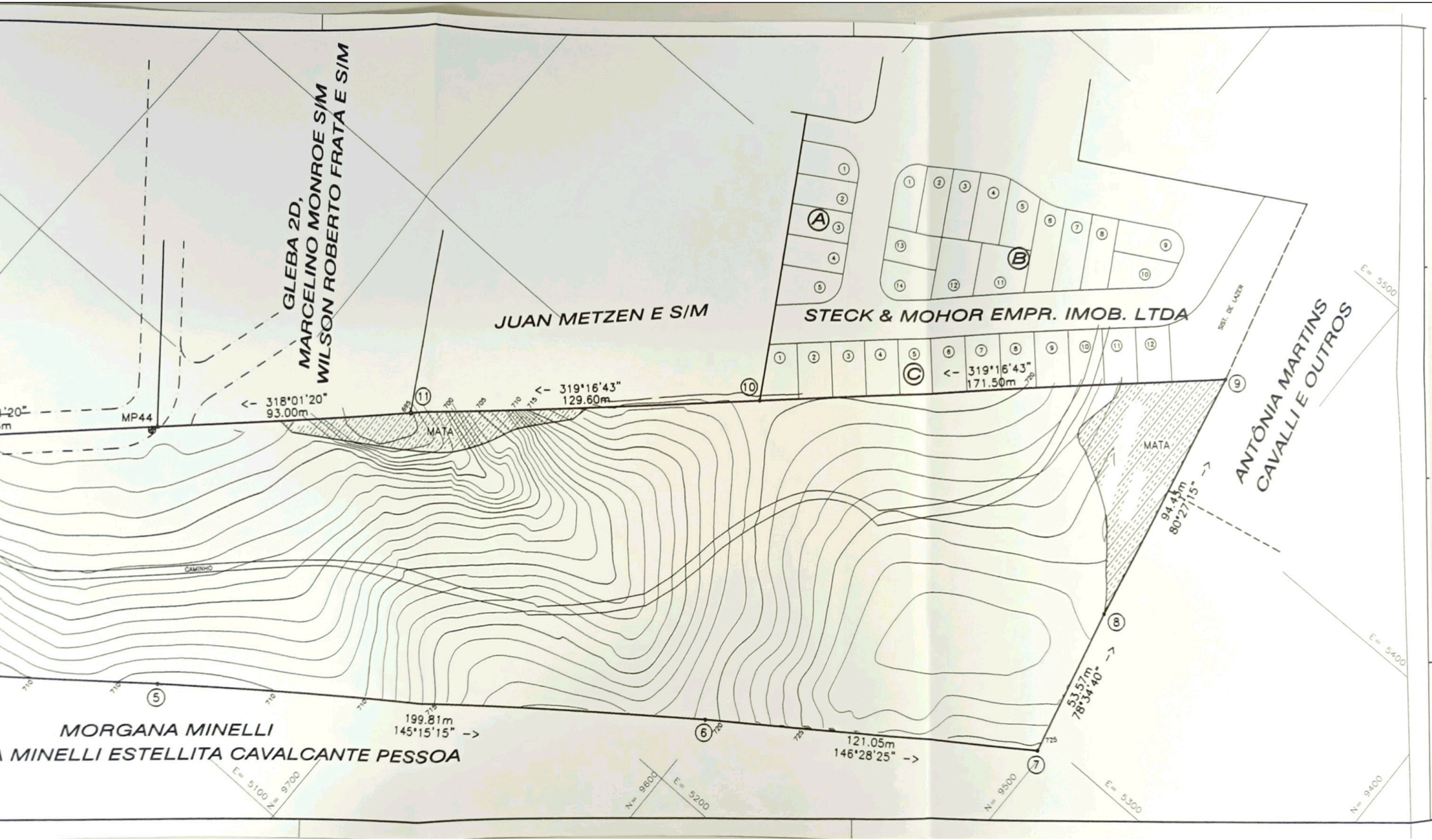

PROJETO COMPLETO

2/6

OBRA: PROJETO DE ARRUAMENTO E LOTEAMENTO 000091

LOCAL: SÍTIO RIO ABAIXO, ESTRADA MUNICIPAL CRUZ GRANDE (LUV 020)
BAIRRO RIO ABAIXO, MUNICÍPIO DE LOUVEIRA-S.P.

NOME: COLINAS DE SÃO JOSÉ

PROPR.: FURLAN EMPREENDIMENTOS IMOBILIARIOS LTDA

ESCALA : 1:1000



situação s/ escala

declaro que a aprovação do projeto não implica no reconhecimento por parte da prefeitura do direito de propriedade do terreno.

VIDE PLANTA 1/6

Jose Arthur Furlan
FURLAN EMPREEND. IMOB. LTDA
proprietário

áreas em m²

LOTES - 143 unid.

ÁREA LOTES	42.897,18m ²	60,70%
ÁREA VERDE	9.068,52m ²	12,83%
ÁREA ESTRADA MUNIC.	762,30m ²	1,08%
ÁREA RUAS	17.944,36m ²	25,39%
ÁREA TOTAL	70.672,36m ²	100,00%

Simir J. M. C. Fioravanti
SIMIR J. M. C. FIORAVANTI
ENG.º CIVIL
responsável técnico
autor projeto
desenho
crea n.º 0601727500

A.R.T. _____

APROVADA
Secretaria de Planejamento e Obras
Prefeitura Municipal de Louveira

Em 05/12/2003

Edson Ricardo M. Pissulin
EDSON RICARDO M. PISSULIN
Eng.º Civil - CREA 5060109128/D

Processo n.º 2002/6451

SEÇÕES TRANSVERSAIS

ESCALA 1:100

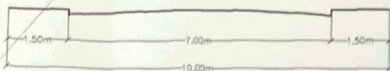
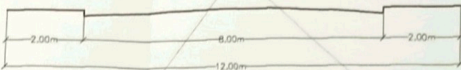
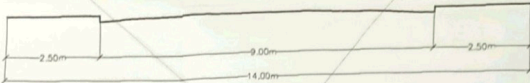

QUADRO DE ÁREAS

QUADRA "A"	1.099,08m ²	
QUADRA "B"	5.392,59m ²	
QUADRA "C"	6.943,58m ²	
QUADRA "D"	4.584,29m ²	
QUADRA "E"	3.714,68m ²	
QUADRA "G"	3.044,98m ²	
QUADRA "H"	3.163,90m ²	
QUADRA "I"	6.747,51m ²	
LOTE "A"	4.157,35m ²	
LOTE "A"	4.049,22m ²	
TOTAL	42.897,18m ²	60,70%
ÁREA VERDE "1"	5.101,31m ²	
ÁREA VERDE "2"	2.748,77m ²	
ÁREA VERDE "3"	408,91m ²	
ÁREA VERDE "4"	809,53m ²	
TOTAL	9.068,52m ²	12,83%
ÁREA ESTR. MUNIC.	762,30m ²	1,08%
RUA "1"	605,06m ²	
RUA "2"	4.044,08m ²	
RUA "3"	2.677,05m ²	
RUA "4"	1.273,30m ²	
RUA "5"	1.465,99m ²	
RUA "6"	4.338,61m ²	
RUA "7"	910,13m ²	
RUA "8"	1.957,08m ²	
RUA "9"	673,06m ²	
TOTAL	17.944,36m ²	25,39%
TOTAL DA ÁREA	70.672,36m ²	100,00%



"GLEBA 2G"

VITOR LUIZ BONESSO E SIM
OTÁVIO APARECIDO BONESSO E SIM

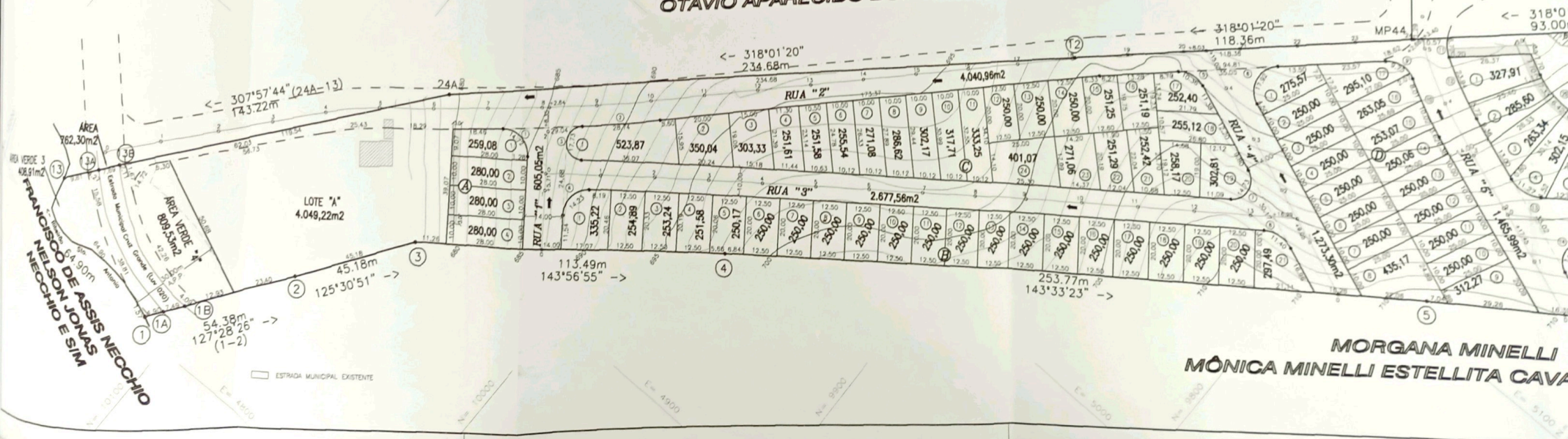

N°	RAIO	ANG CEN	TANG.	DESENV
1	9,00	93°42'52"	9,60	14,72
2	380,69	4°19'33"	14,38	28,74
3	9,00	172°29'27"	147,07	17,73
4	9,00	90°58'28"	9,10	14,23
5	9,00	85°55'36"	5,84	10,36
6	8,00	114°04'24"	13,88	17,92
7	7,00	120°36'27"	12,27	14,73
8	11,00	59°23'33"	6,27	11,40
9	9,00	75°07'11"	13,88	11,80
10	134,94	9°11'35"	10,85	21,65
11	14,80	26°11'52"	3,44	6,77
12	120,94	14°08'56"	15,00	29,86
13	11,00	58°41'41"	6,18	11,27
14	7,00	121°18'19"	12,45	14,82
15	141,19	31°38'07"	40,00	77,94
16	155,19	27°44'16"	38,32	75,12
17	15,00	101°00'12"	18,20	26,44
18	9,00	81°09'13"	7,71	12,75
19	9,00	72°02'48"	6,54	11,32
20	6,00	107°57'12"	8,25	11,30
21	465,17	7°11'42"	29,25	58,40
22	477,17	7°11'42"	30,00	59,92
23	36,37	29°17'57"	9,51	18,59
24	9,63	65°21'43"	6,18	10,99
25	9,00	85°20'21"	8,30	13,41
26	9,00	94°39'39"	9,76	14,87
27	127,96	19°36'17"	22,11	43,79
28	141,96	25°39'35"	32,33	63,58
29	30,00	76°58'14"	23,85	40,31

**GLEBA 2D,
MARCELINO MONROE SIM
WILSON ROBERTO FRATA E SIM**

JUAN METZEN E SIM

STECK & MOHOR EMPR. IMOB. LTDA

**ANTÔNIA MARTINS
CAVALLI E OUTROS**

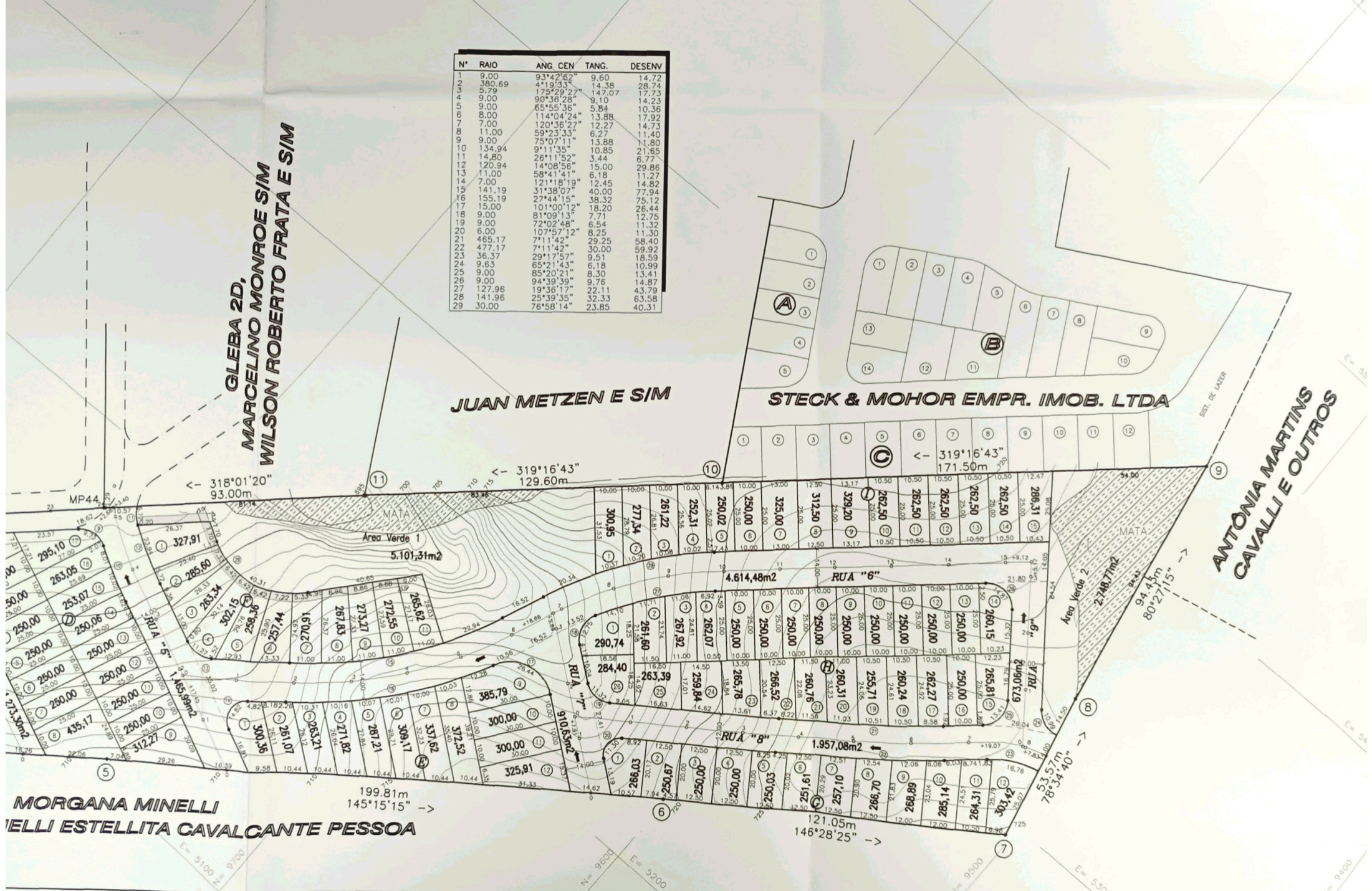

**MORGANA MINELLI
MELLI ESTELLITA CAVALCANTE PESSOA**

N= 9600
E= 5200

N= 9500

E= 5300

N= 9400

PROJETO COMPLETO

3/6

OBRA: PERFIL DE RUAS E VIELAS

000092



LOCAL: SÍTIO RIO ABAIXO, ESTRADA MUNICIPAL CRUZ GRANDE (LUV 020)
BAIRRO RIO ABAIXO, MUNICÍPIO DE LOUVEIRA-S.P.

NOME: COLINAS DE SÃO JOSÉ

PROPR.: FURLAN EMPREENDIMENTOS IMOBILIÁRIOS LTDA

ESCALA : 1:1000

situação s/ escala

VIDE FOLHA 1/6

declaro que a aprovação do projeto não implica no reconhecimento por parte da prefeitura do direito de propriedade do terreno.

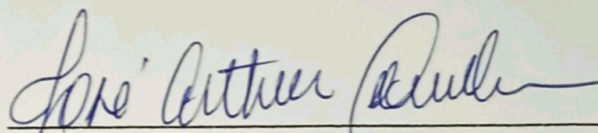
FURLAN EMPREEND. IMOB. LTDA
proprietário

áreas em m²

VIDE FOLHA 2/6

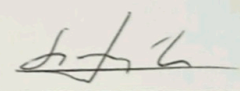
SIMIR J. M. C. FIORAVANTI
ENG.º CIVIL
responsável técnico
autor projeto
desenho
crea n.º 0601727500

A.R.T. _____

APROVADA
Secretaria de Planejamento e Obras
Prefeitura Municipal de Louveira

Em 05/12/2003

EDSON RICARDO M. PISSULIN
Eng.º CIVIL - CREA 5060109128/D

Processo n.º 2002/6451

PROJETO COMPLETO

4/6

OBRA: PROJETO DA REDE DE ÁGUA POTÁVEL

000093



LOCAL: SÍTIO RIO ABAIXO, ESTRADA MUNICIPAL CRUZ GRANDE (LUV 020)
BAIRRO RIO ABAIXO, MUNICÍPIO DE LOUVEIRA-S.P.

NOME: COLINAS DE SÃO JOSÉ

PROPR.: FURLAN EMPREENDIMENTOS IMOBILIARIOS LTDA

ESCALA : 1:1000

situação s/ escala

declaro que a aprovação do projeto não implica no reconhecimento por parte da prefeitura do direito de propriedade do terreno.

VIDE PLANTA 1/6

Jose' Arthur Bauler
FURLAN EMPREEND. IMOB. LTDA
proprietário

[Signature]

áreas em m²

SIMIR J. M. C. FIORAVANTI
ENG.º CIVIL
responsável técnico
autor projeto
desenho
crea n.º 0601727500

VIDE PLANTA 2/6

A.R.T. _____

APROVADA

Secretaria de Planejamento e Obras
Prefeitura Municipal de Louveira

Em 05/12/2003

Edson Ricardo M. Pissulin
EDSON RICARDO M. PISSULIN
Eng.º Civil - CREA 5060109128/D

Processo n.º 2002/16451

SECÇÕES TRANSVERSAIS

ESCALA 1:100

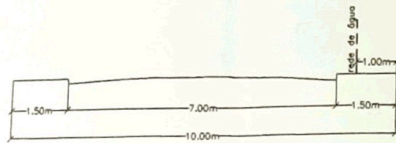
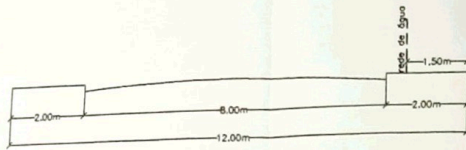
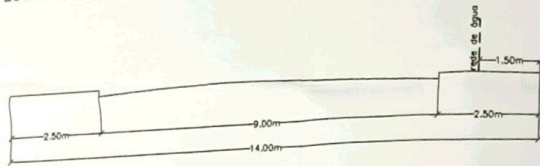

PEÇAS	Ø50mm	Ø75mm	Ø100mm
Te	6 pç	3 pç	—
CRUZETA	—	—	—
CURVA DE 90 °	3 pç	7 pç	—
CURVA DE 45 °	6 pç	5 pç	—
CURVA DE 22 ° 30 '	12 pç	9 pç	—
CURVA DE 11 ° 15 '	4 pç	10 pç	—
Registro de manobra	2 pç	2 pç	—
Registro de descarga	1 pç	—	—
Hidrante	—	—	—
Ventosa	—	2 pç	—
Ligações	8 lig.	4 lig.	—
CAP	4 pç	—	—

Extensão da Rede 1.198,45m 849,61m



--- Rede existente
 N° trecho
 Extensão (m) Diâmetro (mm)

"GLEBA 2G"
VITOR LUIZ BONESSO E SIM
OTÁVIO APARECIDO BONESSO E SIM

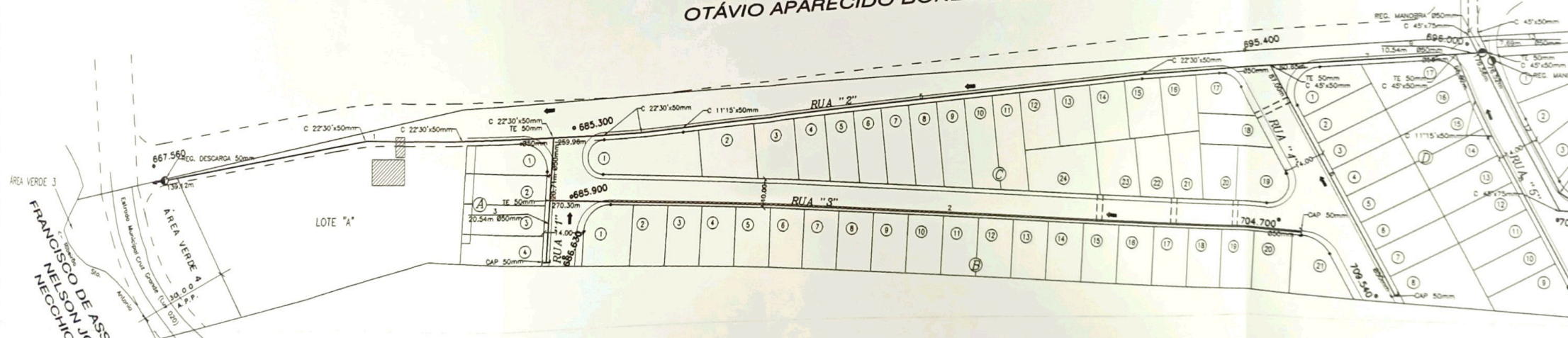

ÁREA VERDE 3
 FRANCISCO DE ASSIS NECCHIO
 NELSON JONAS
 NECCHIO E SIM

□ ESTRADA MUNICIPAL EXISTENTE

MORGANA MINEL
 MÔNICA MINELLI ESTELLITA CA

**GLEBA 2D,
MARCELINO MONROE S/M
WILSON ROBERTO FRATA E S/M**

JUAN METZEN E SIM

STECK & MOHOR EMPR. IMOB. LTDA

**ANTÔNIA MARTINS
CAVALLI E OUTROS**

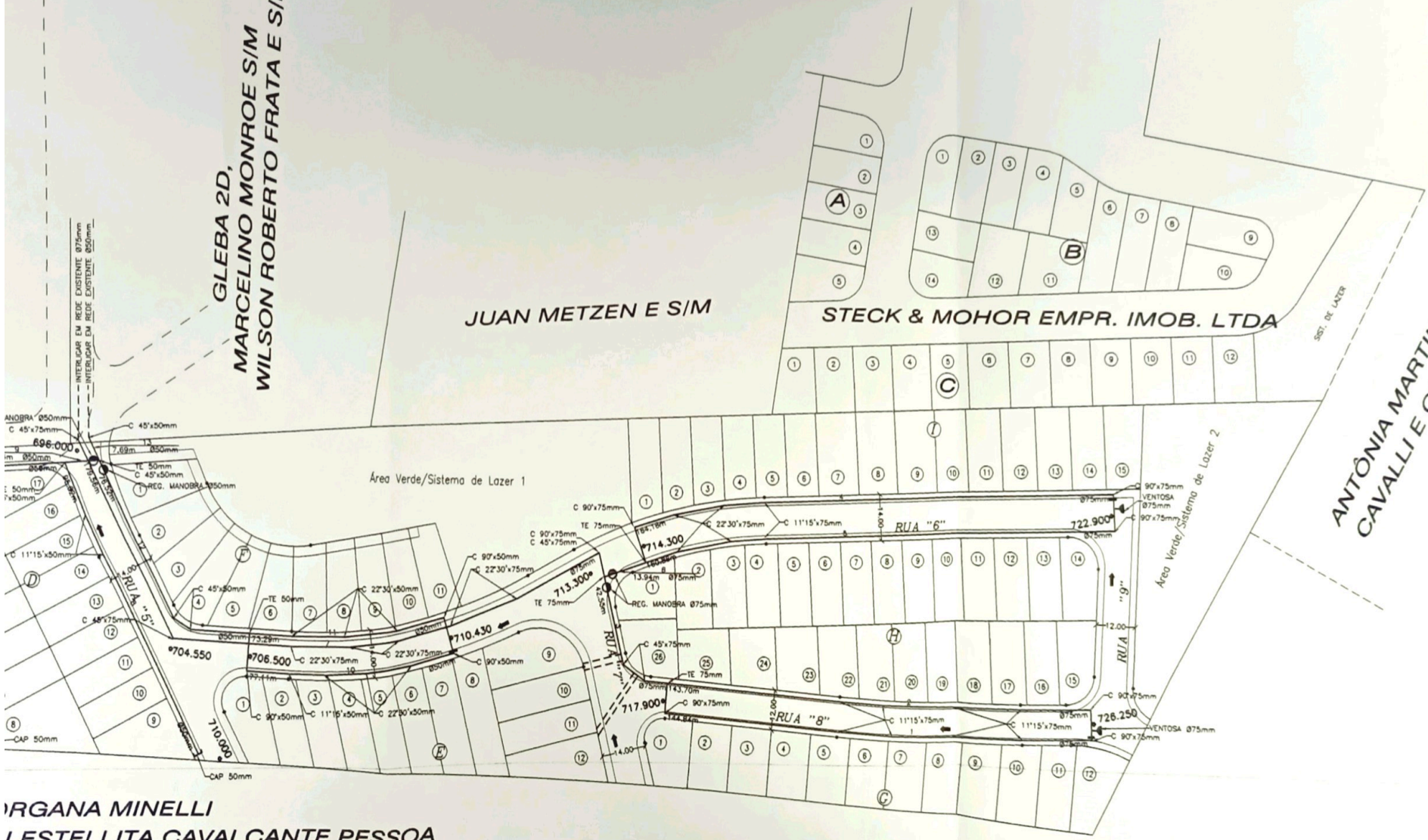

**ORGANA MINELLI
ESTELLITA CAVALCANTE PESSOA**

PROJETO COMPLETO 4A/6

OBRA: PROJETO DE RESERVATÓRIO DE ÁGUA

000094



LOCAL: SÍTIO RIO ABAIXO, ESTRADA MUNICIPAL CRUZ GRANDE (LUV 020)
BAIRRO RIO ABAIXO, MUNICÍPIO DE LOUVEIRA-S.P.

NOME: COLINAS DE SÃO JOSÉ

PROPR.: FURLAN EMPREENDIMENTOS IMOBILIARIOS LTDA

ESCALA : INDICADAS

situação s/ escala

declaro que a aprovação do projeto não implica no reconhecimento por parte da prefeitura do direito de propriedade do terreno.

VIDE PLANTA 1/6

FURLAN EMPREEND. IMOB. LTDA
proprietário

áreas em m²

SIMIR J. M. C. FIORAVANTI
ENG^o CIVIL
responsável técnico
autor projeto
desenho
crea n^o 0601727500

VIDE PLANTA 2/6

A.R.T. _____

APROVADA
Secretaria de Planejamento e Obras
Prefeitura Municipal de Louveira

Em 05/12/2003

EDSON RICARDO M. TISSULIN
Eng.º CIVIL - CREA 5000109123/D

Processo n.º 2002/6451

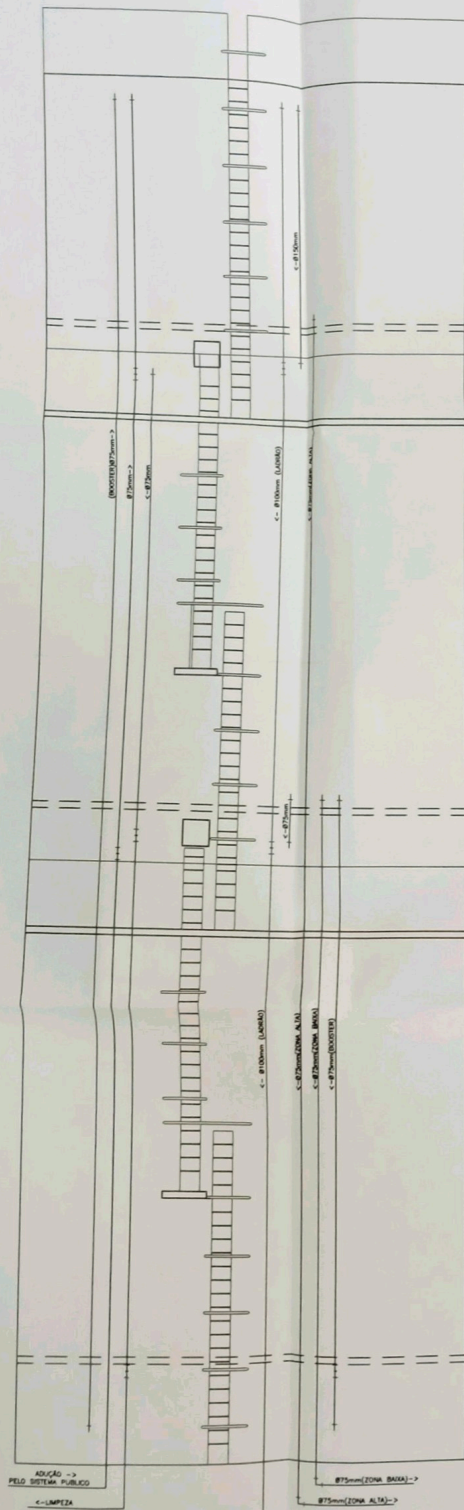

ESQUEMA
ESC 1:50

RES1 ->
50,03m³

RES2 ->
95,73m³

RES3 ->
107,28m³

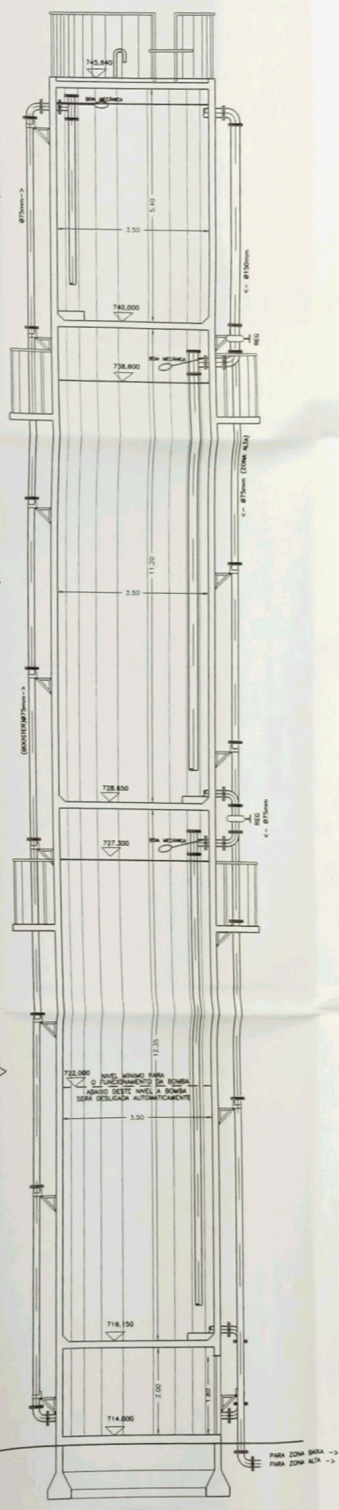

CORTE A-A
ESC 1:50

RES1 ->
50,03m³

RES2 ->
95,73m³

RES3 ->
107,28m³

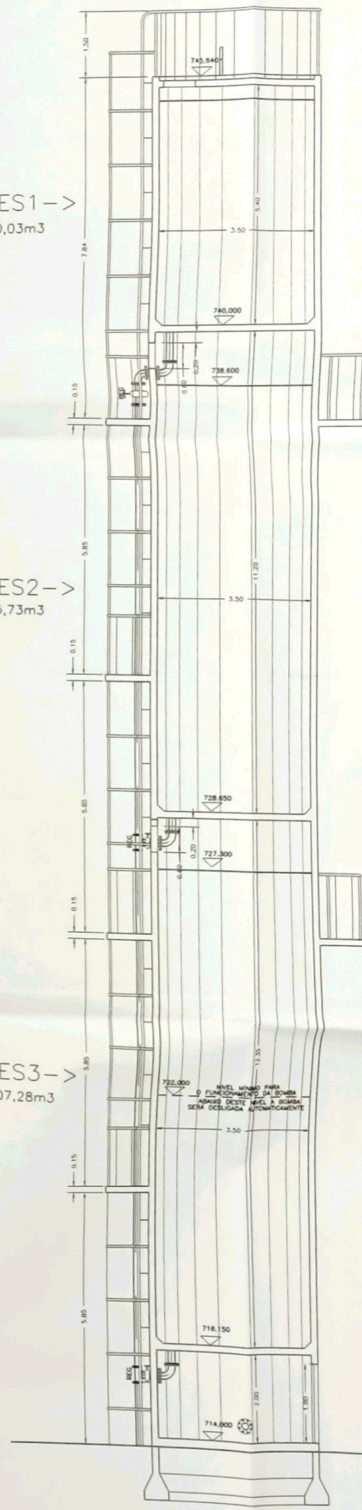

CORTE B-B
ESC 1:50

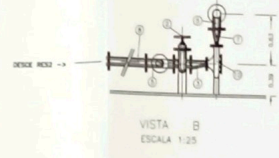
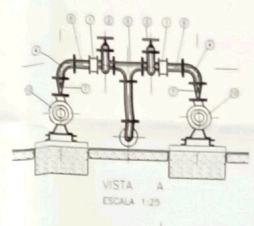
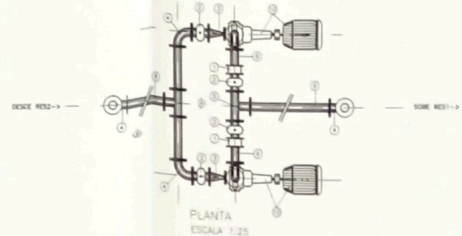
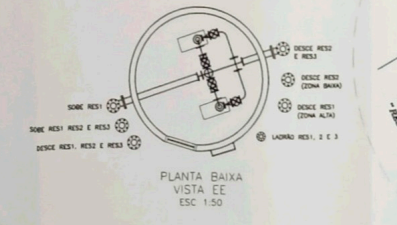
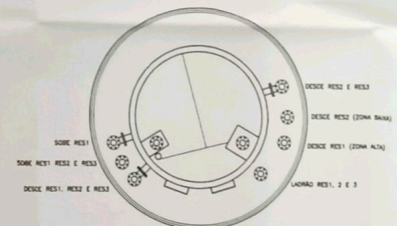
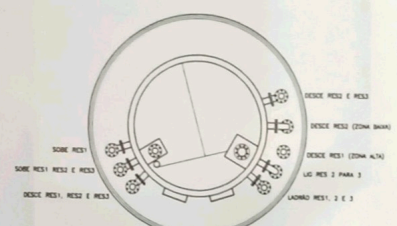
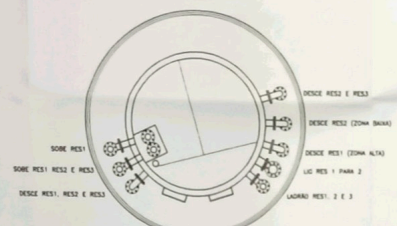
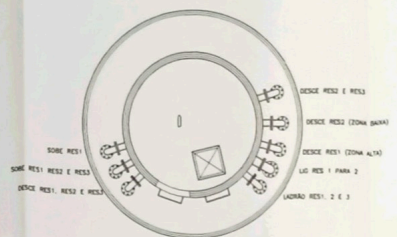
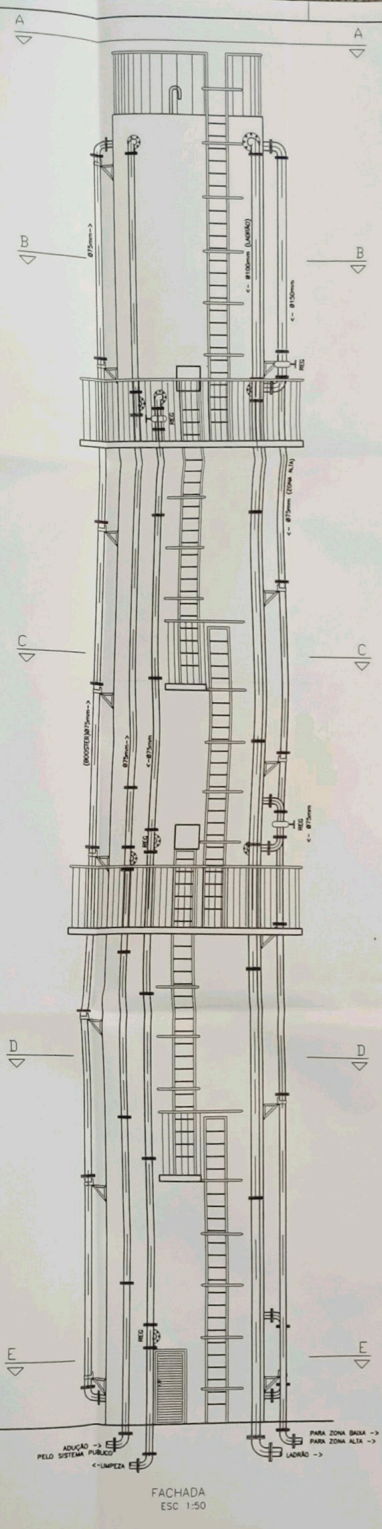

QUADRO DE PEÇAS DA CASA DE BOMBAS			DESCRIÇÃO	
ITEM	QTD	ESPEC.		
01	02	VALVULA DE RETENÇÃO TIPO PORTAFRANCO DOPLA NORMA API-594 TIPO WATER ENTRE FLANGES DN=80 75 mm		
02	02	RESISTOR TIPO C/J FLANGES E VILANTE SERIE METRICA DN=80 DIAMETRO 75 mm		
03	02	REDUÇAO EXENTRICA COM FLANGES 75 / 63 mm		
04	02	CURVA TIPO COM FLANGES 80 / 75 mm		
05	02	TE TIPO COM FLANGES 75 mm		
06	02	TIPO TIPO COM FLANGES DN= 75 mm / 237 mm		
07	02	REDUÇAO CONCENTRICA TIPO C/J FLANGES 75 / 40 mm		
08	02	TIPO TIPO COM FLANGES DN= 75 mm / 750 mm		
09	02	TIPO TIPO COM FLANGES DN= 75 mm / 2000 mm		
10	02	C/L MOTOR BOMBA CENTRIFUGA 430 65-515 - 1750 RPM - DN= 00 MOTOR=204 mm		

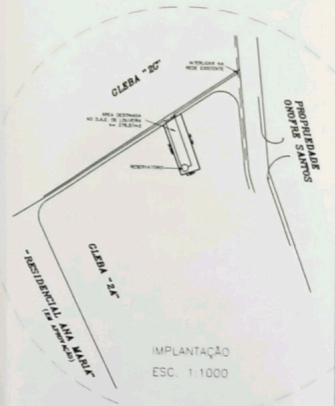

PROJETO COMPLETO 4A/6

OBRA: PROJETO DE RESERVATÓRIO DE ÁGUA

LUGAR: SETOR RES. ADRIANO, ZONA INDUSTRIAL, C/POLO 001, 002, 003, 004, 005, 006, 007, 008, 009, 010, 011, 012, 013, 014, 015, 016, 017, 018, 019, 020, 021, 022, 023, 024, 025, 026, 027, 028, 029, 030, 031, 032, 033, 034, 035, 036, 037, 038, 039, 040, 041, 042, 043, 044, 045, 046, 047, 048, 049, 050, 051, 052, 053, 054, 055, 056, 057, 058, 059, 060, 061, 062, 063, 064, 065, 066, 067, 068, 069, 070, 071, 072, 073, 074, 075, 076, 077, 078, 079, 080, 081, 082, 083, 084, 085, 086, 087, 088, 089, 090, 091, 092, 093, 094, 095, 096, 097, 098, 099, 100, 101, 102, 103, 104, 105, 106, 107, 108, 109, 110, 111, 112, 113, 114, 115, 116, 117, 118, 119, 120, 121, 122, 123, 124, 125, 126, 127, 128, 129, 130, 131, 132, 133, 134, 135, 136, 137, 138, 139, 140, 141, 142, 143, 144, 145, 146, 147, 148, 149, 150, 151, 152, 153, 154, 155, 156, 157, 158, 159, 160, 161, 162, 163, 164, 165, 166, 167, 168, 169, 170, 171, 172, 173, 174, 175, 176, 177, 178, 179, 180, 181, 182, 183, 184, 185, 186, 187, 188, 189, 190, 191, 192, 193, 194, 195, 196, 197, 198, 199, 200, 201, 202, 203, 204, 205, 206, 207, 208, 209, 210, 211, 212, 213, 214, 215, 216, 217, 218, 219, 220, 221, 222, 223, 224, 225, 226, 227, 228, 229, 230, 231, 232, 233, 234, 235, 236, 237, 238, 239, 240, 241, 242, 243, 244, 245, 246, 247, 248, 249, 250, 251, 252, 253, 254, 255, 256, 257, 258, 259, 260, 261, 262, 263, 264, 265, 266, 267, 268, 269, 270, 271, 272, 273, 274, 275, 276, 277, 278, 279, 280, 281, 282, 283, 284, 285, 286, 287, 288, 289, 290, 291, 292, 293, 294, 295, 296, 297, 298, 299, 300, 301, 302, 303, 304, 305, 306, 307, 308, 309, 310, 311, 312, 313, 314, 315, 316, 317, 318, 319, 320, 321, 322, 323, 324, 325, 326, 327, 328, 329, 330, 331, 332, 333, 334, 335, 336, 337, 338, 339, 340, 341, 342, 343, 344, 345, 346, 347, 348, 349, 350, 351, 352, 353, 354, 355, 356, 357, 358, 359, 360, 361, 362, 363, 364, 365, 366, 367, 368, 369, 370, 371, 372, 373, 374, 375, 376, 377, 378, 379, 380, 381, 382, 383, 384, 385, 386, 387, 388, 389, 390, 391, 392, 393, 394, 395, 396, 397, 398, 399, 400, 401, 402, 403, 404, 405, 406, 407, 408, 409, 410, 411, 412, 413, 414, 415, 416, 417, 418, 419, 420, 421, 422, 423, 424, 425, 426, 427, 428, 429, 430, 431, 432, 433, 434, 435, 436, 437, 438, 439, 440, 441, 442, 443, 444, 445, 446, 447, 448, 449, 450, 451, 452, 453, 454, 455, 456, 457, 458, 459, 460, 461, 462, 463, 464, 465, 466, 467, 468, 469, 470, 471, 472, 473, 474, 475, 476, 477, 478, 479, 480, 481, 482, 483, 484, 485, 486, 487, 488, 489, 490, 491, 492, 493, 494, 495, 496, 497, 498, 499, 500, 501, 502, 503, 504, 505, 506, 507, 508, 509, 510, 511, 512, 513, 514, 515, 516, 517, 518, 519, 520, 521, 522, 523, 524, 525, 526, 527, 528, 529, 530, 531, 532, 533, 534, 535, 536, 537, 538, 539, 540, 541, 542, 543, 544, 545, 546, 547, 548, 549, 550, 551, 552, 553, 554, 555, 556, 557, 558, 559, 560, 561, 562, 563, 564, 565, 566, 567, 568, 569, 570, 571, 572, 573, 574, 575, 576, 577, 578, 579, 580, 581, 582, 583, 584, 585, 586, 587, 588, 589, 590, 591, 592, 593, 594, 595, 596, 597, 598, 599, 600, 601, 602, 603, 604, 605, 606, 607, 608, 609, 610, 611, 612, 613, 614, 615, 616, 617, 618, 619, 620, 621, 622, 623, 624, 625, 626, 627, 628, 629, 630, 631, 632, 633, 634, 635, 636, 637, 638, 639, 640, 641, 642, 643, 644, 645, 646, 647, 648, 649, 650, 651, 652, 653, 654, 655, 656, 657, 658, 659, 660, 661, 662, 663, 664, 665, 666, 667, 668, 669, 670, 671, 672, 673, 674, 675, 676, 677, 678, 679, 680, 681, 682, 683, 684, 685, 686, 687, 688, 689, 690, 691, 692, 693, 694, 695, 696, 697, 698, 699, 700, 701, 702, 703, 704, 705, 706, 707, 708, 709, 710, 711, 712, 713, 714, 715, 716, 717, 718, 719, 720, 721, 722, 723, 724, 725, 726, 727, 728, 729, 730, 731, 732, 733, 734, 735, 736, 737, 738, 739, 740, 741, 742, 743, 744, 745, 746, 747, 748, 749, 750, 751, 752, 753, 754, 755, 756, 757, 758, 759, 760, 761, 762, 763, 764, 765, 766, 767, 768, 769, 770, 771, 772, 773, 774, 775, 776, 777, 778, 779, 780, 781, 782, 783, 784, 785, 786, 787, 788, 789, 790, 791, 792, 793, 794, 795, 796, 797, 798, 799, 800, 801, 802, 803, 804, 805, 806, 807, 808, 809, 810, 811, 812, 813, 814, 815, 816, 817, 818, 819, 820, 821, 822, 823, 824, 825, 826, 827, 828, 829, 830, 831, 832, 833, 834, 835, 836, 837, 838, 839, 840, 841, 842, 843, 844, 845, 846, 847, 848, 849, 850, 851, 852, 853, 854, 855, 856, 857, 858, 859, 860, 861, 862, 863, 864, 865, 866, 867, 868, 869, 870, 871, 872, 873, 874, 875, 876, 877, 878, 879, 880, 881, 882, 883, 884, 885, 886, 887, 888, 889, 890, 891, 892, 893, 894, 895, 896, 897, 898, 899, 900, 901, 902, 903, 904, 905, 906, 907, 908, 909, 910, 911, 912, 913, 914, 915, 916, 917, 918, 919, 920, 921, 922, 923, 924, 925, 926, 927, 928, 929, 930, 931, 932, 933, 934, 935, 936, 937, 938, 939, 940, 941, 942, 943, 944, 945, 946, 947, 948, 949, 950, 951, 952, 953, 954, 955, 956, 957, 958, 959, 960, 961, 962, 963, 964, 965, 966, 967, 968, 969, 970, 971, 972, 973, 974, 975, 976, 977, 978, 979, 980, 981, 982, 983, 984, 985, 986, 987, 988, 989, 990, 991, 992, 993, 994, 995, 996, 997, 998, 999, 1000

PROPRIEDADE DONO: SÁTIMO

IMPLANTAÇÃO ESC. 1:1000

SITUAÇÃO S/ ESCALA

VIDE PLANTA 1/6

ÁREAS EM M²

VIDE PLANTA 2/6

APROVADA
Secretaria de Planejamento e Obras
Prestadora Municipal de Serviços
Em 10/05/2011

PROJETO DE RESERVATÓRIO DE ÁGUA
COLINAS DE SÃO JOSÉ
FURLAN EMPREENDIMENTOS IMOBILIÁRIOS LTDA

PROJETO DE RESERVATÓRIO DE ÁGUA
COLINAS DE SÃO JOSÉ
FURLAN EMPREENDIMENTOS IMOBILIÁRIOS LTDA

PROJETO COMPLETO

5/6

OBRA: PROJETO DA REDE DE ESGOTOS SANITÁRIOS

000095



LOCAL: SÍTIO RIO ABAIXO, ESTRADA MUNICIPAL CRUZ GRANDE (LUV 020)
BAIRRO RIO ABAIXO, MUNICÍPIO DE LOUVEIRA-S.P.

NOME: COLINAS DE SÃO JOSÉ

PROPR.: FURLAN EMPREENDIMENTOS IMOBILIÁRIOS LTDA

ESCALA : 1:1000

situação s/ escala

declaro que a aprovação do projeto não implica no reconhecimento por parte da prefeitura do direito de propriedade do terreno.

VIDE PLANTA 1/6

FURLAN EMPREEND. IMOB. LTDA
proprietário

áreas em m²

SIMIR J. M. C. FIORAVANTI
ENG^o CIVIL
responsável técnico
autor projeto
desenho
crea n^o 0601727500

VIDE PLANTA 2/6

A.R.T. _____

APROVADA
Secretaria de Planejamento e Obras
Prefeitura Municipal de Louveira

Em 05/12/2003

EDSON RICARDO M. PISSULIN
Eng^o CIVIL - CREA 5000109128/D

Processo n.º 2003/6451

SECÇÕES TRANSVERSAIS

ESCALA 1:100

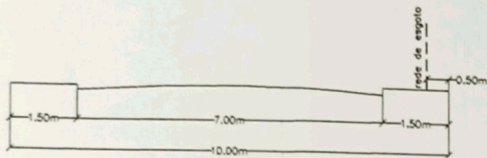
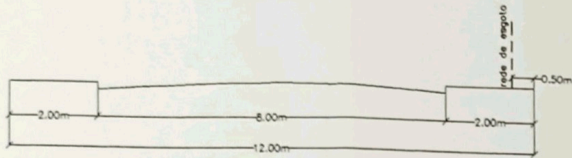
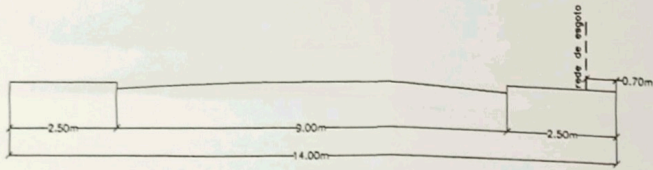

Legenda

- | | | |
|-----|------------------------|------------------|
| ● | Terreno | Profundidade |
| ● | Coletor | |
| ● | N° trecho | |
| — | Extensão (m) | Declividade (mm) |
| ● | Poço de Inspeção | 77 unid. |
| ● | Poço de Visita | 3 unid. |
| — | Rede existente | |
| —● | Ligação domiciliar | |
| — | TUBO CERÂMICO DE 150mm | 1.991,92m |
| --- | TUBO PVC DEFOFO 100mm | ----- |



"GLEBA 2G"

VITOR LUIZ BONESSO E S/M
OTÁVIO APARECIDO BONESSO E S/M



M
MÔNICA MINEI

GLEBA 2D,
MARCELINO MONROE S/M
WILSON ROBERTO FRATA E S/M

JUAN METZEN E S/M

STECK & MOHOR EMPR. IMOB. LTDA

ANTÔNIA MARTINS
CAVALLI E OUTROS

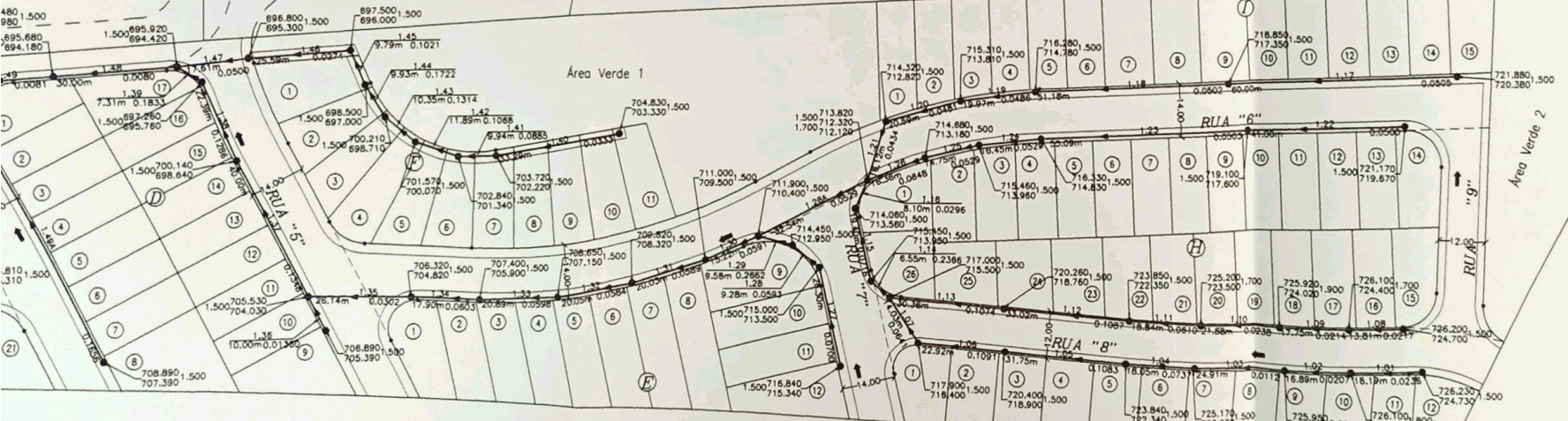

MORGANA MINELLI
MINELLI ESTELLITA CAVALCANTE PESSOA

PROJETO COMPLETO

6/6

OBRA: PROJETO DA REDE DE GALERIAS DE ÁGUAS PLUVIAIS

LOCAL: SÍTIO RIO ABAIXO, ESTRADA MUNICIPAL CRUZ GRANDE (LUV 020) 000096
BAIRRO RIO ABAIXO, MUNICÍPIO DE LOUVEIRA-S.P.

NOME: COLINAS DE SÃO JOSÉ

PROPR.: FURLAN EMPREENDIMENTOS IMOBILIARIOS LTDA

ESCALA : 1:1000



situação s/ escala

VIDE PLANTA 1/6

declaro que a aprovação do projeto não implica no reconhecimento por parte da prefeitura do direito de propriedade do terreno.

FURLAN EMPREEND. IMOB. LTDA
proprietário

áreas em m²

VIDE PLANTA 2/6

SIMIR J. M. C. FIORAVANTI
ENG^o CIVIL
responsável técnico
autor projeto
desenho
crea n^o 0601727500

A.R.T. _____

APROVADA
Secretaria de Planejamento e Obras
Prefeitura Municipal de Louveira

Em 05 / 12 / 2003

EDSON RICARDO M. FISSULIN
Eng.º Civil - CREA 5060109128/D

Processo n.º 2002/6451

SEÇÕES TRANSVERSAIS
ESCALA 1:100

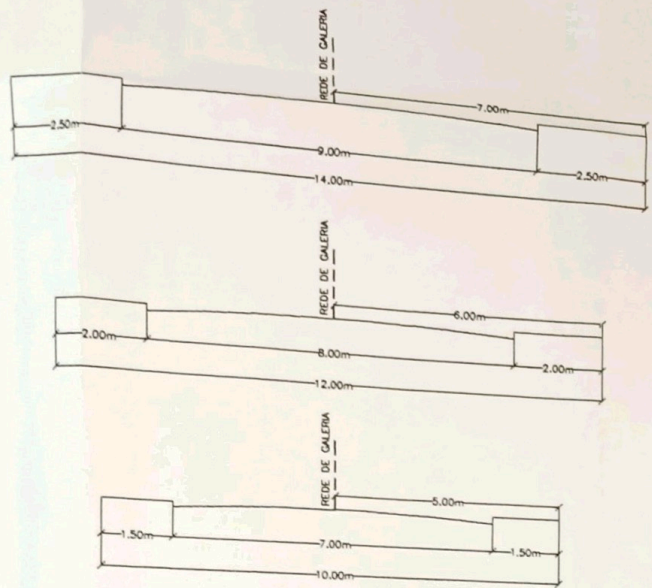

Legenda

- | Nº trecho | Diametro (mm) |
|--------------|------------------|
| Extensão (m) | Declividade (mm) |
- Poço de Visita
 - - - Rede existente
 - Vial Sanitária L. = 3,00 m
 - Caixa de encontro
 - Boca de Lobo Dupla
 - ∩ Muro Ala
 - Servidão administrativa perpétua destinada a canalização de esgotos sanitários e ao escoamento de águas pluviais Largura 3,00m

Resumo

Extensão total da rede 1.583,85ml
 873,93ml Tubo Ø400mm
 32,25ml Tubo Ø500mm
 179,82ml Tubo Ø600mm
 72,67ml Tubo Ø1000mm
 425,18ml Tubo Ø1200mm
 34 Boca de Lobo Dupla
 05 Poços de Visita (P.V.)
 21 Caixas de encontro
 01 Muros Ala

OBS.: PARA AS CONSTRUÇÕES DAS REDES, SERÃO OBEDECIDAS AS NORMAS DA PREFEITURA MUNICIPAL DE LOUVEIRA

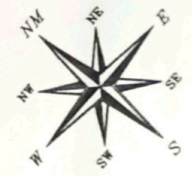

"GLEBA 2G"
 VITOR LUIZ BONESSO E S/M
 OTÁVIO APARECIDO BONESSO E S/M

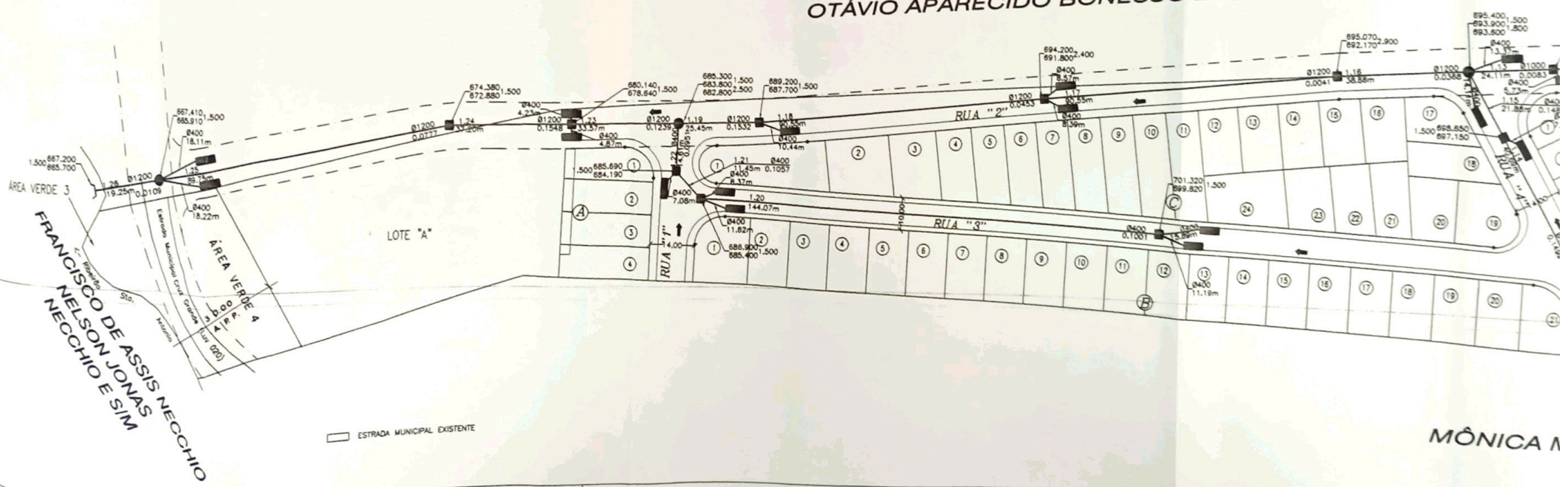

MÔNICA M



**GLEBA 2D,
MARCELINO MONROE S/M
WILSON ROBERTO FRATA E S/M**

JUAN METZEN E S/M

STECK & MOHOR EMPR. IMOB. LTDA

**ANTÔNIA MARTINS
CAVALLI E OUTROS**

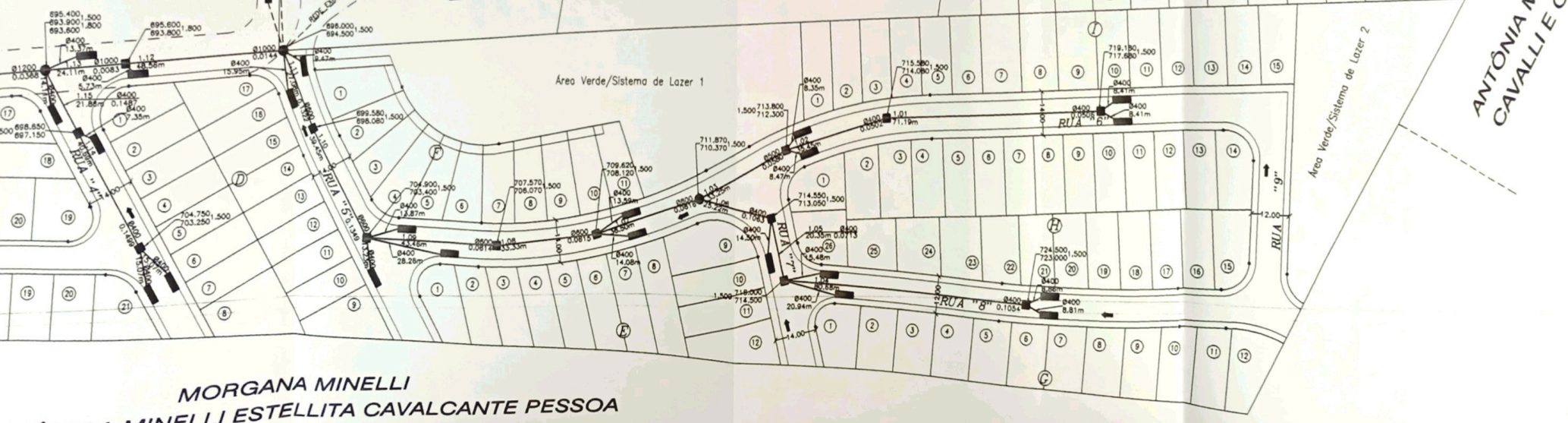

**MORGANA MINELLI
MÔNICA MINELLI ESTELLITA CAVALCANTE PESSOA**