



PREFEITURA MUNICIPAL DE LOUVEIRA

ESTADO DE SÃO PAULO

**DECRETO Nº 1.988/98
DE 29 DE SETEMBRO DE 1998**

DISPÕE SOBRE DESDOBRO DE LOTE

**BENEDICTO DOS SANTOS NETTO,
PREFEITO DO MUNICÍPIO DE
LOUVEIRA - SP, NO USO DE SUAS
ATRIBUIÇÕES LEGAIS, E,**

Considerando o processo administrativo nº
98/460-5 de 18.03.98

Considerando as apreciações técnicas e
jurídicas das Secretarias Competentes,

DECRETA :

**ARTIGO 1º - Fica aprovado o projeto de
desdobro do lote 11, quadra D, situado na Rua 07, Lot. Serra Azul,
Bairro Santo Antonio, neste Município de Louveira, de propriedade de
JOSÉ GERALDO DA SILVA e DIMAS SALES PINTO, passando os
lotes a terem as seguintes medidas e descrições:**



PREFEITURA MUNICIPAL DE LOUVEIRA

ESTADO DE SÃO PAULO

Decreto nº 1.988/98

2

SITUAÇÃO DESDOBRADA:

LOTE 11A: Tem início no marco A, segue em linha reta a distância de 5,30m até o ponto G confrontando com a rua 07, deflete a esquerda a distância de 25,50 m até o ponto F confrontando com o lote 11-B, deflete a esquerda a distância de 5,25m até o ponto E confrontando com o lote 18, deflete a esquerda a distância de 24,91m confrontando com o lote 12 até o marco A onde teve início esta descrição encerrando uma área de 132,00 m².

LOTE 11B: Tem início no marco G, segue em linha reta a distância de 3,36m até o ponto B confrontando com a rua 07, deflete a esquerda a distância de 1,85m até o ponto C confrontando com a rua 07, deflete a esquerda a distância de 25,60m até o ponto D confrontando com o lote 10, deflete a esquerda a distância de 5,25m até o ponto F confrontando com os lotes 18 e 19, deflete a esquerda a distância de 25,50m confrontando com o lote 11-A até marco G onde teve início esta descrição encerrando uma área de 133,20 m².

ARTIGO 2º - Fica autorizado o registro perante o Cartório Competente, após cumpridas demais diligências pertinentes.

ARTIGO 3º - Este decreto entra em vigor na data de sua publicação, revogadas as disposições em contrário.

PREFEITURA MUNICIPAL DE LOUVEIRA

Em 29 de setembro de 1998

BENEDICTO DOS SANTOS NETTO

Prefeito Municipal

Publicado e registrado na Secretaria de Administração em 29 de Setembro de 1998.

LUIZ CARLOS VIEIRA DE ANDRADE

Secretário de Administração

MEMORIAL DESCRITIVO DE DESDOBRAMENTO DE LOTE

LOCAL - Rua 07, Lt 11, Qd. D, Lot. Serra Azul B. Sto Antonio Louveira -SP.
PROP. - José Geraldo da Silva / Dimas Sales Pinto
ÁREA - 265.20 m²

DESCRIÇÃO SITUAÇÃO ATUAL LOTE 11

Lote 11 tem início no marco A, segue em linha reta a distância de 8.66 m até o ponto B confrontando com a rua 07, deflete a esquerda a distância de 1.85 m até o ponto C confrontando com a rua 07, deflete a esquerda a distância de 25.60 m até o ponto D confrontando com o lote 10, deflete a esquerda a distância de 10.50 m até o ponto E confrontando com o lote 18 e 19, deflete a esquerda a distância de 24.91 m confrontando com o lote 12 até o marco A onde teve início esta descrição encerrando uma área de 265.20 m².

SITUAÇÃO PRETENDIDA LOTE 11-A

Lote 11-A, tem início no marco A, segue em linha reta a distância de 5.30 m até o ponto G confrontando com a rua 07, deflete a esquerda a distância de 25.50 m até o ponto F confrontando com o lote 11-B, deflete a esquerda a distância de 5.25 m até o ponto E confrontando com o lote 18, deflete a esquerda a distância de 24.91 m confrontando com o lote 12 até o marco A onde teve início esta descrição encerrando uma área de 132.00 m².

SITUAÇÃO PRETENDIDA LOTE 11-B

Lote 11-B, tem início no marco G, segue em linha reta a distância de 3.36 m até o ponto B confrontando com a rua 07, deflete a esquerda a distância de 1.85 m até o ponto C confrontando com a rua 07, deflete a esquerda a distância de 25.60 m até o ponto D confrontando com o lote 10, deflete a esquerda a distância de 5.25 m até o ponto F confrontando com o lote 18 e 19, deflete a esquerda a distância de 25.50 m confrontando com o lote 11-A até o marco G onde teve início esta descrição encerrando uma área de 133.20 m².

Louveira 17 de Março de 1.998

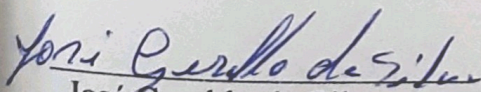

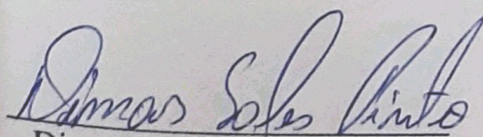
José Geraldo da Silva

Dimas Sales Pinto

Francisco de Paula Vitor Moreira
Eng. Civil / Sanitarista
Crea 5060146476

APROVADA
Secretaria de Planejamento e Obras
Prefeitura Municipal de Louveira

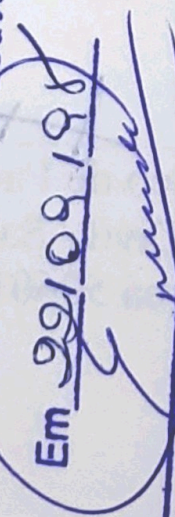
Em 22/08/1988

EDSON RICARDO M. PISSULIN
ENG.º CIVIL CREA 5060100128/D

Processo n.º 98/H60-5

PROJETO COMPLETO

F. U.

DESDOBRO DE LOTE

PROPRIETÁRIOS: JOSÉ GERALDO DA SILVA
DIMAS SALES PINTO

LOCAL: RUA 7, LT. II, QD. "D" - LOT. SERRA AZUL
B. STº ANTONIO - LOUVEIRA, SP

ESCALA: 1:200

SITUAÇÃO S/ ESCALA

DECLARO QUE A APROVAÇÃO DO PROJETO NÃO
IMPLICA NO RECONHECIMENTO POR PARTE DA
PREFEITURA DO DIREITO DE PROPRIEDADE DO
IMÓVEL.



José Geraldo da Silva

ÁREA EM M²

Dimas Sales Pinto

SITUAÇÃO ATUAL	
LOTE II	265,20
SITUAÇÃO PRETENDIDA	
LOTE IIA	132,00
LOTE IIB	133,20

FRANCISCO P VITOR MOREIRA
ENGº CIVIL - RESP. TECNICO
CREA 5060146476
ART 240198

APROVADA
Secretaria de Planejamento e Obras
Prefeitura Municipal de Louveira

Em 22/09/98

[Signature]
EDSON RICARDO M. PISSULIN
ENGº CIVIL CREA 5060109128/D

Processo n.º 98/4605

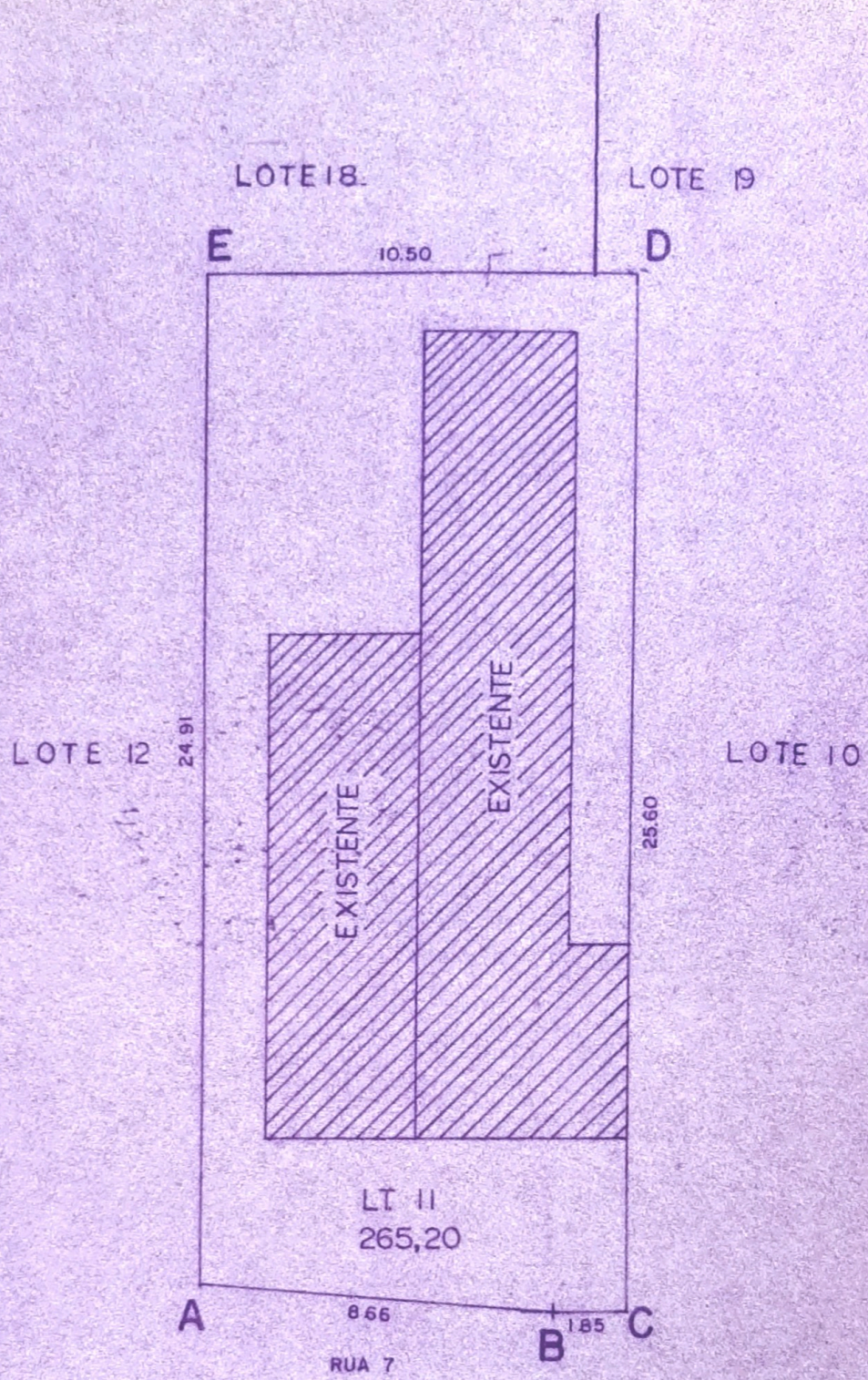

SITUAÇÃO ATUAL

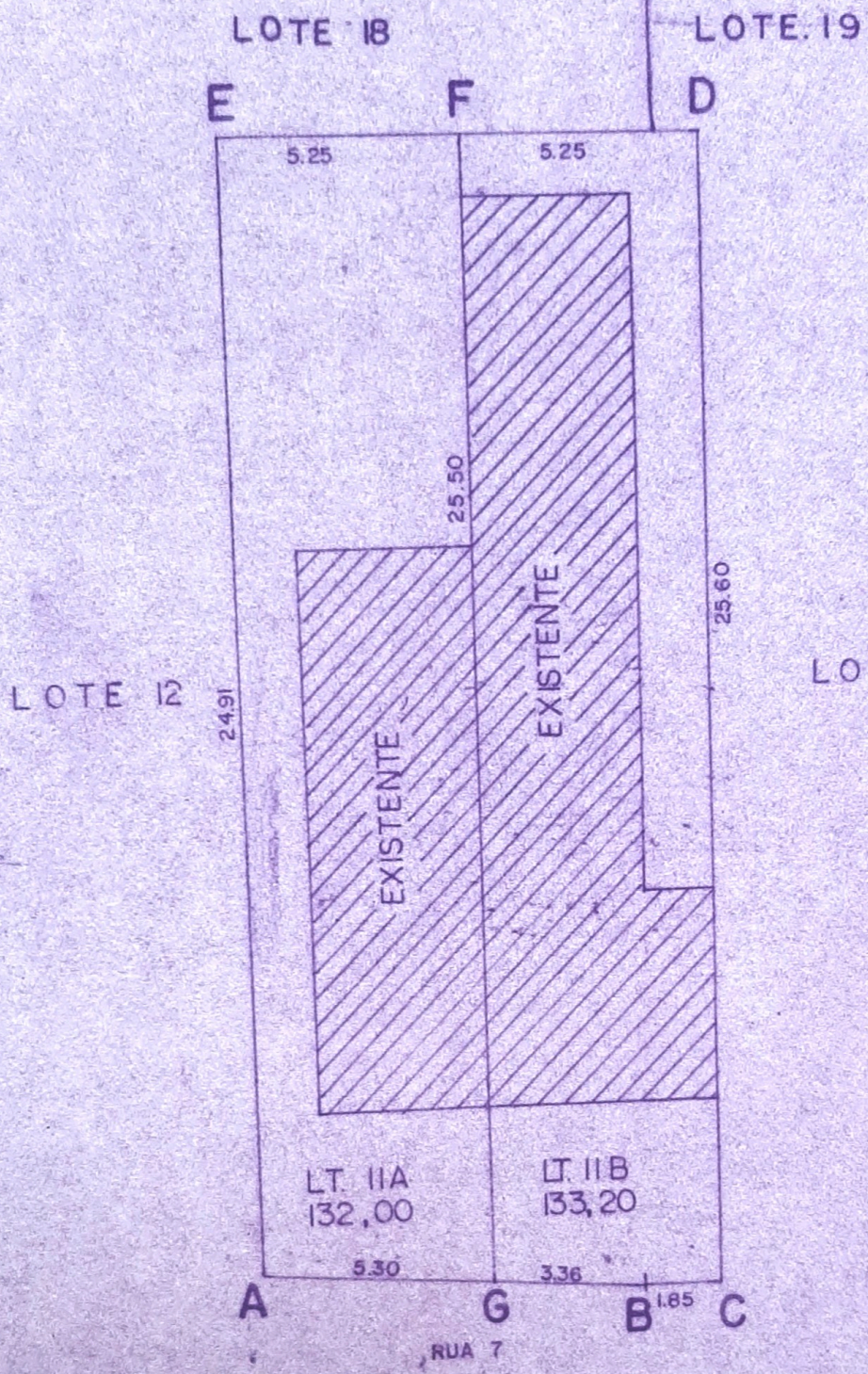

SITUAÇÃO PRETENDIDA