

LEVANTAMENTO PLANIALTIMÉTRICO

F.U.

OBRA: PEDIDO DE DIRETRIZES

000185

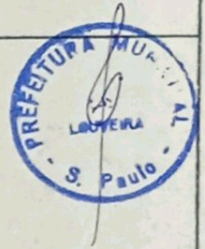

LOCAL: RUA JOÃO BURCK, LOUVEIRA-S.P.

PROPR.: MARCELINO MONROE PEREIRA E WILSON ROBERTO FRATA

ESCALA : 1:500

situação s/ escala

declaro que a aprovação do projeto não implica no reconhecimento por parte da prefeitura do direito de propriedade do terreno.

VIDE FOLHA

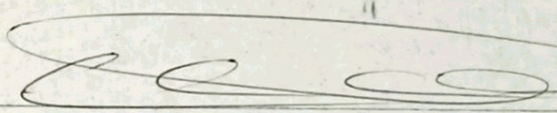
MARCELINO MONROE PEREIRA
proprietário

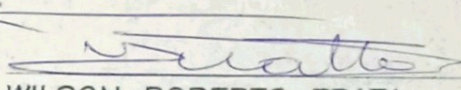
WILSON ROBERTO FRATA
proprietário

áreas em m²

14.443,00m²

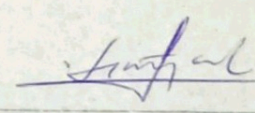

SIMIR JOSÉ M. C. FIORAVANTI
ENG. CIVIL
responsável técnico
autor projeto
desenho
crea n.º 172.750/D

A.R.T. _____

APROVADA

Secretaria de Obras e Serviços Públicos
Prefeitura Municipal de Louveira

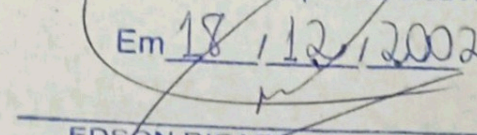
Em 18/12/2002

EDSON RICARDO M. PISSULIN
Eng.º CIVIL - CREA 5060109128/D

Processo n.º 2002 5397



GLEBA "2G"

GLEBA "2A"

GLEBA "2B"

GLEBA "2E"

GUERINO FURLAM

CAMINHO DE SERVIDÃO

RUA JOAO BURCK

1. M. FURIA MUNICIPAL QUE USA
O BARRIO SERRA DO CARRO DO PÉDRE

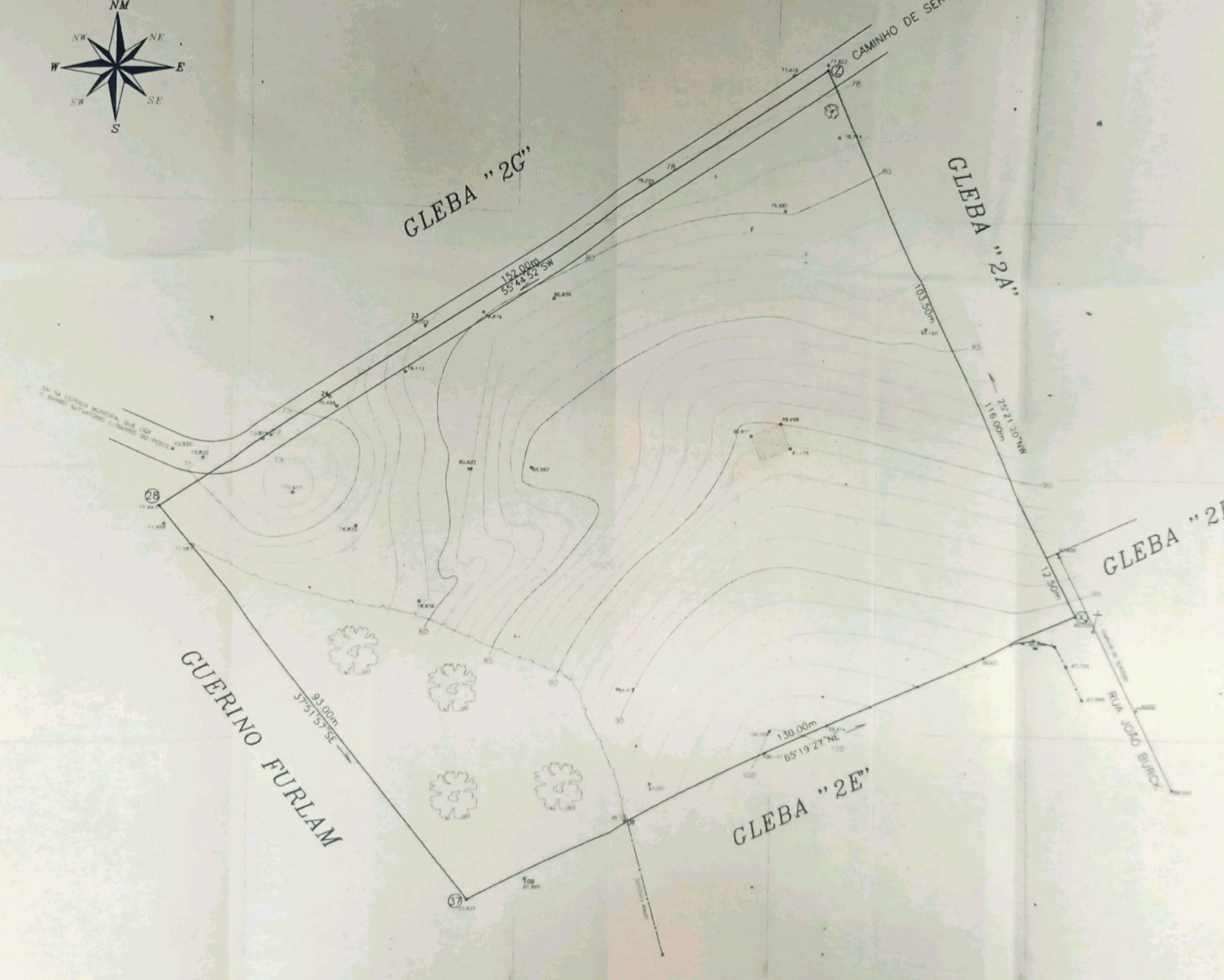

PROJETO COMPLETO

2/6

OBRA: PROJETO DE ARRUAMENTO E LOTEAMENTO

LOCAL: RUA JOÃO BURCK, LOUVEIRA-S.P.

000186



NOME: "RESIDENCIAL ANA MARIA"

PROPR.: MARCELINO MONROE PEREIRA E WILSON ROBERTO FRATA

ESCALA : 1:500

situação s/ escala

VIDE FOLHA

declaro que a aprovação do projeto não implica no reconhecimento por parte da prefeitura do direito de propriedade do terreno.

MARCELINO MONROE PEREIRA
proprietário

WILSON ROBERTO FRATA
proprietário

áreas em m²

AREA LOTES	8.460,13m ²	58,58%
AREA RUAS	3.707,50m ²	25,67%
AREA VERDE	1.553,22m ²	10,75%
AREA INSTIT.	722,15m ²	5,00%
TOTAL GLEBA	14.443,00m ²	100,00%

Nº DE LOTES. - 30 unid.

SIMIR JOSÉ M. C. FIORAVANTI
ENGº CIVIL
responsável técnico
autor projeto
desenho
crea. nº 0601727500

A.R.T. _____

APROVADA

Secretaria de Obras e Serviços Públicos
Prefeitura Municipal de Louveira

Em 18 / 12 / 2002

EDSON RICARDO M PISSULIN
Engº Civil - CREA 5060109128/D

Processo n.º 2002/5397

SECÇÃO TRANSVERSAL

ESC 1:100

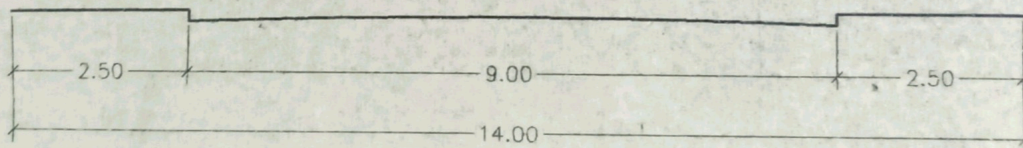
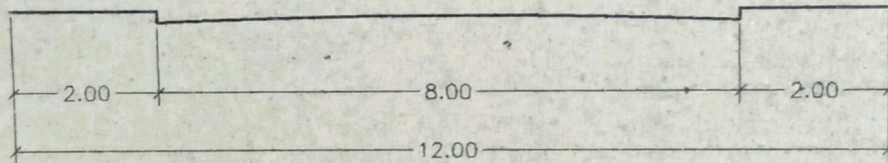

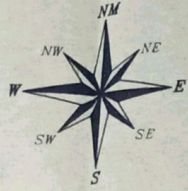

AREA DE 3.520,81m², A SER DOADA A P.M.L. POR VICTOR LUIS BOMESIO, OLAVO AP. BOMESIO E JOSE ANTONIO BOMESIO CONFORME DECRETO Nº 2.418/2001

AREA DE 727,74m², A SER DOADA A P.M.L. POR ANTONIO BOMESIO CONFORME DECRETO Nº 2.418/2001

QUADRA "A"	5.617,99m ²
QUADRA "B"	2.642,24m ²
TOTAL	8.460,13m ² 56,58%
RUA "1"	1.897,97m ²
ALARG. RUA JOAO BURCK	777,64m ²
ALARG. CAMINHO SERVIÇÃO	1.031,69m ² 25,67%
TOTAL	3.707,50m ² 10,75%
AREA VERDE	1.553,22m ² 5,00%
AREA INSTITUCIONAL	722,15m ² 5,00%
AREA TOTAL	14.443,00m ² 100,00%

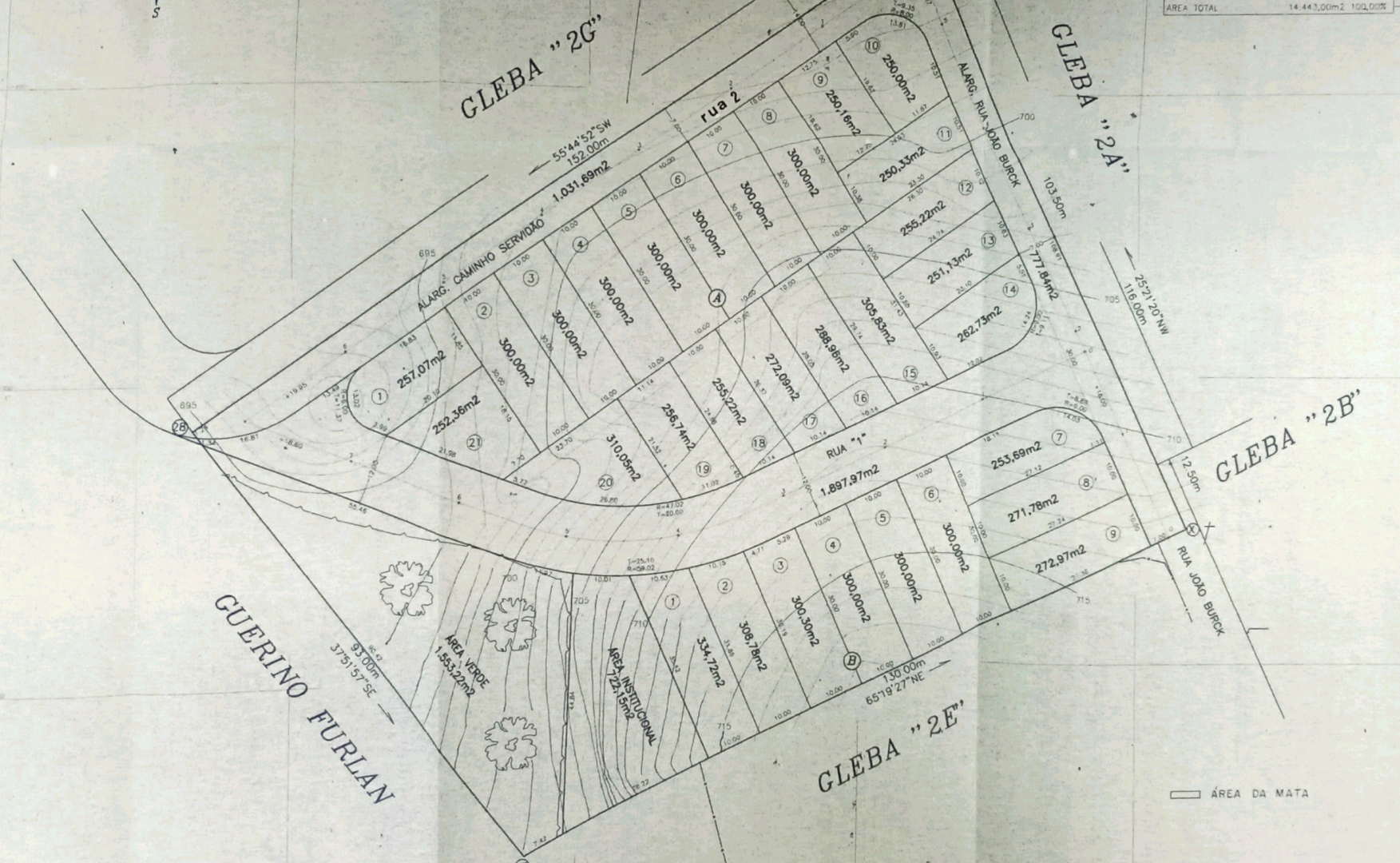

SEMPRE ADMINISTRATIVA PERPETUA DESTINADA A CANALIZAÇÃO DE ESGOTO SANITARIO E AO ESCOAMENTO DE ÁGUAS PLUVIAIS

ÁREA DA MATA

PROJETO COMPLETO

3/6

OBRA: PERFIL DE RUAS E VIELAS

000187

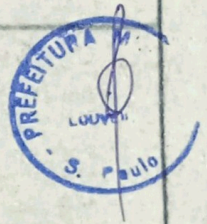

LOCAL: RUA JOÃO BURCK, LOUVEIRA-S.P.

PROPR.: "RESIDENCIAL ANA MARIA"

PROPR.: MARCELINO MONROE PEREIRA E WILSON ROBERTO FRATA

ESCALA : V= 1:100 H= 1:1000

situação s/ escala

declara que a aprovação do projeto não implica no reconhecimento por parte da prefeitura do direito de propriedade do terreno.

VIDE FOLHA 1/6

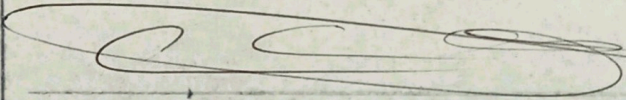
MARCELINO MONROE PEREIRA
proprietário

áreas em m²

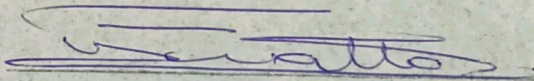
WILSON ROBERTO FRATA
proprietário

VIDE FOLHA 2/6

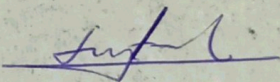

SIMIR JOSÉ M. C. FIORAVANTI
ENG. CIVIL
responsável técnico
autor projeto
desenho
crea n° 0601727500

A.R.T.

APROVADA

Secretaria de Obras e Serviços Públicos
Prefeitura Municipal de Louveira

Em 18/12/2002

EDSON RICARDO M. PISSULIN
Eng.º Civil CREA 5060109128/0

Processo n.º 2002/5397



PLANTA DE ESTAQUEAMENTO

PROJETO COMPLETO 4/6

OBRA: PROJETO DAS REDES DE ÁGUA POTAVEL

000183



LOCAL: RUA JOÃO BURCK, LOUVEIRA-S.P.

NOME: "RESIDENCIAL ANA MARIA"

PROPR.: MARCELINO MONROE PEREIRA E WILSON ROBERTO FRATA

ESCALA : 1:500

situação s/ escala

declaro que a aprovação do projeto não implica no reconhecimento por parte da prefeitura do direito de propriedade do terreno.

VIDE FOLHA 1/6

MARCELINO MONROE PEREIRA
proprietário

WILSON ROBERTO FRATA
proprietário

áreas em m²

VIDE FOLHA 2/6

SIMIR JOSÉ M. C. FIORAVANTI
ENG.º CIVIL
responsável técnico
autor projeto
desenho
crea.º n.º 0601727500

A.R.T. _____

APROVADA

Secretaria de Obras e Serviços Públicos
Prefeitura Municipal de Louveira

Em 18 / 12 / 2002

EDSON RICARDO M PISSULIN
Eng.º Civil - CREA 5060109128/0

Processo n.º 2002/5397

SECÇÃO TRANSVERSAL

ESC 1:100

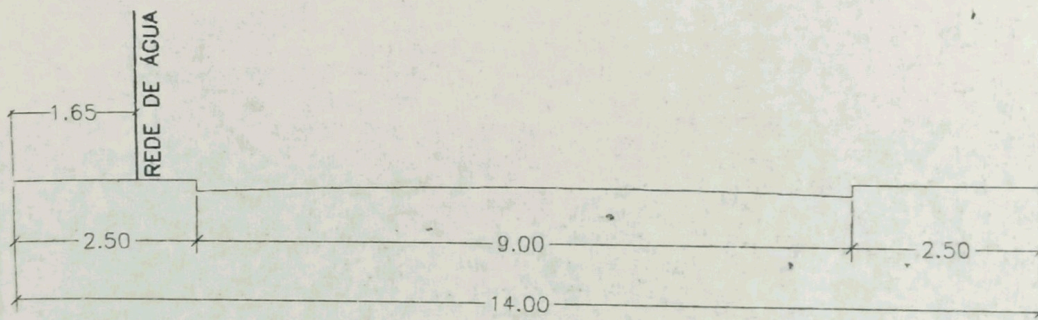
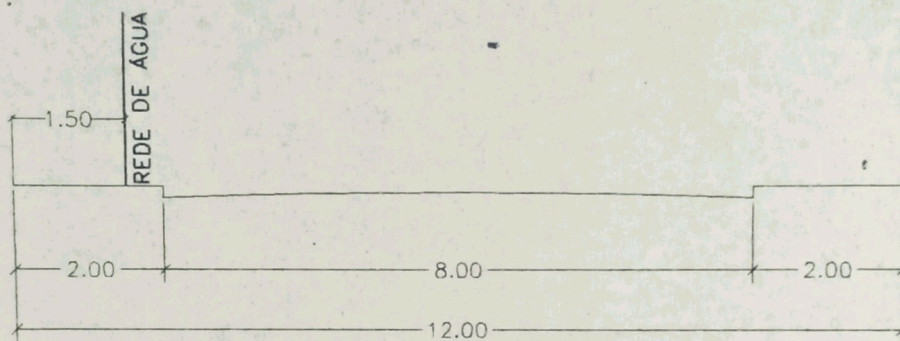

PEÇAS	Ø50mm	Ø75mm	Ø100mm
Te	3 pç	—	1 pç
CRUZETA	—	—	—
CURVA DE 90°	1 pç	—	—
CURVA DE 45°	1 pç	—	—
CURVA DE 22° 30'	4 pç	—	—
CURVA DE 11° 15'	—	—	—
Registro de manobra	1 pç	—	—
Registro de descarga	—	—	1 pç
Hidrante	—	—	—
Ventosa	1 pç	—	—
Ligações	6 lig.	—	—
CAP	2 pç	—	—

Extensão da Rede 198,18 m 490,46 m

1 Red. 100mmx75mm
1 Red. 75mmx50mm

--- Rede existente

N° trecho	Extensão (m)	Diametro (mm)
1	198,18	100x75
2	490,46	75x50

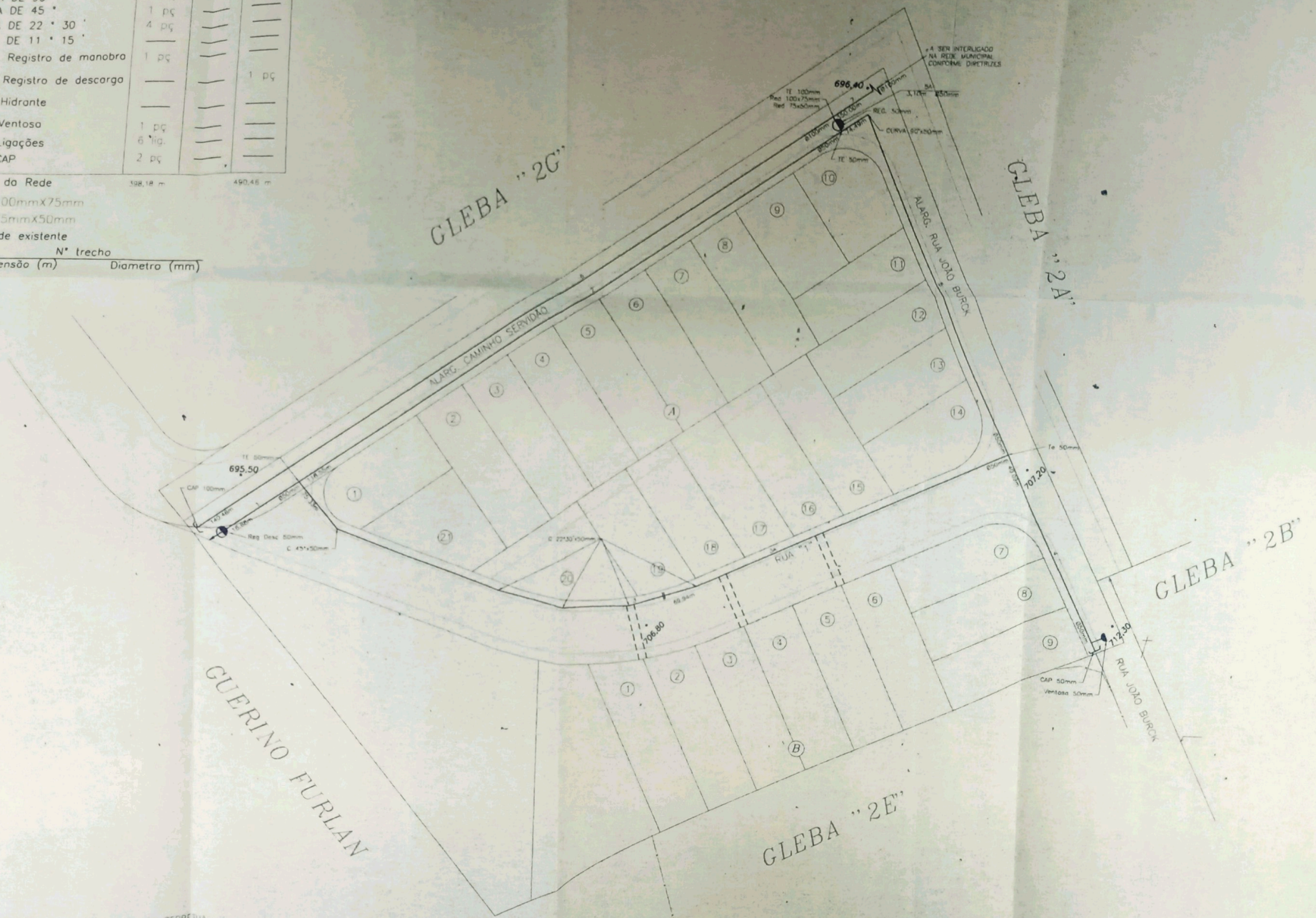

□ SERVIÇÃO ADMINISTRATIVA PERPETUA DESTINADA A CANALIZAÇÃO DE ESGOTO SANITARIO E AO ESCOAMENTO DE AGUAS PLUVIAIS

PROJETO COMPLETO 4A/6

OBRA: PROJETO DE CAIXA D'AGUA

LOCAL: RUA JOÃO BURCK, LOUVEIRA-S.P.

NOME: "RESIDENCIAL ANA MARIA"

PROPR.: MARCELINO MONROE PEREIRA E WILSON ROBERTO FRATA

90018J



ESCALA : 1:50

situação s/ escala

declaro que a aprovação do projeto não implica no reconhecimento por parte da prefeitura do direito de propriedade do terreno.

VIDE PLANTA

MARCELINO MONROE PEREIRA
proprietário

WILSON ROBERTO FRATA
proprietário

áreas em m²

VIDE PLANTA 2/6

SIMIR J. M. C. FIORAVANTI
ENG° CIVIL
responsável técnico
autor projeto
desenho
crea n° 0601727500

A.R.T. _____

APROVADA

Secretaria de Obras e Serviços Públicos
Prefeitura Municipal de Louveira

Em 18.12.2002

EDSON RICARDO M. PISSULIN
Eng° Civil - CREA 506010912-0

Processo n.º 2002/5397

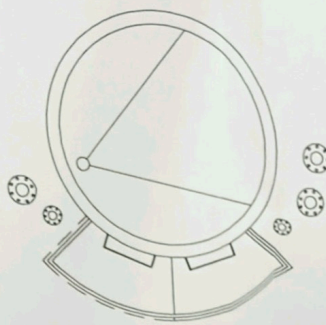

PLANTA BAIXA
VISTA AA

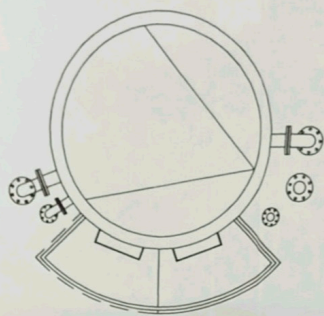

PLANTA BAIXA
VISTA BB

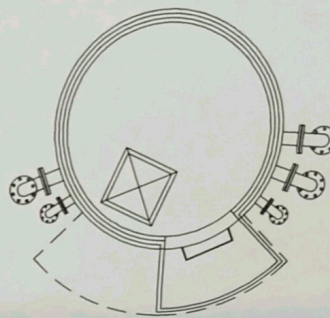

PLANTA BAIXA
VISTA CC

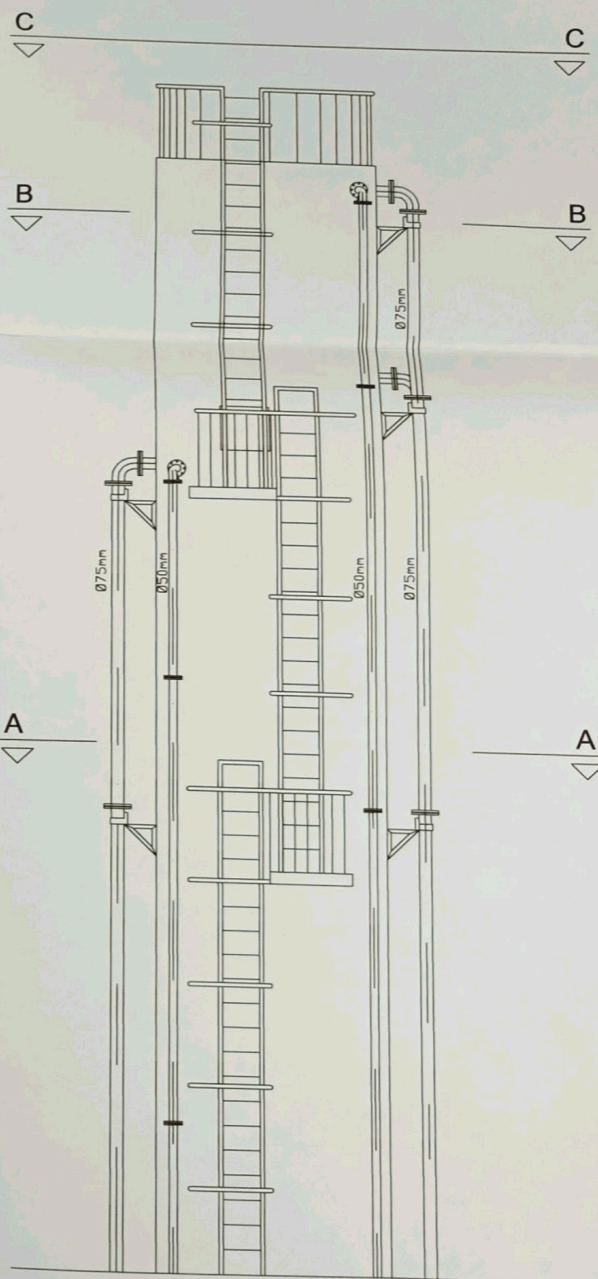
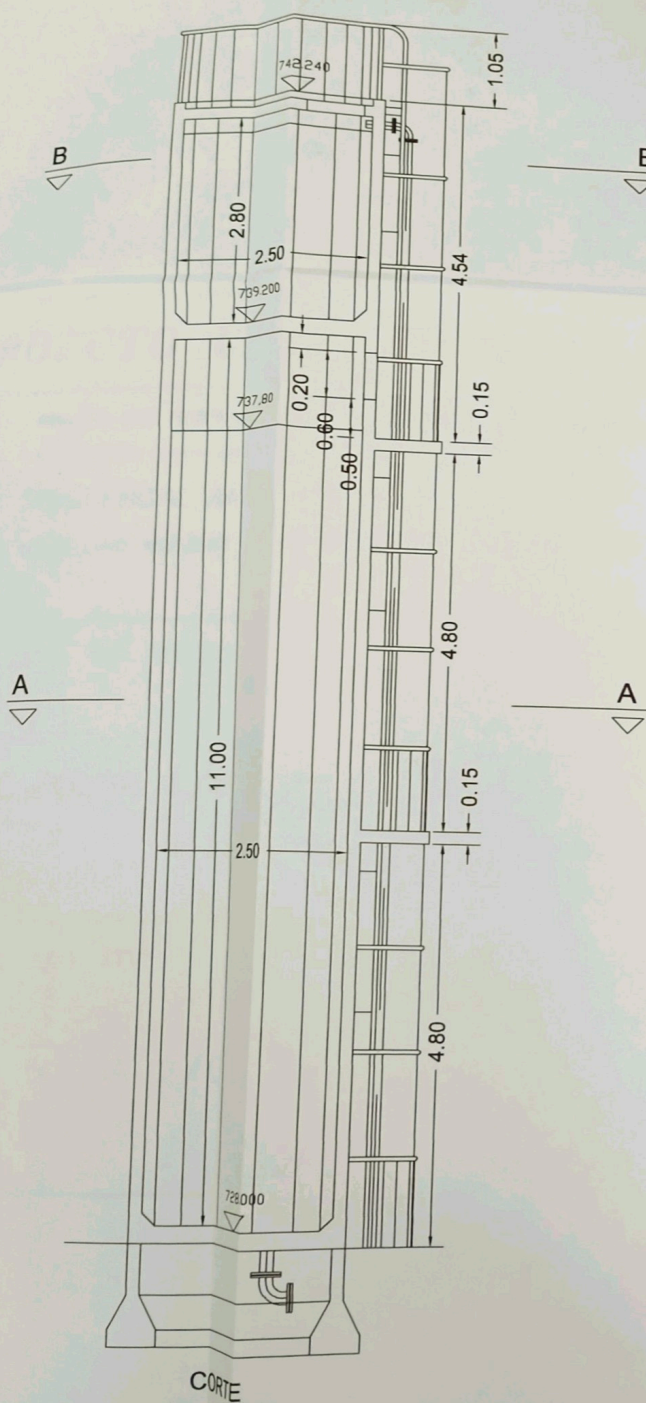

FACHADA
VISTA DOS FUNDOS

	cota de fundo	reservação
RESERVATÓRIO ELEVADO V V 01	739,20 n.m	18.653,00 litros
RESERVATÓRIO ELEVADO V V 02	728,00 n.m	49.000,00 litros

PROJETO COMPLETO

5/6

OBRA: PROJETO DAS REDES DE ESGOTOS SANITÁRIOS

LOCAL: RUA JOÃO BURCK, LOUVEIRA-S.P.

000190



NOME: "RESIDENCIAL ANA MARIA"

PROPR.: MARCELINO MONROE PEREIRA E WILSON ROBERTO FRATA

ESCALA : 1:500

situação s/ escala

VIDE FOLHA 1/6

declaro que a aprovação do projeto não implica no reconhecimento por parte da prefeitura do direito de propriedade do terreno.

MARCELINO MONROE PEREIRA
proprietário

WILSON ROBERTO FRATA
proprietário

áreas em m²

VIDE FOLHA 2/6

SIMIR JOSÉ M. C. FIORAVANTI

ENG° CIVIL
responsável técnico
autor projeto
desenho
crea n° 0601727500

A.R.T. _____

APROVADA

Secretaria de Obras e Serviços Públicos
Prefeitura Municipal de Louveira

Em 18/12/2002

EDSON RICARDO M. PISSULIN
Eng° Civil - CREA 5060109128/D

Processo n.º 2002/5397

SECÇÃO TRANSVERSAL

ESC 1:100

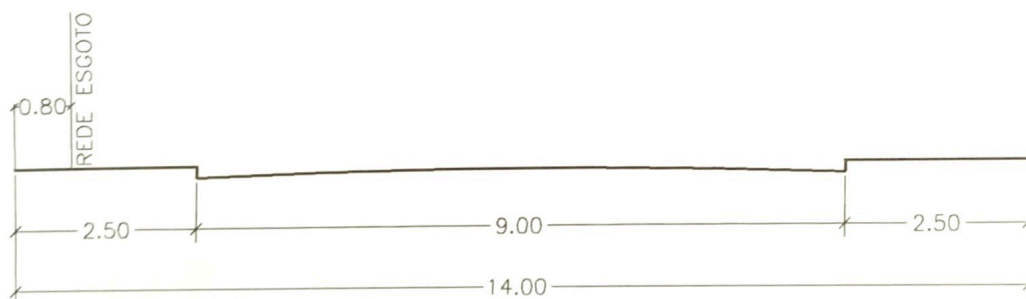
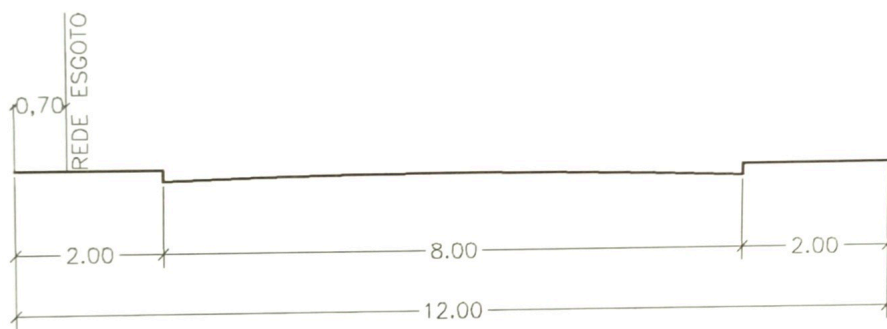

Legenda

- -
 -
 -
- Terreno Profundidade
 Coletor N° trecho
 Extensão (m) Declividade (mm)
- Poço de Inspeção 16 unid.
 ● Poço de Visita 3 unid.
- Rede existente
 ● Ligação domiciliar
- TUBO CERÂMICO DE 150mm 424,88m
 TUBO PVC DEFOFO 100mm -----

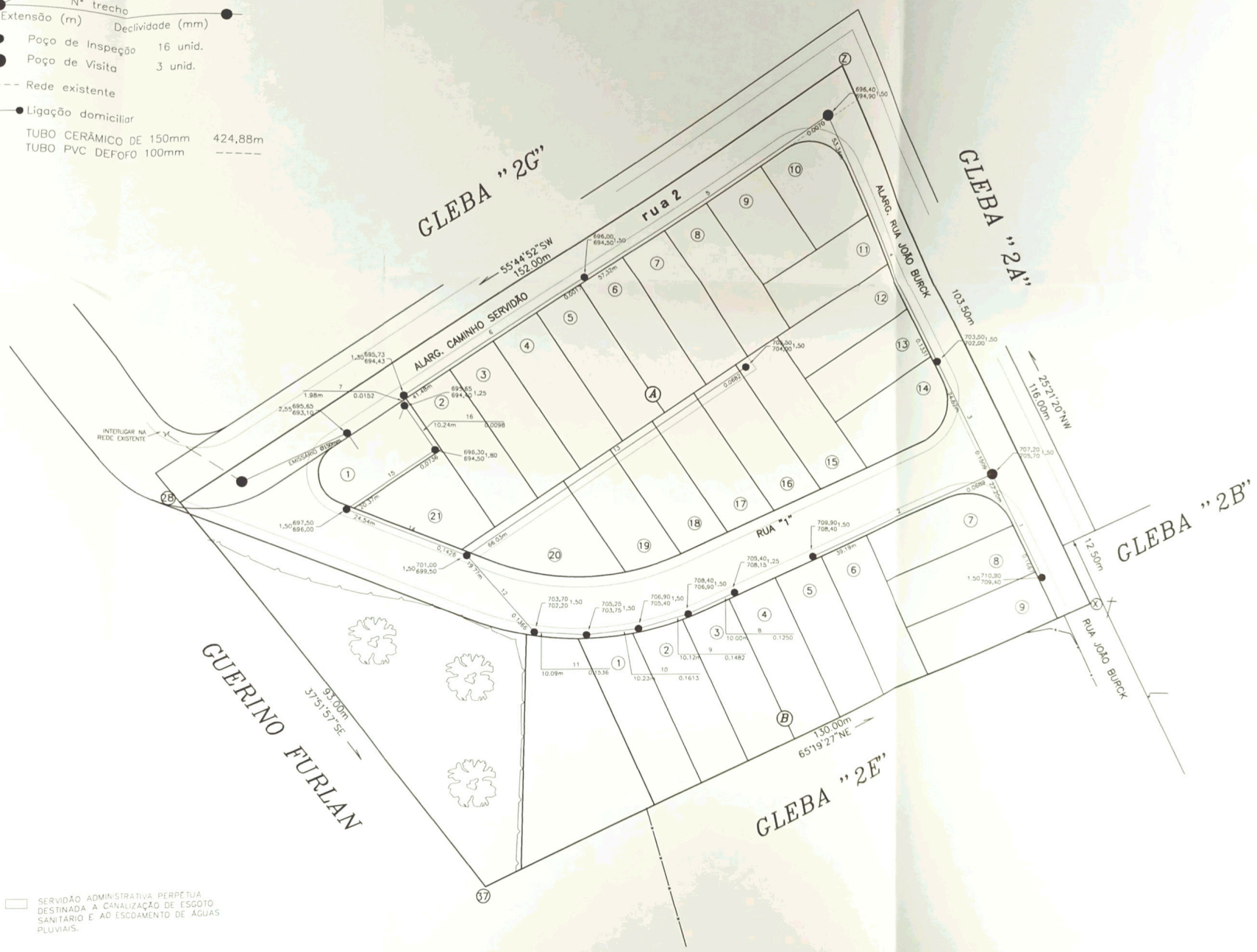

SERVIDÃO ADMINISTRATIVA PERPÉtua
 DESTINADA A CANALIZAÇÃO DE ESGOTO
 SANITÁRIO E AO ESCOAMENTO DE ÁGUAS
 PLUVIAIS.

PROJETO COMPLETO 6/6

OBRA: PROJETO DAS REDES DE GALERIAS DE ÁGUAS PLUVIAIS

LOCAL: RUA JOÃO BURCK, LOUVEIRA-S.P.

000191



NOME: "RESIDENCIAL ANA MARIA"

PROPR.: MARCELINO MONROE PEREIRA E WILSON ROBERTO FRATA

ESCALA : 1:500

situação s/ escala

declaro que a aprovação do projeto não implica no reconhecimento por parte da prefeitura do direito de propriedade do terreno.

VIDE FOLHA 1/6

MARCELINO MONROE PEREIRA
proprietário

WILSON ROBERTO FRATA
proprietário

áreas em m²

VIDE FOLHA 2/6.

SIMIR JOSÉ M. C. FIORAVANTI
ENG° CIVIL
responsável técnico
autor projeto
desenho
crea n° 0601727500

A.R.T. _____

APROVADA

Secretaria de Obras e Serviços Públicos
Prefeitura Municipal de Louveira

Em 18/12/2002

EDSON RICARDO M. PISSULIN
Eng° Civil - CREA 5060109128/D

Processo n.º 2002/5397

Legenda

Nº trecho	Diâmetro (mm)
Extensão (m)	Declividade (mm)

- Poço de Visita
- Rede existente
- Vial Sanitária L = 3,00 m
- Caixa de encontro
- Boca de Lobo Dupla
-) Muro Ala
- Serviço administrativo perpétua destinada a canalização de esgotos sanitários e ao escoamento de águas pluviais Largura 3,00m

Resumo

Extensão total da rede
 187,10ml Tubo Ø400mm
 125,90ml Tubo Ø600mm
 11 Bocas de Lobo Dupla
 1 Poços de Visita (P.V.)
 5 Caixas de encontro
 0 Muros Ala *

OBS.: PARA AS CONSTRUÇÕES DAS REDES, SERÃO OBEDECIDAS AS NORMAS DA PREFEITURA MUNICIPAL DE LOUVEIRA



□ SERVIÇO ADMINISTRATIVO PERPÉTUO DESTINADA A CANALIZAÇÃO DE ESGOTO SANITÁRIO E AO ESCOAMENTO DE ÁGUAS PLUVIAIS.