



# PREFEITURA MUNICIPAL DE LOUVEIRA

ESTADO DE SÃO PAULO

**DECRETO N.º 2.226/99  
DE 09 DE JUNHO DE 1.999**



**DISPÕE SOBRE UNIFICAÇÃO DE  
LOTES**

**BENEDICTO DOS SANTOS NETTO,  
PREFEITO DO MUNICÍPIO DE  
LOUVEIRA - SP, NO USO DE SUAS  
ATRIBUIÇÕES LEGAIS, E,**

Considerando o processo administrativo n.º  
99/141-0 de 21.01.99;

Considerando as apreciações técnicas e  
jurídicas das Secretarias Competentes,

**DECRETA :**

**ARTIGO 1º - Fica aprovado o projeto de  
unificação dos lotes "24 e 25", da Quadra B, situados na Rua Deolindo  
Nichi, Vila Pasti, neste Município de Louveira, de propriedade de IGREJA  
EVANGÉLICA ASSEMBLÉIA DE DEUS, passando o lote a ter as  
seguintes medidas e descrições:**

**PREFEITURA MUNICIPAL DE LOUVEIRA**

ESTADO DE SÃO PAULO

Decreto n.º 2.226/99

2

**SITUAÇÃO UNIFICADA:**

**LOTE "24/25"** Tem início no marco A, segue em reta a distância de 8,55m até o ponto A-1 confrontando com a rua Deolindo Nichi, em curva percorre a distância de 17,71 m até o ponto C confrontando com a rua Deolindo Nichi, deflete a esquerda a distância de 31,00 m até o ponto D confrontando com Cohab, deflete a esquerda a distância de 23,50 m confrontando com Artesolo até o ponto F, deflete a esquerda a distância 26,35 m confrontando com o lote 26 até o marco A onde teve início esta descrição encerrando uma área de 662,76 m<sup>2</sup>.

**ARTIGO 2º** - Fica autorizado o registro perante o Cartório Competente, após cumpridas as demais diligências pertinentes.

**ARTIGO 3º** - Este decreto entra em vigor na data de sua publicação, revogadas as disposições em contrário.

PREFEITURA MUNICIPAL DE LOUVEIRA

Em 09 de junho de 1.999

  
**BENEDICTO DOS SANTOS NETTO**

Prefeito Municipal

Publicado e registrado na Secretaria de Administração em 09 de junho de 1.999.

  
**LUIZ CARLOS VIEIRA DE ANDRADE**

Secretário de Administração

**MEMORIAL DESCRITIVO DE UNIFICAÇÃO DE LOTES**

LOCAL - Rua Deolindo Nichi, Lt 24 e 25, Qd. B, Vila Pasti Louveira - SP.

PROP. - Igreja Evangélica Assembléia de Deus

ÁREA- Lt 24 = 342.66 / Lt 25 = 320.10 m<sup>2</sup>**DESCRIÇÃO SITUAÇÃO ATUAL LT 25**

Lote 25, tem início no marco A segue em linha reta a distancia de 8.55 m até o ponto A-1 confrontando rua Deolindo Nichi , segue em curva a distancia de 3.60 até o ponto B confrontando com a rua Deolindo Nichi, deflete a esquerda a distancia de 27.00 m até o ponto E confrontando com o lote 24, deflete a esquerda a distancia de 12.00 m confrontando com Artesolo até o ponto F, deflete a esquerda a distancia de 26.35 m confrontando com o lote 26 até o marco A onde teve início esta descrição encerrando uma área de 320.10 m<sup>2</sup>.

**DESCRIÇÃO SITUAÇÃO ATUAL LOTE 24**

Lote 24 tem início no marco B, segue em curva a distancia de 14.11 m até o ponto C confrontando com a rua Deolindo Nichi, deflete a esquerda a distancia de 31.00 m até o ponto D confrontando com Cohab, deflete a esquerda a distancia de 11.50 m até o ponto E confrontando com Artesolo, deflete a esquerda a distancia de 27.00 m confrontando com o lote 25 até o marco B onde teve início esta descrição encerrando uma área de 342.66 .00 m<sup>2</sup>.

**SITUAÇÃO PRETENDIDA LOTE 24/25**

Lote 24/25 tem início no marco A segue em **RETA** a distancia de 8.55 m até o ponto A-1 confrontando com a rua Deolindo Nichi, em curva percorre a distancia de 17.71 m até o ponto C confrontando com a rua Deolindo Nichi, deflete a esquerda a distancia de 31.00 m até o ponto D confrontando com Cohab, deflete a esquerda a distancia de 23.50 m confrontando com Artesolo até o ponto F, deflete a esquerda a distancia 26.35m confrontando com o lote 26 de até o marco A onde teve início esta descrição encerrando uma área de 662.76 m<sup>2</sup>.

Louveira 22 de Janeiro de 1.999

  
Igreja Evangélica Assembléia de Deus

  
Eng. Francisco de Paula Vitor Moreira  
Eng. Civil Sanitarista  
Crea 5060146476

projeto completo

000053

F.U

ASSUNTO: ANEXAÇÃO DE LOTES



proprietario: IGREJA EVANGELICA ASSEMBLEIA DE DEUS

local: Rua Deolindo Nichi, s/n - Lotes 24 e 25  
Quadra "B" - Vila Pasti - Louveira.

Escala: 1/200

data: Nov./98

planta de situação	escala: 1/2000	assinaturas						
		<p>Declaro que a aprovação do projeto não implica no reconhecimento por parte da prefeitura do direito de propriedade do terreno.</p> <p></p> <p>prop.: Igreja Evangelica Assembleia de Deus p/ <u>ESEQUIAS SOARES DA SILVA</u></p>						
áreas	m <sup>2</sup>							
<p>TERRENOS</p> <table border="1"> <tr> <td>lote 25</td> <td>320.10</td> </tr> <tr> <td>lote 24</td> <td>342.66</td> </tr> <tr> <td>LOTE 24/25</td> <td>662.76</td> </tr> </table>		lote 25	320.10	lote 24	342.66	LOTE 24/25	662.76	<p></p> <p>resp. tec. pelo projeto de regularizacao e anexacao</p> <p><b>FRANCISCO DE PAULA VITOR MOREIRA</b> engenheiro civil/sanitarista</p> <p>crea 5060146476 a.r. 991048</p>
lote 25	320.10							
lote 24	342.66							
LOTE 24/25	662.76							
aprovações								

**APROVADA**  
Secretaria de Planejamento e Obras  
Prefeitura Municipal de Louveira

Em 26/04/99

**EDSON RICARDO M. PISSULIN**  
ENG. CIVIL CREA 5080109128/D

Processo n.º 991141-0

ARTESOLO

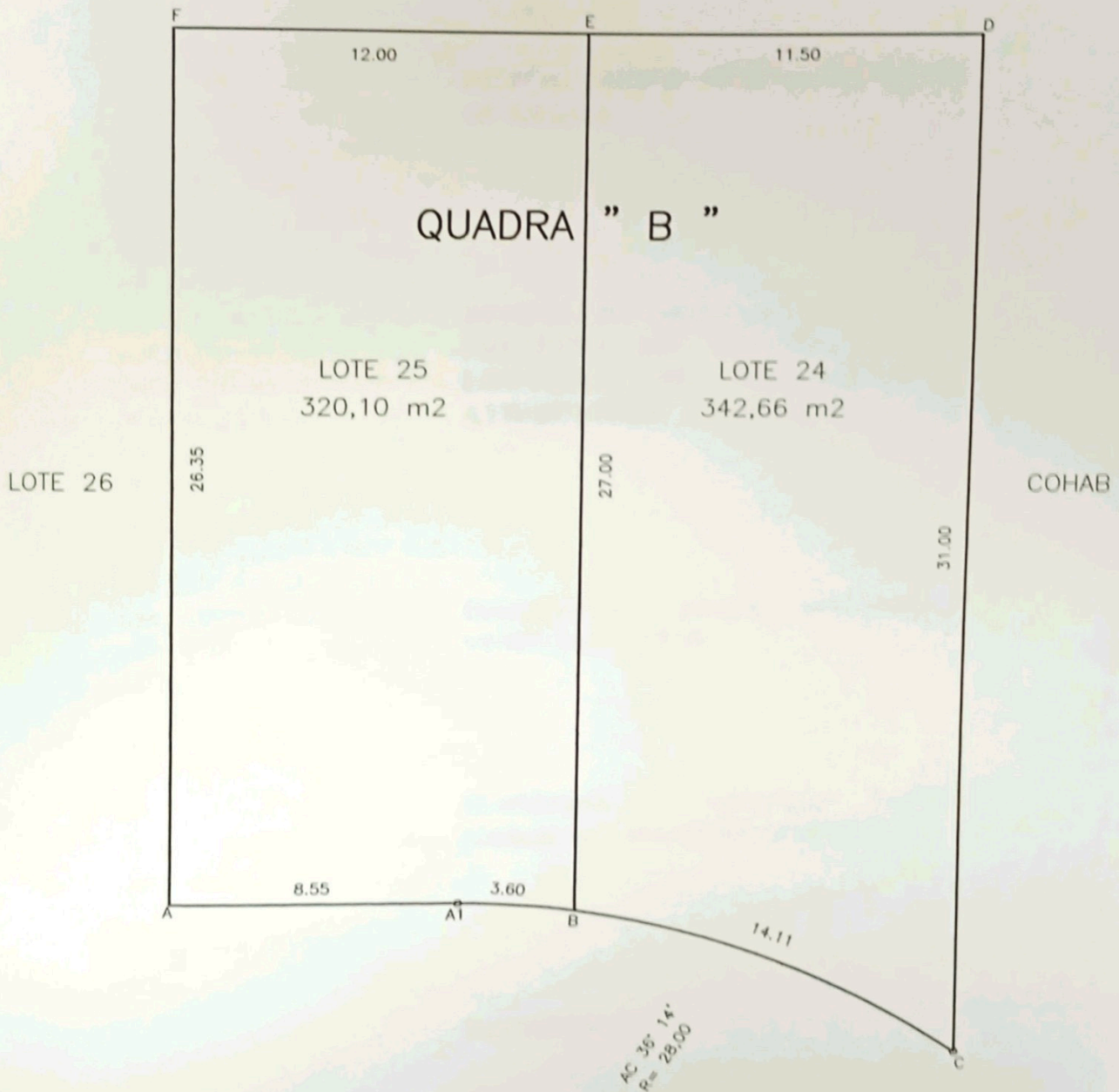

RUA DEOLINDO

NICHI

SITUACAO ATUAL

ARTESOLO

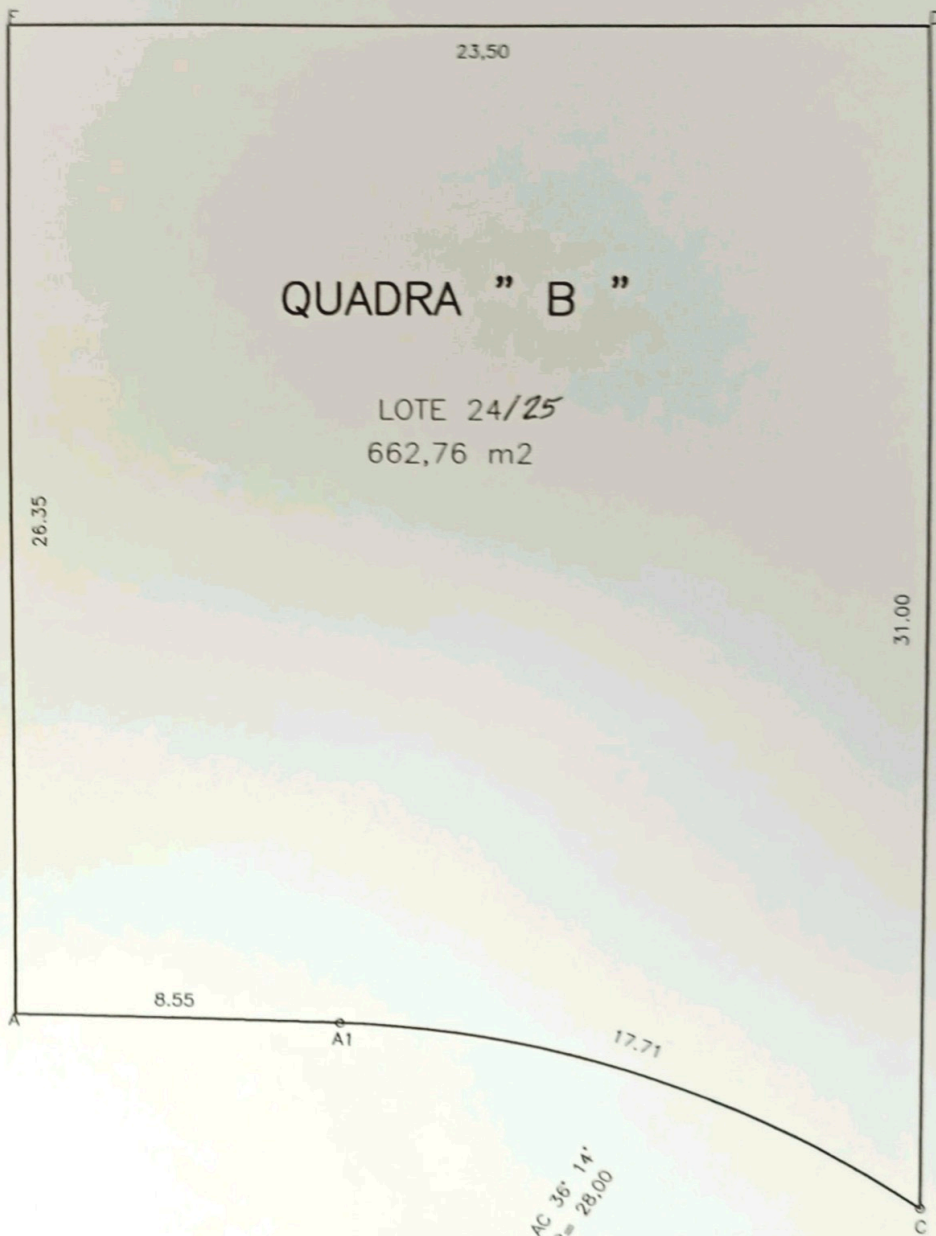

RUA DE OLINDO

NICHI

SITUACAO PRETENDIDA