

296000

298000

300000



7446000

7446000

7444000

7444000

296000

298000

300000



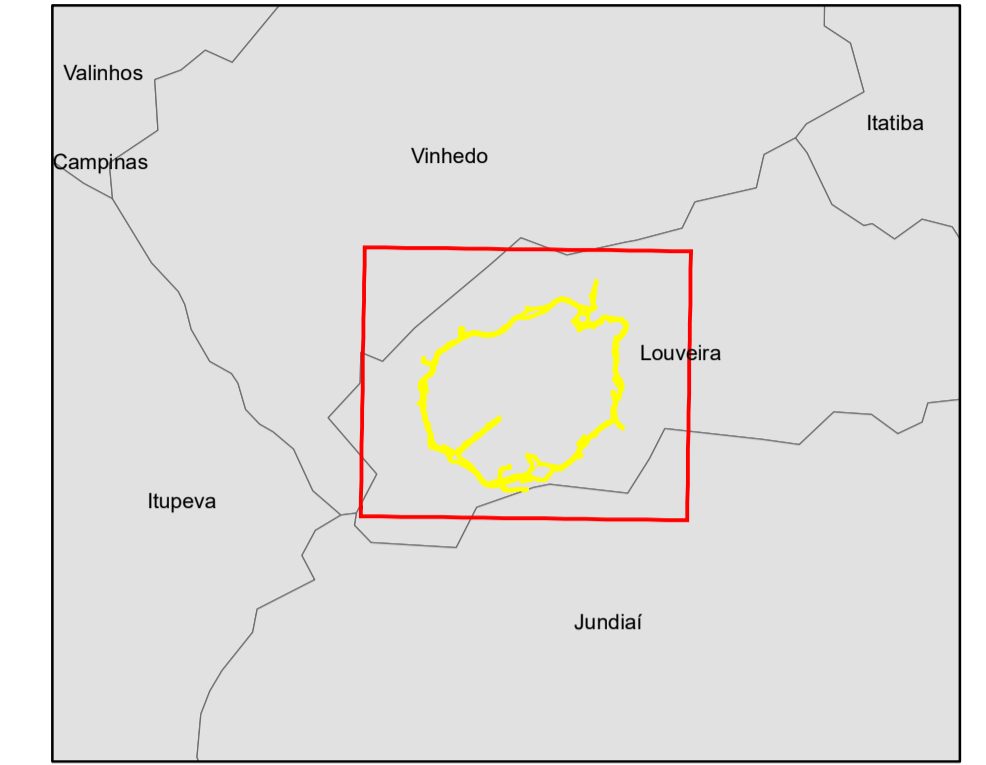

Estudo de Impacto Ambiental (EIA)
Anel viário de Louveira - SP

Áreas Contaminadas
Área Diretamente Afetada

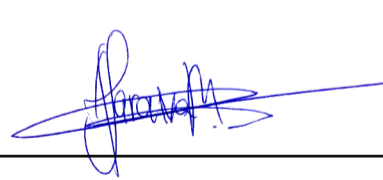
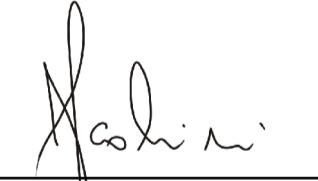

Legenda

- + Sedes municipais
 - ▨ Área Diretamente Afetada (ADA)
- Áreas contaminadas (CETESB, 2016)**
Classificação
- Contaminada sob investigação
 - Reabilitada para o uso declarado
 - Em processo de monitoramento para encerramento
 - Em processo de remediação

RESPONSÁVEL TÉCNICO  Engº Civil André Saraiva Mariano CREA: 5069517072 ART: 28027230171512968		 Engº Agrônomo Julio Fernando Scottini CREA: 1000070449 ART:		
CONTRATADA: INPLENITUS Projetos, Gerenciamento e Fiscalização de Obras Ltda. End.: Rua Tenente Negrão, 90 - 5º Andar - Itaim Bibi - SP Fone +55 11 3739 - 4659 E-mail: inplenitus@inplenitus.com.br				
 PREFEITURA MUNICIPAL DE LOUVEIRA SECRETARIA DE DESENVOLVIMENTO URBANO ENGº GERALDO HACKMAM NETO SECRETÁRIO DE DESENVOLVIMENTO URBANO		NORTE DO PROJETO: 		
OBJETO: ANEL VIÁRIO	ESCALA: 1:10.000	DATA: 05/2019		
ENDEREÇO: LOUVEIRA - SP	VERSÃO: V00	FORMATO: A1		
BASE: LICENCIAMENTO AMBIENTAL	DISCIPLINA: AMB	FOLHA Nº: 044		
DESCRIÇÃO: Áreas Contaminadas Área Diretamente Afetada				