

Estudo de Impacto Ambiental (EIA)
Anel viário de Louveira - SP
Mapa Pedológico
Áreas Diretamente Afetada

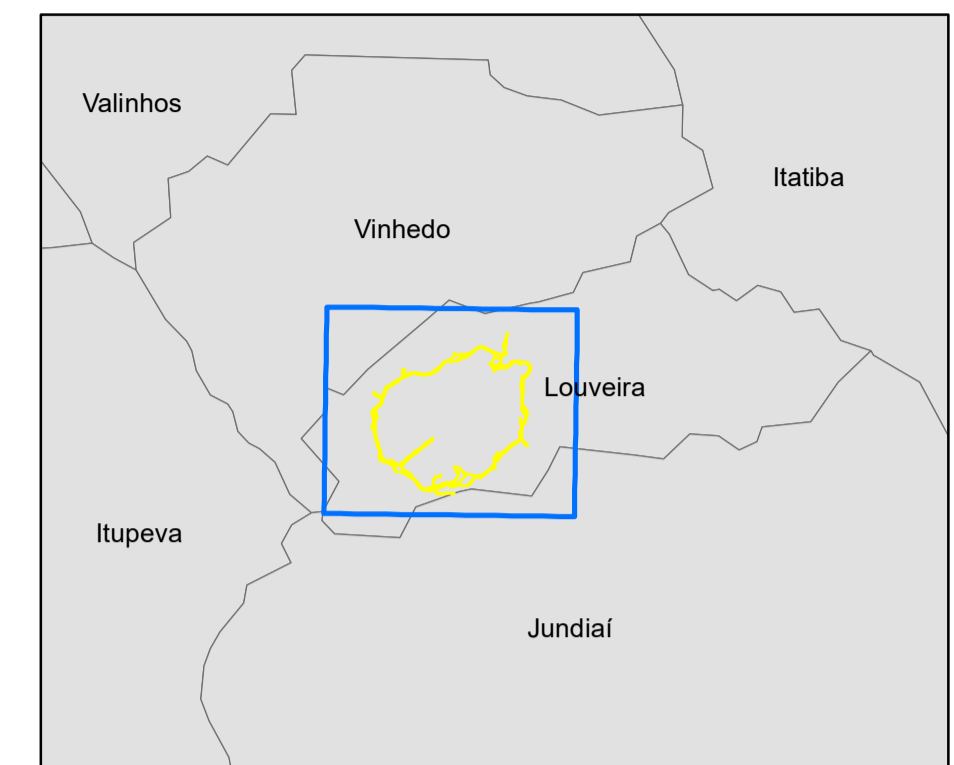



MAPA DE LOCALIZAÇÃO
 1:200.000

Legenda

- + Sedes municipais
- ▭ Área Diretamente Afetada
- ▭ Área de Influência Direta
- ▭ Área de Influência Indireta

Classes de Solo
 (Oliveira et al., 1999a)

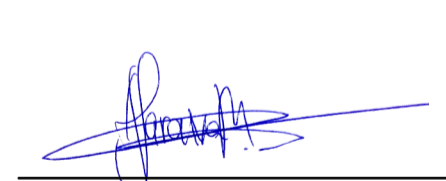
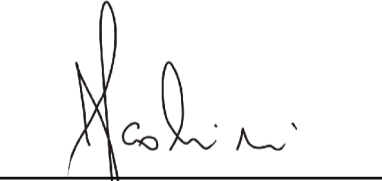
- ▭ Argissolo Vermelho-amarelo
- PVA22: Solos distróficos, com horizonte A moderado, textura argilosa e média cascalhenta/argilosa cascalhenta fase rochosa em relevo forte ondulado
- PVA36: Solos distróficos, com horizonte A moderado, textura média cascalhenta/argilosa cascalhenta fase pedregosa e rochosa em relevo forte ondulado + Afloramento de rochas
- PVA52: Solos distróficos, textura média/argilosa + Latossolos Vermelho-Amarillos Distróficos, textura argilosa, ambos com horizonte A moderado em relevo suave ondulado e ondulado

RESPONSÁVEL TÉCNICO		
 Engº Civil André Saraiva Mariano CREA: 5069517072 ART: 28027230171512968	 Engº Agrônomo Julio Fernando Scottini CREA: 1000070449 ART:	
CONTRATADA:		
INPLENITUS Projetos, Gerenciamento e Fiscalização de Obras Ltda. End.: Rua Tenente Negrão, 90 - 5º Andar - Itaim Bibi - SP Fone +55 11 3739 - 4659 E-mail: inplenitus@inplenitus.com.br		
 PREFEITURA MUNICIPAL DE LOUVEIRA SECRETARIA DE DESENVOLVIMENTO URBANO ENGº GERALDO HACKMAM NETO SECRETÁRIO DE DESENVOLVIMENTO URBANO	NORTE DO PROJETO: 	
OBJETO: ANEL VIÁRIO	ESCALA: 1:15.000	DATA: 05/2019
ENDEREÇO: LOUVEIRA - SP	VERSÃO: V00	FORMATO: A1
BASE: LICENCIAMENTO AMBIENTAL	DISCIPLINA: AMB	FOLHA Nº: 071
DESCRIÇÃO: Mapa Pedológico Áreas Diretamente Afetada		