

290000 293000 296000 299000 302000 305000

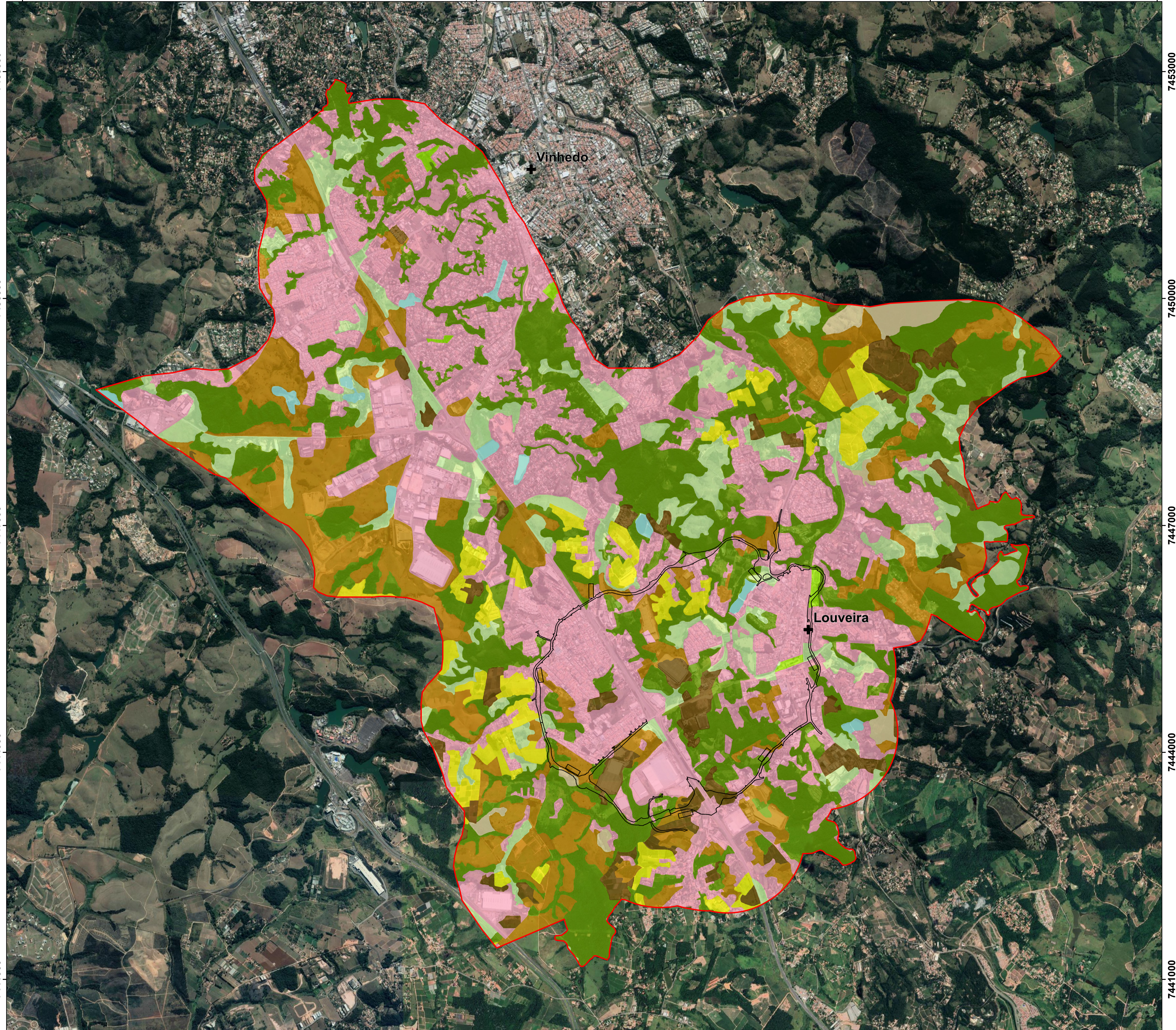

290000 293000 296000 299000 302000 305000

**Estudo de Impacto Ambiental (EIA)**  
**Anel viário de Louveira - SP**  
 Uso do Solo  
 Área de Influência Direta

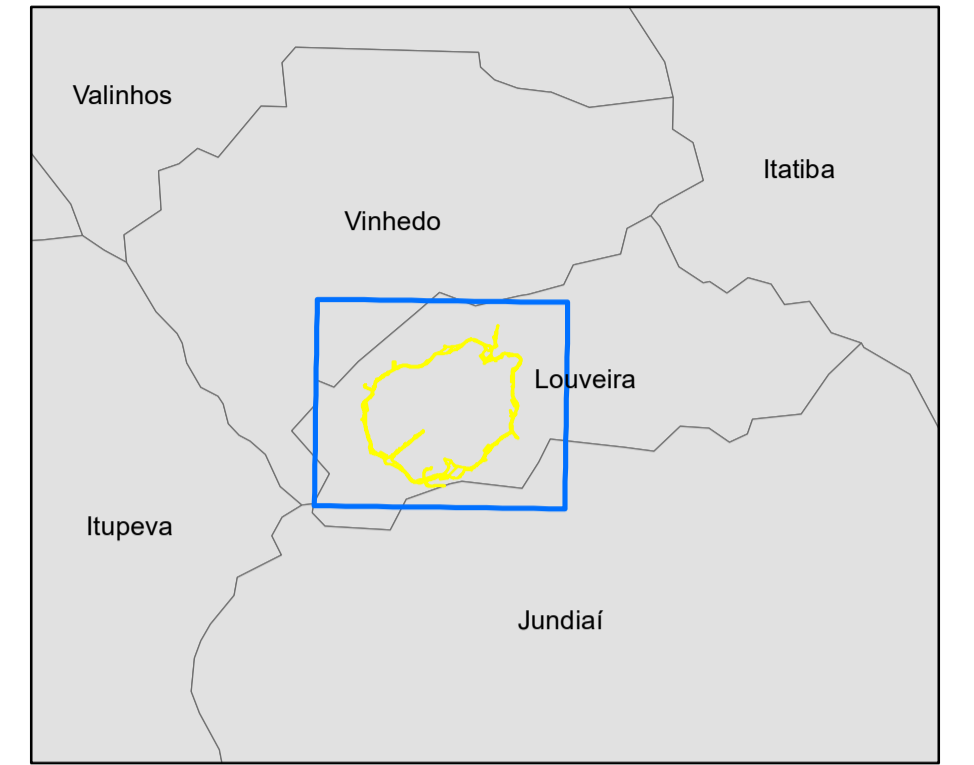

**MAPA DE LOCALIZAÇÃO**  
 1:200.000





**Legenda**

- + Sedes municipais
- ▭ Área Diretamente Afetada
- ▭ Área de Influência Direta

**Uso do solo**

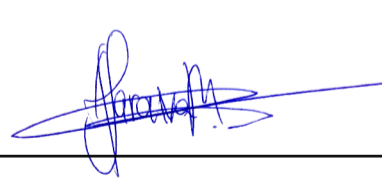
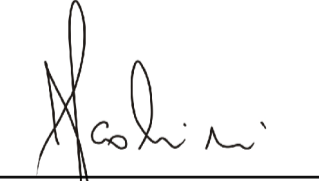
- ▭ Área edificada (36,3%)
- ▭ Campo natural (10,0%)
- ▭ Cultura (4,2%)
- ▭ Espaço verde urbano (0,3%)
- ▭ Lagos, lagoas, represas (0,7%)
- ▭ Mata (27,8%)
- ▭ Pastagem (15,6%)
- ▭ Reforestamento (1,1%)
- ▭ Solo exposto (4,1%)

Projeção Universal Transversa de Mercator (UTM)  
 Datum horizontal SIRGAS2000 - Zona 23S

RESPONSÁVEL TÉCNICO  Engº Civil André Saraiva Mariano CREA: 5069517072 ART: 28027230171512968		 Engº Agrônomo Julio Fernando Scottini CREA: 1000070449 ART:		
CONTRATADA: <b>INPLENITUS</b> Projetos, Gerenciamento e Fiscalização de Obras Ltda. End.: Rua Tenente Negrão, 90 - 5º Andar - Itaim Bibi - SP Fone +55 11 3739 - 4659 E-mail: inplenitus@inplenitus.com.br				
 PREFEITURA MUNICIPAL DE LOUVEIRA SECRETARIA DE DESENVOLVIMENTO URBANO ENGº GERALDO HACKMAM NETO SECRETÁRIO DE DESENVOLVIMENTO URBANO		NORTE DO PROJETO: 		
OBJETO: ANEL VIÁRIO	ESCALA: 1:25.000	DATA: 05/2019		
ENDEREÇO: LOUVEIRA - SP	VERSÃO: V00	FORMATO: A1		
BASE: LICENCIAMENTO AMBIENTAL	DISCIPLINA: AMB	FOLHA Nº: 080		
DESCRIÇÃO: Uso do Solo Área de Influência Direta				

7441000 7444000 7447000 7450000 7453000