



IMPRENSA OFICIAL DO MUNICÍPIO DE LOUVEIRA

Informativo
Municipal

Poder Executivo

Edição nº 998 - 6 de setembro de 2018

18 MIL PESSOAS COMPARECEM NO PRIMEIRO FIM DE SEMANA DA FESTA NORDESTINA



DIAS 7, 8 E 9

14 SHOWS E AS ATRAÇÕES
ISRAEL NOVAES E MANO WALTER



TELEFONES ÚTEIS

Prefeitura Municipal de Louveira: (19) 3878.9700
Ouvidoria da Prefeitura: 0800 77 22 245
Ouvidoria da Guarda Municipal (19) 3848.4191

Conselho Tutelar:(19) 3878.4616



Divisão de Trânsito: (19) 3848.3481

Guarda Municipal: (19) 3878.1512

Justiça Gratuita: (19) 3878.1070

Junta Militar: (19) 3878.4226

PROCON: (19) 3848.3991

SAT: (19) 3848.3255

Velório Municipal: (19) 3878.2467

Vigilância Sanitária/Zoonoses: (19) 3878.2323

Hospital Santa Casa de Louveira: (19) 3848.8910

Câmara Municipal de Louveira: (19) 3878.9420

Cartório Eleitoral: (19) 3848.1752

Ciretram: (19) 3848.1122

Delegacia: (19) 3848.1151

Governo de São Paulo visita Louveira para projeto de transporte ferroviário

Uma comitiva do Governo do Estado de São Paulo desembarcou em Louveira, na manhã de terça-feira (4), após uma viagem experimental do trem de passageiros que vai percorrer o trecho de Americana a São Paulo.

A primeira fase do projeto tem a expectativa de transportar 68 mil passageiros, entre 9 estações em um percurso de 135 km. Louveira é reconhecida por preservar as instalações ferroviárias que fazem parte do patrimônio histórico-cultural da cidade.



EXPEDIENTE

IMPrensa OFICIAL
PREFEITURA DE LOUVEIRA
LEI Nº 1.1762 DE 15 DE JUNHO DE 2005

TIRAGEM: 1.500 UNIDADES

O conteúdo publicado é de inteira responsabilidade das Secretarias e órgãos públicos emissores.

Qualquer dúvida ou solicitação de errata deverá ser encaminhada diretamente ao órgão emissor.

Para informações sobre como contatar
LIGUE: 0800 77 222 45

IMPRESSÃO:
Empresa Jornalística Jornal Regional Ltda. - Eireli

DIAGRAMAÇÃO
Carlos Roberto Figueiredo

SAE realiza limpeza periódica de reservatórios e melhorias na rede de saneamento



Por meio da SAE (Secretaria Municipal de Água e Esgoto), a Prefeitura tem realizado serviços para manter a alta qualidade da água tratada e adequar as redes para a crescente demanda da cidade.

As tubulações de água e esgoto estão sendo remanejadas, na área de duplicação da Rodovia Romildo Prado, além de atualizar com materiais mais resistentes.

Os reservatórios que recebem a água limpa da Estação de Tratamento passaram pela limpeza periódica, que também inclui desinfecção.

Com estas melhorias, a Prefeitura de Louveira aprimora todo o sistema de saneamento para garantir saúde e qualidade de vida para o cidadão.

Acesso interditado para a rotatória da Rodovia Romildo Prado

Devido às obras de duplicação da Romildo Prado, a concessionária Rota das Bandeiras interditou os dois acessos principais da Av. Silvério Finamore para a rodovia.

Acessos alternativos

A partir do centro: o condutor pode acessar a rotatória pela rua da igreja (Rua Ercília Martins Curz) e virar à esquerda na Rua Ângelo Steck.

A partir do Corrupira: o acesso pela Santa Casa pode ser feito pelas ruas Joaquim Simões, Catarina de Nadai Vicioreli ou Reducínio Martins Cruz.



Louveira supera a meta de vacinação contra sarampo e pólio

A Prefeitura de Louveira, por meio da Secretaria Municipal de Saúde, finalizou a campanha de vacinação contra sarampo e poliomielite com sucesso.

Pela meta do Ministério da Saúde, os municípios precisavam vacinar 95% das crianças de 1 a 5 anos, o que corresponde a estimativa de 4.632 doses. Com uma intensificação na divulgação e o apoio da Secretaria Municipal de Educação, a Prefeitura alcançou 5.326 doses.

A campanha de vacinação aconteceu do dia 4 a 31 de agosto em todas as unidades de saúde de Louveira.

Média nacional é de 88%

O Ministério da Saúde prorrogou a campanha nacional de vacinação por conta da baixa adesão de vários municípios que não alcançaram a meta. A média nacional foi de 88% de cobertura, número que Louveira atingiu antes das 3 primeiras semanas de vacinação.



Saúde encerra mês de agosto com ações na Campanha Antitabagismo

Na última semana de agosto, a Secretaria Municipal de Saúde intensificou a campanha antitabagismo. Com o tema "Não deixe o fumo entrar na sua vida", a equipe distribuiu informativos nas unidades de saúde e divulgou, para os presentes, os grupos de apoio de combate ao tabagismo.

"Fumar nunca mais!"

Durante o ano, são realizadas reuniões de combate ao tabagismo, que têm se mostrado eficazes no auxílio para quem deseja parar de fumar. Ricardo Alves da Silva é uma das pessoas que conseguiu largar o hábito depois de frequentar as reuniões. Ele conta que tentou parar de fumar por sua conta durante quatro anos e não obteve sucesso. Ricardo e sua esposa começaram a frequentar as reuniões do CSIII, e após algumas

reuniões conseguiu se livrar do vício. Para ele, uma das melhores decisões da sua vida foi quando conseguiu investir o dinheiro que gastava na compra do cigarro para comprar um carro, e afirma "Fumar nunca mais!"

Reuniões antitabagismo

As reuniões acontecem na Unidade de Saúde Lucilene Mosca Melin (CSIII) e no Posto de Atendimento de Saúde Antônio Carlos Santos (PAS) do bairro Santo Antônio, nos seguintes dias e horários:

Terças, às 8h30 (CSIII)
Quartas, às 17h (CSIII)
Quintas, às 7h30 (PAS)
Mais informações, comparecer nas unidade de saúde informadas, das 7h às 13h.



Assistência Social desenvolve programa de geração de renda

A Prefeitura de Louveira, por meio da Secretaria Municipal de Assistência Social, oferece oportunidades de geração de renda para famílias em vulnerabilidade social.

Com os programas da Economia Solidária, atualmente cerca de 22 pessoas recebem o suporte para iniciar uma atividade econômica, promovendo dignidade e melhora na qualidade de vida das famílias. Os participantes recebem treinamento e são acompanhados pela equipe da Prefeitura no desenvolvimento dos produtos.

Feira solidária

Chocolates, pães e bolachas artesanais, sabonetes, aromatizantes de ambiente e verduras sem agrotóxico são alguns dos itens produzidos e vendidos em uma feira solidária. Tudo é feito de maneira artesanal por produtores locais, que complementam a renda com o resultado das vendas.

A feira solidária acontece no 3.º sábado de cada mês na Estação Ferroviária das 9h às 13h e, além de fomentar uma atividade socialmente justa, tem o atrativo de acontecer no horário de apresentação da Banda Progresso Louveirense. A próxima feira acontece no dia 15 de setembro.



Desfile de 7 de setembro acontece sexta-feira no bairro Santo Antônio

Com o tema "Independência: nós somos e fazemos o país!", a Prefeitura, por meio das secretarias municipais, realiza o desfile cívico de 7 de setembro, dia em que se comemora a independência do Brasil.

O início do desfile está previsto para às 9h, com participação das instituições de ensino municipal infantil e fundamental, além de escolas estaduais e particulares. Como uma forma de resgate histórico, a iniciativa tem como objetivo despertar o amor pela pátria e o sentimento de cidadania.

Apresentações

Todas as escolas municipais de ensino infantil e fundamental participam do desfile, além das escolas estaduais e algumas particulares. A fanfarra fica por conta das escolas rurais, do CEIL centro e da escola Ladeira.

O desfile também conta com as participações

dos alunos das oficinas culturais, como teatro, dança e das modalidades esportivas, como judô, handebol, futsal entre outras. Para a Secretaria Municipal de Esportes, Lazer e Juventude, a prática esportiva representa a disciplina, que está ligada ao patriotismo.

Para este ano, a novidade é a participação do Corpo de Bombeiros fazendo parte do desfile cívico, além da tropa da Guarda Municipal e da Clínica Interdisciplinar Educacional de Louveira (Cielo). As apresentações da Corporação Musical Progresso Louveirense e da Banda Marcial de Louveira vão marcar o início e fim do desfile, respectivamente.

Percurso

Às 9h, início na Avenida Ricieri Chiqueto, altura da Rua Antônio Chicalhone, percorrendo a Rua Santo Scarance até a dispersão na Praça Padre Pedro Sanches.



18 mil pessoas comparecem no primeiro fim de semana da **Festa Nordestina**

A cultura nordestina está enraizada no cotidiano da cidade, mas, durante os 5 dias da Festa, o nordeste floresce em Louveira.

Além da sonoridade das músicas e sotaques, a região está presente nos aromas da rica gastronomia e nas cores e toque rústico do artesanato. Todos esses ingredientes estão presentes na 6.^a Festa das Tradições Nordestinas promovida pela Prefeitura por meio da Secretaria Municipal de Cultura e Eventos.

Nos dias 1 e 2 de setembro, cerca de 18 mil pessoas aproveitaram 9 shows, dentre eles Tchakabum e Arreio de Ouro, conheceram a casa de taipa, a capela, o mandacaru e os pratos típicos, como acarajé, sarapatel, baião de dois, buchada de bode e galinhada. Todos os atrativos estão montados sob uma ampla estrutura coberta, estacionamento com preço acessível, segurança e conforto.



A Festa continua

Os dias 7, 8 e 9 ainda reservam 14 shows



• DIA 7 (SHOWS REGIONAIS)



• DESTAQUE PARA O DIA 8 ÀS 22H ISRAEL NOVAES



• DESTAQUE PARA O DIA 9 ÀS 21H MANO WALTER



A Festa acontece na Área de Lazer do Trabalhador, Rua Wagner Luiz Bevilacqua, s/n. Todos os dias a entrada é grátis.

Maior encontro de Dodges do Brasil acontece em Louveira

O Mopar Clube Brasil escolheu Louveira para o 11.º encontro nacional de carros do grupo Chrysler, que inclui marcas como Dodge, Jeep, Plymouth e Desoto.

Realizado em parceria com a Prefeitura de Louveira, por meio da Secretaria Municipal de Desenvolvimento Econômico (Sedec), o evento deve reunir 700 carros antigos de todo o estado de São Paulo, Minas Gerais e do Sul. Para quem for expor o carro, a organização pede 2kg de alimentos não perecíveis. Para os visitantes, a entrada é grátis.

A estrutura conta com praça de alimentação, bandas de rock, brinquedos para crianças, venda de peças e sorteios de brindes, além de camisetas para os 150 Dodges que chegarem primeiro.

O encontro acontece nos dias 14, 15 e 16 de setembro na Área de Lazer do Trabalhador, que fica na Rua Wagner Luiz Bevilacqua, s/nº.

Serviço

Local: Área de Lazer do Trabalhador

Data: 14, 15 e 16 de setembro

Horário: sexta-feira a partir das 18h, sábado e domingo das 10h às 20h

Entrada: grátis para o público



Viagem Literária recebe contador de histórias Vinícius Mazzon

No dia 28 de setembro o ator e contador de histórias Vinícius Mazzon se apresenta na Biblioteca Monteiro Lobato às 9h e às 14h. O evento é gratuito.

Vinícius Mazzon é ator e contador de histórias há mais de 15 anos, se dedica na cultura popular e na literatura oral e tem o apoio de grandes autores e folcloristas.

Tendo o humor como marca, narra contos tradicionais, entremeados por músicas populares, adivinhas, versos e trava-línguas. O espetáculo é formado por um vasto repertório, que pode ser adequado para atender a todas as faixas etárias, de crianças a adultos.

Serviço:

Data: 28/09

Horário: às 9h e às 14h

Local: R. das Rosas, 233, Jardim Lago Azul.

Louveira sedia o 6.º Encontro de Motociclistas e Triciclistas

A Área de Lazer do Trabalhador vai receber motos e triciclos ao som de rock nos dias 28, 29 e 30 de setembro. Além dos shows, os participantes contam com praça de alimentação, café da manhã, sopão da madrugada, área coberta para camping e amplo estacionamento.

O evento é realizado pela Gladius Fly Moto Clube

e Flight Tigers com o apoio da Prefeitura de Louveira. A entrada é franca.

Serviço

Local: Área de Lazer do Trabalhador, Rua Wagner Luiz Bevilacqua, s/n

Horário: 28/9 das 18h até meia noite, 29/9 das 11h até meia noite e 30/9 das 10h às 22h

Quanto: grátis



1.ª corrida Mundo Bike Adventure MTB tem percurso em Louveira

Evento reuniu 140 atletas

A cidade de Louveira sediou, no domingo (26), a 1.ª corrida Mundo Bike Adventure MTB. A classificação foi dividida em categorias de 30 km e 50 km, e contou com a participação de 140 atletas, de 16 e 63 anos de idade.

Com o apoio da Prefeitura de Louveira, os atletas vieram de diversas cidades como Jundiaí, Várzea Paulista, São Paulo, Vinhedo, Campinas, Elias Fausto, Valinhos e Louveira.

O percurso foi realizado nos bairros rurais como Monterrey, Engenho Seco, Estrada ecológica, entre outras e muito elogiado pelos atletas, que esperam voltar para conhecer melhor a cidade de Louveira. A 2.ª edição está prevista para o segundo semestre de 2019.



Festival Bom de Bola, Bom na Escola reuniu 70 crianças

O campo de futebol do Jardim Esmeralda sediou o Festival Bom de Bola, Bom na Escola sub 11, no sábado (01). O evento reuniu 70 participantes e os jogos foram divididos em 8 equipes.

Na classificação, o time Itália conquistou o primeiro lugar, seguindo da Holanda e Croácia, com o segundo e terceiro lugares respectivamente. Os alunos participantes receberam medalhas de participação.

Realizado pela Secretaria Municipal de Esporte, Lazer e Juventude, o evento é uma competição entre os alunos, de até 11 anos de idade, que fazem parte da escolinha de futebol que a Prefeitura oferece gratuitamente, como um dos meios de incentivo às práticas esportivas.



Campeonato Municipal Adulto de Voleibol começa no sábado, 15

Os jogos vão acontecer às 15h no Clube Bandeirantes que fica na Rua Ângelo Steck, 522 - Parque dos Sabias. O evento é aberto ao público e todos estão convidados para prestigiar.



Iniciativa da Prefeitura de Louveira, por meio da Secretaria Municipal de Esporte, Lazer e Juventude, as inscrições para o campeonato foram abertas para moradores de Louveira com idade a partir de 15 anos e de ambos os sexos.

Inscrições gratuitas para aulas de futsal feminino no Jardim Esmeralda

Para participar das aulas, as alunas devem realizar a inscrição no Complexo Esportivo Jardim Esmeralda, que fica na Rua Dalvo Luiz Martins Cruz, s/n.

Mais informações com o professor Bigode pelo telefone (19) 3848-5111.

Confira os horários das aulas:

Terça-feira: 19h30 (adultas)

Quinta-feira: 10h às 11h (adultas)

Quinta-feira: 13h às 15h (de 10 a 15 anos)

Times do futebol amador 3.º divisão disputam as quartas de final domingo, 9

Em partidas válidas pelas quartas de final, 8 times se enfrentam no domingo (9), na disputa pelo título do 18.º campeonato de futebol amador. As partidas começam às 8h30 nos campos do CEIL do bairro Santo Antônio e no Estádio Municipal. Confira:

CEIL Santo Antônio

8h30: Brasil maravilhense x Sport
10h30: Vagalume FC x SE são amigos

Estádio Municipal

8h30: Antonioli FC x Vila cristo FC
10h30: Colina santanense FC x Marabá

Confira os resultados das partidas realizadas no domingo (2)

Fenerbahce 1x2 Antonioli FC
SE São Amigos 3x2 Clube dos 11
Sport 10x1 Stolk Football
Aliados FC 1x4 Colina Santanense FC
Vassoural 0x8 Brasil Maravilhense
Juventude FC 1x2 Marabá
Nova União FC 1x3 Vagalume FC
Vila Cristo FC 4x1 Liverpool

Os artilheiros do time Sport foram João Henrique e Fabio Oliveira, com 5 gols cada.



SECRETARIA DE ADMINISTRAÇÃO - LEIS

LEI Nº 2.598, DE 30 DE AGOSTO DE 2.018.

Altera a Lei Municipal 2593, de 04 de julho de 2018 que dispõe sobre o estatuto da Guarda Municipal e dá outras providências.

NICOLAU FINAMORE JUNIOR, Prefeito do Município de Louveira, Estado de São Paulo, faz saber que a Câmara Municipal de Louveira decreta e eu sanciono e promulgo a seguinte Lei:

Art. 1º A Lei Municipal 2593, de 04 de julho de 2018 que dispõe sobre o Estatuto da Guarda Municipal passa a vigorar com as seguintes alterações:

Art. 21.....

.....

§ 4º *O Guarda Municipal Aspirante será submetido a estágio probatório durante o período de 03 (três) anos, findo o qual, se aprovado em processo de avaliação nos moldes legais, será efetivado de acordo com a regra geral pertinente, passando à 5ª classe após 05 (cinco) anos de efetivo exercício no cargo, contado o tempo do estágio probatório.*

§ 5º *O Guarda Municipal que contar com 05 (cinco) anos de efetivo exercício na 5ª classe, será promovido a Guarda Municipal de 4ª classe.*

Art. 35.....

.....

I - das 07h às 11h e das 12h às 16h.

Art. 4º Esta Lei entrará em vigor na data de sua publicação, revogadas as disposições em contrário.

Louveira, 30 de agosto de 2.018.

NICOLAU FINAMORE JUNIOR

Prefeito Municipal

Publicada e registrada na Secretaria de Administração em 30 de agosto de 2.018.

RODRIGO RIBEIRO

Secretário de Administração

**QUEIMADA
É CRIME
QUEM ACENDE
TEM QUE
PAGAR**

**DENUNCIE
3878 1512**



SECRETARIA DE ADMINISTRAÇÃO - DECRETOS

Prefeitura Louveira
Secretaria de Administração

DECRETO Nº 005082, DE 20 de agosto de 2018.

Dispõe sobre a abertura de crédito adicional suplementar

Nicolau Finamore Júnior, Prefeito Municipal de Louveira, usando de suas atribuições legais e nos Termos do inciso V do Artigo 4º da Lei Municipal 02567, de 20 de dezembro de 2017,

Decreta:

Art 1º Fica aberto na Secretaria de Finanças e Economia - Departamento Contábil um crédito adicional suplementar no valor de R\$ 611.800,00 (seiscentos e onze mil, oitocentos reais), destinados à cobertura de despesas das dotações conforme tabela I a este anexada que faz parte integrante deste Decreto.

Art 2º Os recursos necessários para cobertura do crédito aberto pelo artigo anterior serão provenientes de anulações parciais de dotações orçamentárias, na forma prevista no inciso III, parágrafo 1º do artigo 43 da Lei Federal nº 4.320 de 17 de março de 1964, dotações essas constantes da tabela II que integra este Decreto.

Art 3º Este decreto entrará em vigor na data de sua publicação.

Art 4º Revogam-se as disposições em contrário.

Louveira, 20 de agosto de 2018

Nicolau Finamore Júnior
Prefeito Municipal

Publicado e Registrado na Secretaria de Administração em 20 de agosto de 2018.

Rodrigo Ribeiro
Secretário de Administração

Tabela I
Suplementações

Ficha: 00027		
Órgão:	01	PREFEITURA MUNICIPAL DE LOUVEIRA
Unidade:	010100	SECRETARIA MUN DE GOVERNO E COMUNICAÇÃO SOCIAL
SubUnidade:	010101	SECRETARIA MUN DE GOVERNO E COMUNICAO SOCIAL
Função:	26	Transporte
SubFunção:	122	Administração Geral
Programa:	60	PROGRAMA DE TRANSPORTE DO MUNICIPIO
Proj. Atividade:	2247	MANUTENÇÃO DA DIVISAO DE TRANSPORTES
Categoria:	3	DESPESAS CORRENTES
Grupo:	3	OUTRAS DESPESAS CORRENTES
Modalidade:	90	APLICAÇÕES DIRETAS
Elemento:	30	MATERIAL DE CONSUMO
Fonte de Recurso:	01	Tesouro
Fonte de Aplicação:		
Valor:		R\$ 36.000,00

Ficha: 00108		
Órgão:	01	PREFEITURA MUNICIPAL DE LOUVEIRA
Unidade:	010200	SECRETARIA MUNICIPAL DE DESENVOLVIMENTO ECONOMICO
SubUnidade:	010201	SECRETARIA MUNICIPAL DE DESENVOLVIMENTO ECONOMICO
Função:	20	Agricultura
SubFunção:	606	Extensão Rural
Programa:	65	AGRICULTURA NO MUNICIPIO
Proj. Atividade:	2222	SUBSIDIO AO PREMIO DE SEGURO AGRICOLA
Categoria:	3	DESPESAS CORRENTES
Grupo:	3	OUTRAS DESPESAS CORRENTES
Modalidade:	90	APLICAÇÕES DIRETAS
Elemento:	45	Subvenções econômicas
Fonte de Recurso:	01	Tesouro
Fonte de Aplicação:		
Valor:		R\$ 100.000,00

Ficha: 00320		
Órgão:	01	PREFEITURA MUNICIPAL DE LOUVEIRA
Unidade:	010500	SECRETARIA MUNICIPAL DE DESENVOLVIMENTO URBANO
SubUnidade:	010501	SECRETARIA MUNICIPAL DE DESENVOLVIMENTO URBANO
Função:	15	Urbanismo
SubFunção:	451	Infra-Estrutura Urbana
Programa:	13	PLANEJAMENTO URBANO
Proj. Atividade:	1031	REFORMA E AMPLIAÇÃO DE PROPRIOS
Categoria:	4	DESPESAS DE CAPITAL
Grupo:	4	INVESTIMENTOS
Modalidade:	90	APLICAÇÕES DIRETAS
Elemento:	51	OBRAS E INSTALAÇÕES
Fonte de Recurso:	01	Tesouro
Fonte de Aplicação:		
Valor:		R\$ 22.000,00

Tabela I
Suplementações

Ficha: 00351		
Órgão:	01	PREFEITURA MUNICIPAL DE LOUVEIRA
Unidade:	010500	SECRETARIA MUNICIPAL DE DESENVOLVIMENTO URBANO
SubUnidade:	010501	SECRETARIA MUNICIPAL DE DESENVOLVIMENTO URBANO
Função:	15	Urbanismo
SubFunção:	451	Infra-Estrutura Urbana
Programa:	13	PLANEJAMENTO URBANO
Proj. Atividade:	2020	MANUTENCAO DAS DIVISOES E ATIVIDADES DA SECRETARIA M
Categoria:	4	DESPESAS DE CAPITAL
Grupo:	4	INVESTIMENTOS
Modalidade:	90	APLICAÇÕES DIRETAS
Elemento:	52	EQUIPAMENTOS E MATERIAL PERMANENTE
Fonte de Recurso:	01	Tesouro
Fonte de Aplicação:		
Valor:	R\$ 30.000,00	

Ficha: 00738		
Órgão:	01	PREFEITURA MUNICIPAL DE LOUVEIRA
Unidade:	010900	SECRETARIA MUNICIPAL DE EDUCAÇÃO
SubUnidade:	010911	DIVISÃO DE MERENDA ESCOLAR
Função:	12	Educação
SubFunção:	306	Alimentação e Nutrição
Programa:	48	MERENDA ESCOLAR
Proj. Atividade:	2053	ADIANTAMENTOS
Categoria:	3	DESPESAS CORRENTES
Grupo:	3	OUTRAS DESPESAS CORRENTES
Modalidade:	90	APLICAÇÕES DIRETAS
Elemento:	30	MATERIAL DE CONSUMO
Fonte de Recurso:	01	Tesouro
Fonte de Aplicação:		
Valor:	R\$ 1.800,00	

Ficha: 00788		
Órgão:	01	PREFEITURA MUNICIPAL DE LOUVEIRA
Unidade:	011000	SECRETARIA MUNICIPAL DE ADMINISTRAÇÃO
SubUnidade:	011001	SECRETARIA MUNICIPAL DE ADMINISTRACAO
Função:	4	Administração
SubFunção:	122	Administração Geral
Programa:	20	SERVIÇOS ADMINISTRATIVOS
Proj. Atividade:	2025	MANUTENCAO DAS DIVISOES E ATIVIDADES DA SECRETARIA M
Categoria:	3	DESPESAS CORRENTES
Grupo:	3	OUTRAS DESPESAS CORRENTES
Modalidade:	90	APLICAÇÕES DIRETAS
Elemento:	30	MATERIAL DE CONSUMO
Fonte de Recurso:	01	Tesouro
Fonte de Aplicação:		
Valor:	R\$ 40.000,00	

Tabela I
Suplementações

Ficha: 00897		
Órgão:	01	PREFEITURA MUNICIPAL DE LOUVEIRA
Unidade:	011300	SECRETARIA MUNICIPAL DE CULTURA E EVENTOS
SubUnidade:	011301	SECRETARIA MUNICIPAL DE CULTURA E EVENTOS
Função:	13	Cultura
SubFunção:	392	Difusão Cultural
Programa:	61	PROGRAMAS CULTURAIS
Proj. Atividade:	2028	MANUTENCAO DAS DIVISOES E ATIVIDADES DA SECRETARIA M
Categoria:	4	DESPESAS DE CAPITAL
Grupo:	4	INVESTIMENTOS
Modalidade:	90	APLICAÇÕES DIRETAS
Elemento:	52	EQUIPAMENTOS E MATERIAL PERMANENTE
Fonte de Recurso:	01	Tesouro
Fonte de Aplicação:		
Valor:	R\$ 40.000,00	

Ficha: 00905		
Órgão:	01	PREFEITURA MUNICIPAL DE LOUVEIRA
Unidade:	011300	SECRETARIA MUNICIPAL DE CULTURA E EVENTOS
SubUnidade:	011301	SECRETARIA MUNICIPAL DE CULTURA E EVENTOS
Função:	13	Cultura
SubFunção:	392	Difusão Cultural
Programa:	61	PROGRAMAS CULTURAIS
Proj. Atividade:	2180	MANUTENÇÃO DOS EVENTOS CULTURAIS E FESTIVIDADES
Categoria:	3	DESPESAS CORRENTES
Grupo:	3	OUTRAS DESPESAS CORRENTES
Modalidade:	90	APLICAÇÕES DIRETAS
Elemento:	39	OUTROS SERVIÇOS DE TERCEIROS - PESSOA JURÍDICA
Fonte de Recurso:	01	Tesouro
Fonte de Aplicação:		
Valor:	R\$ 42.000,00	

Ficha: 00908		
Órgão:	01	PREFEITURA MUNICIPAL DE LOUVEIRA
Unidade:	011300	SECRETARIA MUNICIPAL DE CULTURA E EVENTOS
SubUnidade:	011301	SECRETARIA MUNICIPAL DE CULTURA E EVENTOS
Função:	13	Cultura
SubFunção:	392	Difusão Cultural
Programa:	61	PROGRAMAS CULTURAIS
Proj. Atividade:	2181	REALIZAÇÃO DO CARNAVAL
Categoria:	3	DESPESAS CORRENTES
Grupo:	3	OUTRAS DESPESAS CORRENTES
Modalidade:	90	APLICAÇÕES DIRETAS
Elemento:	39	OUTROS SERVIÇOS DE TERCEIROS - PESSOA JURÍDICA
Fonte de Recurso:	01	Tesouro
Fonte de Aplicação:		
Valor:	R\$ 50.000,00	

Tabela I
Suplementações

Ficha: 00963		
Órgão:	01	PREFEITURA MUNICIPAL DE LOUVEIRA
Unidade:	011500	SECRETARIA MUNICIPAL DE GESTÃO AMBIENTAL
SubUnidade:	011501	SECRETARIA MUNICIPAL DE GESTAO AMBIENTAL
Função:	18	Gestão Ambiental
SubFunção:	541	Preservação e Conservação Ambiental
Programa:	3	PROGRAMA DE GESTÃO AMBIENTAL
Proj. Atividade:	2030	MANUTENCAO DAS DIVISOES E ATIVIDADES DA SECRETARIA M
Categoria:	3	DESPESAS CORRENTES
Grupo:	3	OUTRAS DESPESAS CORRENTES
Modalidade:	90	APLICAÇÕES DIRETAS
Elemento:	30	MATERIAL DE CONSUMO
Fonte de Recurso:	01	Tesouro
Fonte de Aplicação:		
Valor:	R\$ 250.000,00	
Total Suplementações :	R\$ 611.800,00	

Tabela II
Anulações

Ficha: 00026		
Órgão:	01	PREFEITURA MUNICIPAL DE LOUVEIRA
Unidade:	010100	SECRETARIA MUN DE GOVERNO E COMUNICAÇÃO SOCIAL
SubUnidade:	010101	SECRETARIA MUN DE GOVERNO E COMUNICACAO SOCIAL
Função:	26	Transporte
SubFunção:	122	Administração Geral
Programa:	60	PROGRAMA DE TRANSPORTE DO MUNICIPIO
Proj. Atividade:	2247	MANUTENÇÃO DA DIVISAO DE TRANSPORTES
Categoria:	3	DESPESAS CORRENTES
Grupo:	3	OUTRAS DESPESAS CORRENTES
Modalidade:	90	APLICAÇÕES DIRETAS
Elemento:	14	DIÁRIAS - PESSOAL CIVIL
Fonte de Recurso:	01	Tesouro
Fonte de Aplicação:		
Valor:	R\$ 21.000,00	

Ficha: 00030		
Órgão:	01	PREFEITURA MUNICIPAL DE LOUVEIRA
Unidade:	010100	SECRETARIA MUN DE GOVERNO E COMUNICAÇÃO SOCIAL
SubUnidade:	010101	SECRETARIA MUN DE GOVERNO E COMUNICACAO SOCIAL
Função:	26	Transporte
SubFunção:	122	Administração Geral
Programa:	60	PROGRAMA DE TRANSPORTE DO MUNICIPIO
Proj. Atividade:	2247	MANUTENÇÃO DA DIVISAO DE TRANSPORTES
Categoria:	4	DESPESAS DE CAPITAL
Grupo:	4	INVESTIMENTOS
Modalidade:	90	APLICAÇÕES DIRETAS
Elemento:	30	Material de consumo
Fonte de Recurso:	01	Tesouro
Fonte de Aplicação:		
Valor:	R\$ 5.000,00	

Ficha: 00031		
Órgão:	01	PREFEITURA MUNICIPAL DE LOUVEIRA
Unidade:	010100	SECRETARIA MUN DE GOVERNO E COMUNICAÇÃO SOCIAL
SubUnidade:	010101	SECRETARIA MUN DE GOVERNO E COMUNICACAO SOCIAL
Função:	26	Transporte
SubFunção:	122	Administração Geral
Programa:	60	PROGRAMA DE TRANSPORTE DO MUNICIPIO
Proj. Atividade:	2247	MANUTENÇÃO DA DIVISAO DE TRANSPORTES
Categoria:	4	DESPESAS DE CAPITAL
Grupo:	4	INVESTIMENTOS
Modalidade:	90	APLICAÇÕES DIRETAS
Elemento:	39	Outros serviços de terceiros - pessoa jurídica
Fonte de Recurso:	01	Tesouro
Fonte de Aplicação:		
Valor:	R\$ 5.000,00	

Tabela II
Anulações

Ficha: 00033		
Órgão:	01	PREFEITURA MUNICIPAL DE LOUVEIRA
Unidade:	010100	SECRETARIA MUN DE GOVERNO E COMUNICAÇÃO SOCIAL
SubUnidade:	010101	SECRETARIA MUN DE GOVERNO E COMUNICACAO SOCIAL
Função:	26	Transporte
SubFunção:	453	Transportes Coletivos Urbanos
Programa:	60	PROGRAMA DE TRANSPORTE DO MUNICIPIO
Proj. Atividade:	2053	ADIANTAMENTOS
Categoria:	3	DESPESAS CORRENTES
Grupo:	3	OUTRAS DESPESAS CORRENTES
Modalidade:	90	APLICAÇÕES DIRETAS
Elemento:	30	MATERIAL DE CONSUMO
Fonte de Recurso:	01	Tesouro
Fonte de Aplicação:		
Valor:	R\$ 5.000,00	

Ficha: 00097		
Órgão:	01	PREFEITURA MUNICIPAL DE LOUVEIRA
Unidade:	010200	SECRETARIA MUNICIPAL DE DESENVOLVIMENTO ECONOMICO
SubUnidade:	010201	SECRETARIA MUNICIPAL DE DESENVOLVIMENTO ECONOMICO
Função:	20	Agricultura
SubFunção:	392	Difusão Cultural
Programa:	63	PROGRAMA DE DESENVOLVIMENTO TURISTICO
Proj. Atividade:	2204	REALIZAÇÃO / SUBVENÇÃO PARA A FESTA DA UVA E DO CAQUI
Categoria:	3	DESPESAS CORRENTES
Grupo:	3	OUTRAS DESPESAS CORRENTES
Modalidade:	90	APLICAÇÕES DIRETAS
Elemento:	39	OUTROS SERVIÇOS DE TERCEIROS - PESSOA JURÍDICA
Fonte de Recurso:	01	Tesouro
Fonte de Aplicação:		
Valor:	R\$ 100.000,00	

Ficha: 00319		
Órgão:	01	PREFEITURA MUNICIPAL DE LOUVEIRA
Unidade:	010500	SECRETARIA MUNICIPAL DE DESENVOLVIMENTO URBANO
SubUnidade:	010501	SECRETARIA MUNICIPAL DE DESENVOLVIMENTO URBANO
Função:	15	Urbanismo
SubFunção:	451	Infra-Estrutura Urbana
Programa:	13	PLANEJAMENTO URBANO
Proj. Atividade:	1031	REFORMA E AMPLIAÇÃO DE PROPRIOS
Categoria:	4	DESPESAS DE CAPITAL
Grupo:	4	INVESTIMENTOS
Modalidade:	90	APLICAÇÕES DIRETAS
Elemento:	39	Outros serviços de terceiros - pessoa jurídica
Fonte de Recurso:	01	Tesouro
Fonte de Aplicação:		
Valor:	R\$ 22.000,00	

Tabela II
Anulações

Ficha: 00343		
Órgão:	01	PREFEITURA MUNICIPAL DE LOUVEIRA
Unidade:	010500	SECRETARIA MUNICIPAL DE DESENVOLVIMENTO URBANO
SubUnidade:	010501	SECRETARIA MUNICIPAL DE DESENVOLVIMENTO URBANO
Função:	15	Urbanismo
SubFunção:	451	Infra-Estrutura Urbana
Programa:	13	PLANEJAMENTO URBANO
Proj. Atividade:	2020	MANUTENCAO DAS DIVISOES E ATIVIDADES DA SECRETARIA M
Categoria:	3	DESPESAS CORRENTES
Grupo:	3	OUTRAS DESPESAS CORRENTES
Modalidade:	90	APLICAÇÕES DIRETAS
Elemento:	30	MATERIAL DE CONSUMO
Fonte de Recurso:	01	Tesouro
Fonte de Aplicação:		
Valor:	R\$ 30.000,00	

Ficha: 00739		
Órgão:	01	PREFEITURA MUNICIPAL DE LOUVEIRA
Unidade:	010900	SECRETARIA MUNICIPAL DE EDUCAÇÃO
SubUnidade:	010911	DIVISÃO DE MERENDA ESCOLAR
Função:	12	Educação
SubFunção:	306	Alimentação e Nutrição
Programa:	48	MERENDA ESCOLAR
Proj. Atividade:	2053	ADIANTAMENTOS
Categoria:	3	DESPESAS CORRENTES
Grupo:	3	OUTRAS DESPESAS CORRENTES
Modalidade:	90	APLICAÇÕES DIRETAS
Elemento:	33	PASSAGENS E DESPESAS COM LOCOMOÇÃO
Fonte de Recurso:	01	Tesouro
Fonte de Aplicação:		
Valor:	R\$ 1.800,00	

Ficha: 00794		
Órgão:	01	PREFEITURA MUNICIPAL DE LOUVEIRA
Unidade:	011000	SECRETARIA MUNICIPAL DE ADMINISTRAÇÃO
SubUnidade:	011001	SECRETARIA MUNICIPAL DE ADMINISTRACAO
Função:	4	Administração
SubFunção:	122	Administração Geral
Programa:	20	SERVIÇOS ADMINISTRATIVOS
Proj. Atividade:	2025	MANUTENCAO DAS DIVISOES E ATIVIDADES DA SECRETARIA M
Categoria:	4	DESPESAS DE CAPITAL
Grupo:	4	INVESTIMENTOS
Modalidade:	90	APLICAÇÕES DIRETAS
Elemento:	39	Outros serviços de terceiros - pessoa jurídica
Fonte de Recurso:	01	Tesouro
Fonte de Aplicação:		
Valor:	R\$ 40.000,00	

Tabela II
Anulações

Ficha: 00914		
Órgão:	01	PREFEITURA MUNICIPAL DE LOUVEIRA
Unidade:	011300	SECRETARIA MUNICIPAL DE CULTURA E EVENTOS
SubUnidade:	011301	SECRETARIA MUNICIPAL DE CULTURA E EVENTOS
Função:	13	Cultura
SubFunção:	392	Difusão Cultural
Programa:	62	DIFUSAO CULTURAL
Proj. Atividade:	2074	MANUTENÇÃO DE CONVENIOS E PARCERIAS COM ORGANIZAÇÔ
Categoria:	3	DESPESAS CORRENTES
Grupo:	3	OUTRAS DESPESAS CORRENTES
Modalidade:	90	APLICAÇÕES DIRETAS
Elemento:	39	OUTROS SERVIÇOS DE TERCEIROS - PESSOA JURÍDICA
Fonte de Recurso:	01	Tesouro
Fonte de Aplicação:		
Valor:	R\$ 42.000,00	

Ficha: 00914		
Órgão:	01	PREFEITURA MUNICIPAL DE LOUVEIRA
Unidade:	011300	SECRETARIA MUNICIPAL DE CULTURA E EVENTOS
SubUnidade:	011301	SECRETARIA MUNICIPAL DE CULTURA E EVENTOS
Função:	13	Cultura
SubFunção:	392	Difusão Cultural
Programa:	62	DIFUSAO CULTURAL
Proj. Atividade:	2074	MANUTENÇÃO DE CONVENIOS E PARCERIAS COM ORGANIZAÇÔ
Categoria:	3	DESPESAS CORRENTES
Grupo:	3	OUTRAS DESPESAS CORRENTES
Modalidade:	90	APLICAÇÕES DIRETAS
Elemento:	39	OUTROS SERVIÇOS DE TERCEIROS - PESSOA JURÍDICA
Fonte de Recurso:	01	Tesouro
Fonte de Aplicação:		
Valor:	R\$ 50.000,00	

Ficha: 00914		
Órgão:	01	PREFEITURA MUNICIPAL DE LOUVEIRA
Unidade:	011300	SECRETARIA MUNICIPAL DE CULTURA E EVENTOS
SubUnidade:	011301	SECRETARIA MUNICIPAL DE CULTURA E EVENTOS
Função:	13	Cultura
SubFunção:	392	Difusão Cultural
Programa:	62	DIFUSAO CULTURAL
Proj. Atividade:	2074	MANUTENÇÃO DE CONVENIOS E PARCERIAS COM ORGANIZAÇÔ
Categoria:	3	DESPESAS CORRENTES
Grupo:	3	OUTRAS DESPESAS CORRENTES
Modalidade:	90	APLICAÇÕES DIRETAS
Elemento:	39	OUTROS SERVIÇOS DE TERCEIROS - PESSOA JURÍDICA
Fonte de Recurso:	01	Tesouro
Fonte de Aplicação:		
Valor:	R\$ 40.000,00	

Tabela II
Anulações

Ficha: 00956		
Órgão:	01	PREFEITURA MUNICIPAL DE LOUVEIRA
Unidade:	011500	SECRETARIA MUNICIPAL DE GESTÃO AMBIENTAL
SubUnidade:	011501	SECRETARIA MUNICIPAL DE GESTAO AMBIENTAL
Função:	15	Urbanismo
SubFunção:	541	Preservação e Conservação Ambiental
Programa:	3	PROGRAMA DE GESTÃO AMBIENTAL
Proj. Atividade:	2302	PROGRAMA SOCIAL AMBIENTAL - PSA
Categoria:	3	DESPESAS CORRENTES
Grupo:	3	OUTRAS DESPESAS CORRENTES
Modalidade:	90	APLICAÇÕES DIRETAS
Elemento:	48	Outros auxílios financeiros a pessoa física
Fonte de Recurso:	01	Tesouro
Fonte de Aplicação:		
Valor:	R\$ 250.000,00	

Total Anulações : R\$ 611.800,00

Prefeitura Louveira
Secretaria de Administração

DECRETO Nº 005083, DE 20 de agosto de 2018.

Dispõe sobre a transposição de fontes de recursos

Nicolau Finamore Júnior, Prefeito Municipal de Louveira, usando de suas atribuições legais e nos Termos do inciso § 4.º do artigo 4º da Lei Municipal 02567, de 20 de dezembro de 2017,

Decreta:

Art 1º Fica aberto na Secretaria de Finanças e Economia - Departamento Contábil um crédito adicional no valor de R\$ 1.604.000,00 (um milhão, seiscentos e quatro mil reais), destinados à cobertura de despesas das dotações conforme tabela I a este anexada que faz parte integrante deste Decreto.

Art 2º Os recursos necessários para cobertura do crédito aberto pelo artigo anterior serão provenientes da transposição de dotações orçamentárias, dotações essas constantes da tabela II que integra este Decreto.

Art 3º Este decreto entrará em vigor na data de sua publicação.

Art 4º Revogam-se as disposições em contrário.

Louveira, 20 de agosto de 2018

Nicolau Finamore Júnior
Prefeito Municipal

Publicado e Registrado na Secretaria de Administração em
20 de agosto de 2018.

Rodrigo Ribeiro
Secretário de Administração

Tabela I
Suplementações

Ficha: 00124		
Órgão:	01	PREFEITURA MUNICIPAL DE LOUVEIRA
Unidade:	010300	SECRETARIA MUNICIPAL DE ASSISTENCIA SOCIAL
SubUnidade:	010304	FUNDO MUNICIPAL DE ASSISTÊNCIA SOCIAL
Função:	8	Assistência Social
SubFunção:	241	Assistência ao Idoso
Programa:	51	PROTEÇÃO SOCIAL BASICA
Proj. Atividade:	2252	MANUTENCAO DO PSB - IDOSO
Categoria:	3	DESPESAS CORRENTES
Grupo:	3	OUTRAS DESPESAS CORRENTES
Modalidade:	90	APLICAÇÕES DIRETAS
Elemento:	30	MATERIAL DE CONSUMO
Fonte de Recurso:	05	Transferências e Convênios Federais - Vinculados
Fonte de Aplicação:		
Valor:		R\$ 20.000,00

Ficha: 00561		
Órgão:	01	PREFEITURA MUNICIPAL DE LOUVEIRA
Unidade:	010900	SECRETARIA MUNICIPAL DE EDUCAÇÃO
SubUnidade:	010906	FUNDO DE DESENVOLVIMENTO DO ENSINO BASICO - FUNDEB
Função:	12	Educação
SubFunção:	361	Ensino Fundamental
Programa:	34	MANUTENÇÃO E REVITALIZAÇÃO DO ENSINO BASICO
Proj. Atividade:	2064	PROFISSIONAIS DO MAGISTERIO - ENSINO FUNDAMENTAL
Categoria:	3	DESPESAS CORRENTES
Grupo:	1	PESSOAL E ENCARGOS SOCIAIS
Modalidade:	90	APLICAÇÕES DIRETAS
Elemento:	11	VENCIMENTOS E VANTAGENS FIXAS - PESSOAL CIVIL
Fonte de Recurso:	01	Tesouro
Fonte de Aplicação:	22000	Ensino Fundamental
Valor:		R\$ 800.000,00

Ficha: 00578		
Órgão:	01	PREFEITURA MUNICIPAL DE LOUVEIRA
Unidade:	010900	SECRETARIA MUNICIPAL DE EDUCAÇÃO
SubUnidade:	010906	FUNDO DE DESENVOLVIMENTO DO ENSINO BASICO - FUNDEB
Função:	12	Educação
SubFunção:	365	Educação Infantil
Programa:	34	MANUTENÇÃO E REVITALIZAÇÃO DO ENSINO BASICO
Proj. Atividade:	2068	PROFISSIONAIS DO MAGISTERIO - ENSINO INFANTIL
Categoria:	3	DESPESAS CORRENTES
Grupo:	1	PESSOAL E ENCARGOS SOCIAIS
Modalidade:	90	APLICAÇÕES DIRETAS
Elemento:	11	VENCIMENTOS E VANTAGENS FIXAS - PESSOAL CIVIL
Fonte de Recurso:	01	Tesouro
Fonte de Aplicação:	21000	Ensino Infantil
Valor:		R\$ 600.000,00

Tabela I
Suplementações

Ficha: 00611		
Órgão:	01	PREFEITURA MUNICIPAL DE LOUVEIRA
Unidade:	010900	SECRETARIA MUNICIPAL DE EDUCAÇÃO
SubUnidade:	010908	DIVISÃO DE ENSINO FUNDAMENTAL
Função:	12	Educação
SubFunção:	361	Ensino Fundamental
Programa:	40	MANUTENÇÃO E REVITALIZAÇÃO DO ENSINO FUNDAMENTAL
Proj. Atividade:	1021	REFORMA OU AMPLIAÇÃO DE UNIDADES ESCOLARES DE ENSINO
Categoria:	4	DESPESAS DE CAPITAL
Grupo:	4	INVESTIMENTOS
Modalidade:	90	APLICAÇÕES DIRETAS
Elemento:	51	OBRAS E INSTALAÇÕES
Fonte de Recurso:	01	Tesouro
Fonte de Aplicação:		
Valor:	R\$ 184.000,00	
Total Suplementações :	RS 1.604.000,00	

Tabela II
Anulações

Ficha: 00123		
Órgão:	01	PREFEITURA MUNICIPAL DE LOUVEIRA
Unidade:	010300	SECRETARIA MUNICIPAL DE ASSISTENCIA SOCIAL
SubUnidade:	010304	FUNDO MUNICIPAL DE ASSISTÊNCIA SOCIAL
Função:	8	Assistência Social
SubFunção:	241	Assistência ao Idoso
Programa:	51	PROTEÇÃO SOCIAL BASICA
Proj. Atividade:	2252	MANUTENCAO DO PSB - IDOSO
Categoria:	3	DESPESAS CORRENTES
Grupo:	3	OUTRAS DESPESAS CORRENTES
Modalidade:	90	APLICAÇÕES DIRETAS
Elemento:	30	MATERIAL DE CONSUMO
Fonte de Recurso:	01	Tesouro
Fonte de Aplicação:		
Valor:	R\$ 20.000,00	

Ficha: 00562		
Órgão:	01	PREFEITURA MUNICIPAL DE LOUVEIRA
Unidade:	010900	SECRETARIA MUNICIPAL DE EDUCAÇÃO
SubUnidade:	010906	FUNDO DE DESENVOLVIMENTO DO ENSINO BASICO - FUNDEB
Função:	12	Educação
SubFunção:	361	Ensino Fundamental
Programa:	34	MANUTENÇÃO E REVITALIZAÇÃO DO ENSINO BASICO
Proj. Atividade:	2064	PROFISSIONAIS DO MAGISTERIO - ENSINO FUNDAMENTAL
Categoria:	3	DESPESAS CORRENTES
Grupo:	1	PESSOAL E ENCARGOS SOCIAIS
Modalidade:	90	APLICAÇÕES DIRETAS
Elemento:	11	VENCIMENTOS E VANTAGENS FIXAS - PESSOAL CIVIL
Fonte de Recurso:	02	Transferências e Convênios Estaduais - Vinculados
Fonte de Aplicação:	26100	Educação - Fundeb - Magistério
Valor:	R\$ 800.000,00	

Ficha: 00579		
Órgão:	01	PREFEITURA MUNICIPAL DE LOUVEIRA
Unidade:	010900	SECRETARIA MUNICIPAL DE EDUCAÇÃO
SubUnidade:	010906	FUNDO DE DESENVOLVIMENTO DO ENSINO BASICO - FUNDEB
Função:	12	Educação
SubFunção:	365	Educação Infantil
Programa:	34	MANUTENÇÃO E REVITALIZAÇÃO DO ENSINO BASICO
Proj. Atividade:	2068	PROFISSIONAIS DO MAGISTERIO - ENSINO INFANTIL
Categoria:	3	DESPESAS CORRENTES
Grupo:	1	PESSOAL E ENCARGOS SOCIAIS
Modalidade:	90	APLICAÇÕES DIRETAS
Elemento:	11	VENCIMENTOS E VANTAGENS FIXAS - PESSOAL CIVIL
Fonte de Recurso:	02	Transferências e Convênios Estaduais - Vinculados
Fonte de Aplicação:	26100	Educação - Fundeb - Magistério
Valor:	R\$ 600.000,00	

Tabela II
Anulações

Ficha: 00612		
Órgão:	01	PREFEITURA MUNICIPAL DE LOUVEIRA
Unidade:	010900	SECRETARIA MUNICIPAL DE EDUCAÇÃO
SubUnidade:	010908	DIVISÃO DE ENSINO FUNDAMENTAL
Função:	12	Educação
SubFunção:	361	Ensino Fundamental
Programa:	40	MANUTENÇÃO E REVITALIZAÇÃO DO ENSINO FUNDAMENTAL
Proj. Atividade:	1021	REFORMA OU AMPLIAÇÃO DE UNIDADES ESCOLARES DE ENSINO
Categoria:	4	DESPESAS DE CAPITAL
Grupo:	4	INVESTIMENTOS
Modalidade:	90	APLICAÇÕES DIRETAS
Elemento:	51	OBRAS E INSTALAÇÕES
Fonte de Recurso:	05	Transferências e Convênios Federais - Vinculados
Fonte de Aplicação:		
Valor:		R\$ 184.000,00
Total Anulações :		RS 1.604.000,00

Prefeitura Louveira
Secretaria de Administração

DECRETO Nº 005084, DE 20 de agosto de 2018.

Dispõe sobre a abertura de crédito adicional suplementar

Nicolau Finamore Júnior, Prefeito Municipal de Louveira, usando de suas atribuições legais e nos Termos do inciso III do Artigo 4º da Lei Municipal 02567, de 20 de dezembro de 2017,

Decreta:

Art 1º Fica aberto na Secretaria de Finanças e Economia - Departamento Contábil um crédito adicional suplementar no valor de R\$ 784.000,00 (setecentos e oitenta e quatro mil reais), destinados à cobertura de despesas das dotações conforme tabela I a este anexada que faz parte integrante deste Decreto.

Art 2º O crédito aberto no artigo anterior, será coberto com os recursos a que alude o inciso I, do parágrafo 1º do artigo 43 da Lei Federal Nº 4.320/64.

Art 3º Este decreto entrará em vigor na data de sua publicação.

Art 4º Revogam-se as disposições em contrário.

Louveira, 20 de agosto de 2018

Nicolau Finamore Júnior
Prefeito Municipal

Publicado e Registrado na Secretaria de Administração em
20 de agosto de 2018.

Rodrigo Ribeiro
Secretário de Administração

Tabela I
Suplementações

Ficha: 00317		
Órgão:	01	PREFEITURA MUNICIPAL DE LOUVEIRA
Unidade:	010500	SECRETARIA MUNICIPAL DE DESENVOLVIMENTO URBANO
SubUnidade:	010501	SECRETARIA MUNICIPAL DE DESENVOLVIMENTO URBANO
Função:	15	Urbanismo
SubFunção:	244	Assistência Comunitária
Programa:	9	SERVIÇOS PUBLICOS
Proj. Atividade:	1219	CONSTRUÇÃO OU REFORMA DE CENTROS COMUNITARIOS
Categoria:	4	DESPESAS DE CAPITAL
Grupo:	4	INVESTIMENTOS
Modalidade:	90	APLICAÇÕES DIRETAS
Elemento:	51	OBRAS E INSTALAÇÕES
Fonte de Recurso:	01	Tesouro
Fonte de Aplicação:		
Valor:		R\$ 60.000,00

Ficha: 00708		
Órgão:	01	PREFEITURA MUNICIPAL DE LOUVEIRA
Unidade:	010900	SECRETARIA MUNICIPAL DE EDUCAÇÃO
SubUnidade:	010909	DIVISÃO DE EDUCAÇÃO PRÉ ESCOLAR
Função:	12	Educação
SubFunção:	365	Educação Infantil
Programa:	45	TRANSPORTE ESCOLAR
Proj. Atividade:	2084	MANUTENCAO DO TRANSPORTE ESCOLAR
Categoria:	3	DESPESAS CORRENTES
Grupo:	3	OUTRAS DESPESAS CORRENTES
Modalidade:	90	APLICAÇÕES DIRETAS
Elemento:	33	PASSAGENS E DESPESAS COM LOCOMOÇÃO
Fonte de Recurso:	01	Tesouro
Fonte de Aplicação:		
Valor:		R\$ 54.000,00

Ficha: 00731		
Órgão:	01	PREFEITURA MUNICIPAL DE LOUVEIRA
Unidade:	010900	SECRETARIA MUNICIPAL DE EDUCAÇÃO
SubUnidade:	010910	CENTRO DE CONVIVÊNCIA INFANTIL
Função:	12	Educação
SubFunção:	365	Educação Infantil
Programa:	45	TRANSPORTE ESCOLAR
Proj. Atividade:	2084	MANUTENCAO DO TRANSPORTE ESCOLAR
Categoria:	3	DESPESAS CORRENTES
Grupo:	3	OUTRAS DESPESAS CORRENTES
Modalidade:	90	APLICAÇÕES DIRETAS
Elemento:	33	PASSAGENS E DESPESAS COM LOCOMOÇÃO
Fonte de Recurso:	01	Tesouro
Fonte de Aplicação:		
Valor:		R\$ 670.000,00

Total Suplementações : **R\$ 784.000,00**

Prefeitura Louveira
Secretaria de Administração

DECRETO Nº 005085, DE 20 de agosto de 2018.

Dispõe sobre a abertura de crédito adicional suplementar

Nicolau Finamore Júnior, Prefeito Municipal de Louveira, usando de suas atribuições legais e nos Termos do inciso I § 2.º do Artigo 4º da Lei Municipal 02567, de 20 de dezembro de 2017,

Decreta:

Art 1º Fica aberto na Secretaria de Finanças e Economia - Departamento Contábil um crédito adicional suplementar no valor de R\$ 978.200,00 (novecentos e setenta e oito mil, duzentos reais), destinados à cobertura de despesas das dotações conforme tabela I a este anexada que faz parte integrante deste Decreto.

Art 2º Os recursos necessários para cobertura do crédito aberto pelo artigo anterior serão provenientes de anulações parciais de dotações orçamentárias, na forma prevista no inciso III, parágrafo 1º do artigo 43 da Lei Federal nº 4.320 de 17 de março de 1964, dotações essas constantes da tabela II que integra este Decreto.

Art 3º Este decreto entrará em vigor na data de sua publicação.

Art 4º Revogam-se as disposições em contrário.

Louveira, 20 de agosto de 2018

Nicolau Finamore Júnior
Prefeito Municipal

Publicado e Registrado na Secretaria de Administração em 20 de agosto de 2018.

Rodrigo Ribeiro
Secretário de Administração

Tabela I
Suplementações

Ficha: 00058		
Órgão:	01	PREFEITURA MUNICIPAL DE LOUVEIRA
Unidade:	010100	SECRETARIA MUN DE GOVERNO E COMUNICAÇÃO SOCIAL
SubUnidade:	010115	JUNTA MILITAR.
Função:	3	Essencial à Justiça
SubFunção:	122	Administração Geral
Programa:	18	PROGRAMA DA JUNTA MILITAR
Proj. Atividade:	2097	MANUTENÇÃO DAS ATIVIDADES DA JUNTA MILITAR
Categoria:	3	DESPESAS CORRENTES
Grupo:	1	PESSOAL E ENCARGOS SOCIAIS
Modalidade:	90	APLICAÇÕES DIRETAS
Elemento:	11	VENCIMENTOS E VANTAGENS FIXAS - PESSOAL CIVIL
Fonte de Recurso:	01	Tesouro
Fonte de Aplicação:		
Valor:	R\$ 25.000,00	

Ficha: 00184		
Órgão:	01	PREFEITURA MUNICIPAL DE LOUVEIRA
Unidade:	010300	SECRETARIA MUNICIPAL DE ASSISTENCIA SOCIAL
SubUnidade:	010304	FUNDO MUNICIPAL DE ASSISTÊNCIA SOCIAL
Função:	8	Assistência Social
SubFunção:	244	Assistência Comunitária
Programa:	55	INCLUSAO PRODUTIVA
Proj. Atividade:	2003	ADMINISTRACAO DOS FUNCIONARIOS DA SECRETARIA MUNICIP
Categoria:	3	DESPESAS CORRENTES
Grupo:	3	OUTRAS DESPESAS CORRENTES
Modalidade:	90	APLICAÇÕES DIRETAS
Elemento:	36	OUTROS SERVIÇOS DE TERCEIROS - PESSOA FÍSICA
Fonte de Recurso:	01	Tesouro
Fonte de Aplicação:		
Valor:	R\$ 7.000,00	

Ficha: 00215		
Órgão:	01	PREFEITURA MUNICIPAL DE LOUVEIRA
Unidade:	010300	SECRETARIA MUNICIPAL DE ASSISTENCIA SOCIAL
SubUnidade:	010304	FUNDO MUNICIPAL DE ASSISTÊNCIA SOCIAL
Função:	8	Assistência Social
SubFunção:	244	Assistência Comunitária
Programa:	58	PROTEÇÃO SOCIAL ESPECIAL - MEDIA COMPLEXIDADE
Proj. Atividade:	2003	ADMINISTRACAO DOS FUNCIONARIOS DA SECRETARIA MUNICIP
Categoria:	3	DESPESAS CORRENTES
Grupo:	3	OUTRAS DESPESAS CORRENTES
Modalidade:	90	APLICAÇÕES DIRETAS
Elemento:	36	OUTROS SERVIÇOS DE TERCEIROS - PESSOA FÍSICA
Fonte de Recurso:	01	Tesouro
Fonte de Aplicação:		
Valor:	R\$ 13.250,00	

Tabela I
Suplementações

Ficha: 00521		
Órgão:	01	PREFEITURA MUNICIPAL DE LOUVEIRA
Unidade:	010800	FUNDO MUNICIPAL DE SAÚDE.
SubUnidade:	010801	FUNDO MUNICIPAL DE SAÚDE.
Função:	10	Saúde
SubFunção:	303	Suporte Profilático e Terapêutico
Programa:	32	ASSISTENCIA FARMACEUTICA
Proj. Atividade:	2008	ADMINISTRACAO DOS FUNCIONARIOS DA SECRETARIA
Categoria:	3	DESPESAS CORRENTES
Grupo:	3	OUTRAS DESPESAS CORRENTES
Modalidade:	90	APLICAÇÕES DIRETAS
Elemento:	36	OUTROS SERVIÇOS DE TERCEIROS - PESSOA FÍSICA
Fonte de Recurso:	01	Tesouro
Fonte de Aplicação:		
Valor:	R\$ 7.950,00	

Ficha: 00552		
Órgão:	01	PREFEITURA MUNICIPAL DE LOUVEIRA
Unidade:	010800	FUNDO MUNICIPAL DE SAÚDE.
SubUnidade:	010801	FUNDO MUNICIPAL DE SAÚDE.
Função:	10	Saúde
SubFunção:	305	Vigilância Epidemiológica
Programa:	33	VIGILANCIA EM SAUDE
Proj. Atividade:	2089	ADMINISTRACAO DE PESSOAL DO PROGRAMA DE VIGILANCIA
Categoria:	3	DESPESAS CORRENTES
Grupo:	1	PESSOAL E ENCARGOS SOCIAIS
Modalidade:	90	APLICAÇÕES DIRETAS
Elemento:	11	VENCIMENTOS E VANTAGENS FIXAS - PESSOAL CIVIL
Fonte de Recurso:	05	Transferências e Convênios Federais - Vinculados
Fonte de Aplicação:		
Valor:	R\$ 100.000,00	

Ficha: 00568		
Órgão:	01	PREFEITURA MUNICIPAL DE LOUVEIRA
Unidade:	010900	SECRETARIA MUNICIPAL DE EDUCAÇÃO
SubUnidade:	010906	FUNDO DE DESENVOLVIMENTO DO ENSINO BASICO - FUNDEB
Função:	12	Educação
SubFunção:	361	Ensino Fundamental
Programa:	34	MANUTENÇÃO E REVITALIZAÇÃO DO ENSINO BASICO
Proj. Atividade:	2064	PROFISSIONAIS DO MAGISTERIO - ENSINO FUNDAMENTAL
Categoria:	3	DESPESAS CORRENTES
Grupo:	1	PESSOAL E ENCARGOS SOCIAIS
Modalidade:	91	APLICAÇÃO DIRETA DECORRENTE DE OPERAÇÃO ENTRE
Elemento:	13	ÓBRIGACÕES PATRONAIS - INTRA-ORÇAMENTÁRIO
Fonte de Recurso:	01	Tesouro
Fonte de Aplicação:		
Valor:	R\$ 500.000,00	

Tabela I
Suplementações

Ficha: 00583		
Órgão:	01	PREFEITURA MUNICIPAL DE LOUVEIRA
Unidade:	010900	SECRETARIA MUNICIPAL DE EDUCAÇÃO
SubUnidade:	010906	FUNDO DE DESENVOLVIMENTO DO ENSINO BASICO - FUNDEB
Função:	12	Educação
SubFunção:	365	Educação Infantil
Programa:	34	MANUTENÇÃO E REVITALIZAÇÃO DO ENSINO BASICO
Proj. Atividade:	2068	PROFISSIONAIS DO MAGISTERIO - ENSINO INFANTIL
Categoria:	3	DESPESAS CORRENTES
Grupo:	1	PESSOAL E ENCARGOS SOCIAIS
Modalidade:	91	APLICAÇÃO DIRETA DECORRENTE DE OPERAÇÃO ENTRE
Elemento:	13	OBRIGAÇÕES PATRONAIS - INTRA-ORÇAMENTÁRIO
Fonte de Recurso:	01	Tesouro
Fonte de Aplicação:		
Valor:	R\$ 175.000,00	

Ficha: 00599		
Órgão:	01	PREFEITURA MUNICIPAL DE LOUVEIRA
Unidade:	010900	SECRETARIA MUNICIPAL DE EDUCAÇÃO
SubUnidade:	010907	DEPARTAMENTO ADMINISTRATIVO
Função:	12	Educação
SubFunção:	122	Administração Geral
Programa:	40	MANUTENÇÃO E REVITALIZAÇÃO DO ENSINO FUNDAMENTAL
Proj. Atividade:	2009	ADMINISTRACAO DOS FUNCIONARIOS DA SECRETARIA MUNICIPAL
Categoria:	3	DESPESAS CORRENTES
Grupo:	1	PESSOAL E ENCARGOS SOCIAIS
Modalidade:	90	APLICAÇÕES DIRETAS
Elemento:	11	VENCIMENTOS E VANTAGENS FIXAS - PESSOAL CIVIL
Fonte de Recurso:	01	Tesouro
Fonte de Aplicação:		
Valor:	R\$ 118.000,00	

Ficha: 00601		
Órgão:	01	PREFEITURA MUNICIPAL DE LOUVEIRA
Unidade:	010900	SECRETARIA MUNICIPAL DE EDUCAÇÃO
SubUnidade:	010907	DEPARTAMENTO ADMINISTRATIVO
Função:	12	Educação
SubFunção:	122	Administração Geral
Programa:	40	MANUTENÇÃO E REVITALIZAÇÃO DO ENSINO FUNDAMENTAL
Proj. Atividade:	2009	ADMINISTRACAO DOS FUNCIONARIOS DA SECRETARIA MUNICIPAL
Categoria:	3	DESPESAS CORRENTES
Grupo:	1	PESSOAL E ENCARGOS SOCIAIS
Modalidade:	90	APLICAÇÕES DIRETAS
Elemento:	16	OUTRAS DESPESAS VARIÁVEIS - PESSOAL CIVIL
Fonte de Recurso:	01	Tesouro
Fonte de Aplicação:		
Valor:	R\$ 10.000,00	

Tabela I
Suplementações

Ficha: 00845		
Órgão:	01	PREFEITURA MUNICIPAL DE LOUVEIRA
Unidade:	011200	SECRETARIA MUNICIPAL DE SEGURANÇA
SubUnidade:	011201	SECRETARIA MUNICIPAL DE SEGURANCA
Função:	6	Segurança Pública
SubFunção:	181	Policimento
Programa:	14	SEGURANÇA DO MUNICIPIO
Proj. Atividade:	2012	ADMINISTRACAO DOS FUNCIONARIOS DA SECRETARIA MUNICIPAL
Categoria:	3	DESPESAS CORRENTES
Grupo:	1	PESSOAL E ENCARGOS SOCIAIS
Modalidade:	90	APLICAÇÕES DIRETAS
Elemento:	13	OBRIGAÇÕES PATRONAIS
Fonte de Recurso:	01	Tesouro
Fonte de Aplicação:		
Valor:	R\$ 12.000,00	

Ficha: 01095		
Órgão:	01	PREFEITURA MUNICIPAL DE LOUVEIRA
Unidade:	010300	SECRETARIA MUNICIPAL DE ASSISTENCIA SOCIAL
SubUnidade:	010306	CONSELHO TUTELAR
Função:	8	Assistência Social
SubFunção:	243	Assistência à Criança e ao Adolescente
Programa:	27	PROGRAMA DO CONSELHO TUTELAR
Proj. Atividade:	2171	MANUTENÇÃO DO CONSELHO TUTELAR
Categoria:	3	DESPESAS CORRENTES
Grupo:	1	PESSOAL E ENCARGOS SOCIAIS
Modalidade:	91	APLICAÇÃO DIRETA DECORRENTE DE OPERAÇÃO ENTRE
Elemento:	13	OBRIGAÇÕES PATRONAIS - INTRA-ORÇAMENTÁRIO
Fonte de Recurso:	01	Tesouro
Fonte de Aplicação:		
Valor:	R\$ 10.000,00	

Total Suplementações : **R\$ 978.200,00**

Tabela II
Anulações

Ficha: 00048		
Órgão:	01	PREFEITURA MUNICIPAL DE LOUVEIRA
Unidade:	010100	SECRETARIA MUN DE GOVERNO E COMUNICAÇÃO SOCIAL
SubUnidade:	010114	FUNDO SOCIAL DE SOLIDARIEDADE.
Função:	8	Assistência Social
SubFunção:	244	Assistência Comunitária
Programa:	28	PROGRAMAS E PROJETOS SOCIAIS DO FUNSSOL
Proj. Atividade:	2173	MANUTENÇÃO DO FUNDO SOCIAL DE SOLIDARIEDADE
Categoria:	3	DESPESAS CORRENTES
Grupo:	1	PESSOAL E ENCARGOS SOCIAIS
Modalidade:	90	APLICAÇÕES DIRETAS
Elemento:	11	VENCIMENTOS E VANTAGENS FIXAS - PESSOAL CIVIL
Fonte de Recurso:	01	Tesouro
Fonte de Aplicação:		
Valor:	R\$ 7.950,00	

Ficha: 00048		
Órgão:	01	PREFEITURA MUNICIPAL DE LOUVEIRA
Unidade:	010100	SECRETARIA MUN DE GOVERNO E COMUNICAÇÃO SOCIAL
SubUnidade:	010114	FUNDO SOCIAL DE SOLIDARIEDADE.
Função:	8	Assistência Social
SubFunção:	244	Assistência Comunitária
Programa:	28	PROGRAMAS E PROJETOS SOCIAIS DO FUNSSOL
Proj. Atividade:	2173	MANUTENÇÃO DO FUNDO SOCIAL DE SOLIDARIEDADE
Categoria:	3	DESPESAS CORRENTES
Grupo:	1	PESSOAL E ENCARGOS SOCIAIS
Modalidade:	90	APLICAÇÕES DIRETAS
Elemento:	11	VENCIMENTOS E VANTAGENS FIXAS - PESSOAL CIVIL
Fonte de Recurso:	01	Tesouro
Fonte de Aplicação:		
Valor:	R\$ 13.250,00	

Ficha: 00048		
Órgão:	01	PREFEITURA MUNICIPAL DE LOUVEIRA
Unidade:	010100	SECRETARIA MUN DE GOVERNO E COMUNICAÇÃO SOCIAL
SubUnidade:	010114	FUNDO SOCIAL DE SOLIDARIEDADE.
Função:	8	Assistência Social
SubFunção:	244	Assistência Comunitária
Programa:	28	PROGRAMAS E PROJETOS SOCIAIS DO FUNSSOL
Proj. Atividade:	2173	MANUTENÇÃO DO FUNDO SOCIAL DE SOLIDARIEDADE
Categoria:	3	DESPESAS CORRENTES
Grupo:	1	PESSOAL E ENCARGOS SOCIAIS
Modalidade:	90	APLICAÇÕES DIRETAS
Elemento:	11	VENCIMENTOS E VANTAGENS FIXAS - PESSOAL CIVIL
Fonte de Recurso:	01	Tesouro
Fonte de Aplicação:		
Valor:	R\$ 25.000,00	

Tabela II
Anulações

Ficha: 00048		
Órgão:	01	PREFEITURA MUNICIPAL DE LOUVEIRA
Unidade:	010100	SECRETARIA MUN DE GOVERNO E COMUNICAÇÃO SOCIAL
SubUnidade:	010114	FUNDO SOCIAL DE SOLIDARIEDADE.
Função:	8	Assistência Social
SubFunção:	244	Assistência Comunitária
Programa:	28	PROGRAMAS E PROJETOS SOCIAIS DO FUNSSOL
Proj. Atividade:	2173	MANUTENÇÃO DO FUNDO SOCIAL DE SOLIDARIEDADE
Categoria:	3	DESPESAS CORRENTES
Grupo:	1	PESSOAL E ENCARGOS SOCIAIS
Modalidade:	90	APLICAÇÕES DIRETAS
Elemento:	11	VENCIMENTOS E VANTAGENS FIXAS - PESSOAL CIVIL
Fonte de Recurso:	01	Tesouro
Fonte de Aplicação:		
Valor:	R\$ 7.000,00	

Ficha: 00551		
Órgão:	01	PREFEITURA MUNICIPAL DE LOUVEIRA
Unidade:	010800	FUNDO MUNICIPAL DE SAÚDE.
SubUnidade:	010801	FUNDO MUNICIPAL DE SAÚDE.
Função:	10	Saúde
SubFunção:	305	Vigilância Epidemiológica
Programa:	33	VIGILANCIA EM SAUDE
Proj. Atividade:	2089	ADMINISTRACAO DE PESSOAL DO PROGRAMA DE VIGILANCIA
Categoria:	3	DESPESAS CORRENTES
Grupo:	1	PESSOAL E ENCARGOS SOCIAIS
Modalidade:	90	APLICAÇÕES DIRETAS
Elemento:	11	VENCIMENTOS E VANTAGENS FIXAS - PESSOAL CIVIL
Fonte de Recurso:	01	Tesouro
Fonte de Aplicação:		
Valor:	R\$ 100.000,00	

Ficha: 00584		
Órgão:	01	PREFEITURA MUNICIPAL DE LOUVEIRA
Unidade:	010900	SECRETARIA MUNICIPAL DE EDUCAÇÃO
SubUnidade:	010906	FUNDO DE DESENVOLVIMENTO DO ENSINO BASICO - FUNDEB
Função:	12	Educação
SubFunção:	365	Educação Infantil
Programa:	34	MANUTENÇÃO E REVITALIZAÇÃO DO ENSINO BASICO
Proj. Atividade:	2068	PROFISSIONAIS DO MAGISTERIO - ENSINO INFANTIL
Categoria:	3	DESPESAS CORRENTES
Grupo:	1	PESSOAL E ENCARGOS SOCIAIS
Modalidade:	91	APLICAÇÃO DIRETA DECORRENTE DE OPERAÇÃO ENTRE
Elemento:	13	ÓBRIGAÇÕES PATRONAIS - INTRA-ORÇAMENTÁRIO
Fonte de Recurso:	02	Transferências e Convênios Estaduais - Vinculados
Fonte de Aplicação:		
Valor:	R\$ 175.000,00	

Tabela II
Anulações

Ficha: 00654		
Órgão:	01	PREFEITURA MUNICIPAL DE LOUVEIRA
Unidade:	010900	SECRETARIA MUNICIPAL DE EDUCAÇÃO
SubUnidade:	010908	DIVISÃO DE ENSINO FUNDAMENTAL
Função:	12	Educação
SubFunção:	366	Educação de Jovens e Adultos
Programa:	43	EDUCAÇÃO DE JOVENS E ADULTOS
Proj. Atividade:	2009	ADMINISTRACAO DOS FUNCIONARIOS DA SECRETARIA MUNICIP
Categoria:	3	DESPESAS CORRENTES
Grupo:	1	PESSOAL E ENCARGOS SOCIAIS
Modalidade:	90	APLICAÇÕES DIRETAS
Elemento:	11	VENCIMENTOS E VANTAGENS FIXAS - PESSOAL CIVIL
Fonte de Recurso:	01	Tesouro
Fonte de Aplicação:		
Valor:	R\$ 10.000,00	

Ficha: 00654		
Órgão:	01	PREFEITURA MUNICIPAL DE LOUVEIRA
Unidade:	010900	SECRETARIA MUNICIPAL DE EDUCAÇÃO
SubUnidade:	010908	DIVISÃO DE ENSINO FUNDAMENTAL
Função:	12	Educação
SubFunção:	366	Educação de Jovens e Adultos
Programa:	43	EDUCAÇÃO DE JOVENS E ADULTOS
Proj. Atividade:	2009	ADMINISTRACAO DOS FUNCIONARIOS DA SECRETARIA MUNICIP
Categoria:	3	DESPESAS CORRENTES
Grupo:	1	PESSOAL E ENCARGOS SOCIAIS
Modalidade:	90	APLICAÇÕES DIRETAS
Elemento:	11	VENCIMENTOS E VANTAGENS FIXAS - PESSOAL CIVIL
Fonte de Recurso:	01	Tesouro
Fonte de Aplicação:		
Valor:	R\$ 118.000,00	

Ficha: 00654		
Órgão:	01	PREFEITURA MUNICIPAL DE LOUVEIRA
Unidade:	010900	SECRETARIA MUNICIPAL DE EDUCAÇÃO
SubUnidade:	010908	DIVISÃO DE ENSINO FUNDAMENTAL
Função:	12	Educação
SubFunção:	366	Educação de Jovens e Adultos
Programa:	43	EDUCAÇÃO DE JOVENS E ADULTOS
Proj. Atividade:	2009	ADMINISTRACAO DOS FUNCIONARIOS DA SECRETARIA MUNICIP
Categoria:	3	DESPESAS CORRENTES
Grupo:	1	PESSOAL E ENCARGOS SOCIAIS
Modalidade:	90	APLICAÇÕES DIRETAS
Elemento:	11	VENCIMENTOS E VANTAGENS FIXAS - PESSOAL CIVIL
Fonte de Recurso:	01	Tesouro
Fonte de Aplicação:		
Valor:	R\$ 12.000,00	

Tabela II
Anulações

Ficha: 00680		
Órgão:	01	PREFEITURA MUNICIPAL DE LOUVEIRA
Unidade:	010900	SECRETARIA MUNICIPAL DE EDUCAÇÃO
SubUnidade:	010909	DIVISÃO DE EDUCAÇÃO PRÉ ESCOLAR
Função:	12	Educação
SubFunção:	365	Educação Infantil
Programa:	39	MANUTENÇÃO E REVITALIZAÇÃO DA EDUCAÇÃO INFANTIL
Proj. Atividade:	2009	ADMINISTRACAO DOS FUNCIONARIOS DA SECRETARIA MUNICIP
Categoria:	3	DESPESAS CORRENTES
Grupo:	1	PESSOAL E ENCARGOS SOCIAIS
Modalidade:	90	APLICAÇÕES DIRETAS
Elemento:	11	VENCIMENTOS E VANTAGENS FIXAS - PESSOAL CIVIL
Fonte de Recurso:	01	Tesouro
Fonte de Aplicação:		
Valor:	R\$ 500.000,00	

Ficha: 00998		
Órgão:	01	PREFEITURA MUNICIPAL DE LOUVEIRA
Unidade:	011600	SECRETARIA MUN DE GESTAO DE PROJETOS E PROGRAMAS
SubUnidade:	011601	SECRETARIA MUN DE GESTAO DE PROJETOS E PROGRAMAS
Função:	4	Administração
SubFunção:	122	Administração Geral
Programa:	75	GESTÃO DE PROGRAMAS E PROJETOS
Proj. Atividade:	2274	ADMINISTRAÇÃO DOS FUNCIONARIOS DA SECRETARIA MUNICIP
Categoria:	3	DESPESAS CORRENTES
Grupo:	1	PESSOAL E ENCARGOS SOCIAIS
Modalidade:	90	APLICAÇÕES DIRETAS
Elemento:	13	OBRIGAÇÕES PATRONAIS
Fonte de Recurso:	01	Tesouro
Fonte de Aplicação:		
Valor:	R\$ 10.000,00	

Total Anulações : R\$ 978.200,00

SECRETARIA DE ADMINISTRAÇÃO - PORTARIAS

Número 477/2018**Data: 16.08.2018**

Assunto: CONCEDER 30 (trinta) dias de Licença Doença para tratamento de saúde à Servidora Senhora **KARINA MAYUMI HIGA**, Fisioterapeuta, efetiva, portadora do CI/ RG nº 33.887.823-3, a contar de 16 de agosto de 2018, de acordo com o Artigo nº 36, da Lei nº 1.306/98, e conforme Processo Administrativo nº 7225/2018, devendo retornar as suas atividades normais em 15 de setembro de 2018.

Número 478/2018**Data: 16.08.2018, retroagindo seus efeitos a 07.08.2018.**

Assunto: CONCEDER 86 (trinta) dias de Licença Doença para tratamento de saúde à Servidora Senhora **REGINA CÉLIA DENADAI**, Professora de Educação Física, efetiva, portadora do CI/ RG nº 21.429.057-8, a contar de 07 de agosto de 2018, de acordo com o Artigo nº 36, da Lei nº 1.306/98, e conforme Processo Administrativo nº 7352/2018, devendo retornar as suas atividades normais em 01 de novembro de 2018.

Número 479/2018**Data: 17.08.2018, retroagindo seus efeitos a 08.08.2018.**

Assunto: CONCEDER 120 (cento e vinte) dias de Licença Maternidade, à servidora Senhora **RENATA MARCONDES SARTORATO**, Professor de Ensino Básico, efetiva, portadora do CI/ RG nº 35.198.090-8, a contar de 08 de agosto de 2018, de acordo com o Artigo nº 40, da Lei nº 1.306/98, Artigo 40 da Lei nº 1470/2001 e conforme Processo Administrativo nº 7381/2018, devendo retornar as suas atividades normais em 06 de dezembro de 2018.

Número 480/2018**Data: 20.08.2018, retroagindo seus efeitos a 13.08.2018.**

Assunto: PRORROGAR por mais 60 (sessenta) dias a Licença Doença, para tratamento de saúde, do Servidor Senhor **EDILSON APARECIDO TAVARES**, Escriturário, efetivo, portador do CI/ RG nº 7.996.353-5, a contar de 13 de agosto de 2018, de acordo com o Artigo nº 36, da Lei nº 1.306/98, e conforme Processo Administrativo nº 3749/2018, devendo retornar as suas atividades normais em 12 de outubro de 2018.

Número 481/2018**Data: 20.08.2018**

Assunto: PRORROGAR por 60 (sessenta) dias a Licença Maternidade, à Servidora Senhora **ALINE SYLVIA MARTINI PONTES PANIAGO ANDRADE**, Médica Ginecologista e Obstetra, efetiva, portadora do CI/ RG nº 28.648.570-9 a contar de 21 de agosto de 2018, de acordo com o Artigo nº 4º, da Lei nº 2137/2010, e conforme Processo Administrativo nº 3023/2018, devendo retornar as suas atividades normais em 20 de outubro de 2018.

Número 482/2018**Data: 20.08.2018**

Assunto: CONCEDER FG 05, nos termos da Lei Municipal nº 1122/93 e Lei Municipal 1681/2004, artigo 6º, alínea “d”, ao Servidor Municipal Senhor **ERINALDO PEREIRA DA SILVA**, portador do RG nº 55.320.524-9, Auxiliar de Serviços Gerais, efetivo, a partir da presente data.

Número 483/2018**Data: 20.08.2018**

Assunto: CONCEDER 03 (três) dias de Licença Doença para tratamento de saúde à Servidora Senhora **LUCIANA APARECIDA MORAES DA CUNHA SANTOS**, Psicóloga Educacional, efetiva, portadora do CI/ RG nº 26.699.614-0, a contar de 20 de agosto de 2018, de acordo com o Artigo nº 36, da Lei nº 1.306/98, e conforme Processo Administrativo nº 7382/2018, devendo retornar as suas atividades normais em 23 de agosto de 2018.

Número 484/2018**Data: 22.08.2018**

Assunto: NOMEAR o Senhor **MÁRCIO ROGÉRIO CARDOZO**, portador do RG nº 27.055.407-5 SSP/SP, para ocupar e exercer o cargo de Diretor de Departamento, em comissão, referência CC-2, a partir da presente data.

Número 485/2018**Data: 22.08.2018, retroagindo seus efeitos a 14.08.2018.**

Assunto: CONCEDER 07 (sete) dias de Licença Doença para tratamento de saúde à Servidora Senhora **ROSANGELA APARECIDA GOMES DE ALMEIDA**, Monitora de Ensino Básico, efetiva, portadora do CI/ RG nº 19.368.554-1, a contar de 14 de agosto de 2018, de acordo com o Artigo nº 36, da Lei nº 1.306/98, e conforme Processo Administrativo nº 7542/2018, devendo retornar as suas atividades normais em 21 de agosto de 2018.

Número 486/2018**Data: 23.08.2018, retroagindo seus efeitos a 07.08.2018.**

Assunto: CONCEDER 120 (cento e vinte) dias de Licença Doença para tratamento de saúde à Servidora Senhora **NADIA KOHLER CAPATTO**, Professora de Ensino Fundamental, efetiva, portadora do CI/ RG nº 12.545.642, a contar de 07 de agosto de 2018, de acordo com o Artigo nº 36, da Lei nº 1.306/98, e conforme Processo Administrativo nº 7380/2018, devendo retornar as suas atividades normais em 05 de dezembro de 2018.

Número 487/2018**Data: 23.08.2018, retroagindo seus efeitos a 14.08.2018.**

Assunto: PRORROGAR por mais 89 (oitenta e nove) dias a Licença Doença, para tratamento de saúde, do Servidor Senhor **FERNANDO FERREIRA DE SOUZA**, Agente de Fiscalização, efetivo, portador do CI/ RG nº 10.113.964-0, a contar de 14 de agosto de 2018, de acordo com o Artigo nº 36, da Lei nº 1.306/98, e conforme Processo Administrativo nº 1205/2017, devendo retornar as suas atividades normais em 11 de novembro de 2018.

Número 488/2018**Data: 23.08.2018**

Assunto: CONCEDER 30 (trinta) dias de Licença Prêmio à Servidora Senhora **ANDRÉIA DA SILVA DANIEL QUEIROZ**, Cozinheira, efetiva, portadora do CI/ RG nº 54.276.487-8, referente ao quinquênio de 01 de maio de 2012 a 30 de abril de 2017, conforme artigo 88, da Lei Municipal nº 1.006/90, e de acordo com o Processo Administrativo nº 3498/2018, a serem gozadas de 24 de agosto de 2018 a 22 de setembro de 2018, retornando às suas atividades normais em 23 de setembro de 2018.

Número 489/2018**Data: 23.08.2018**

Assunto: CONCEDER 30 (trinta) dias de Licença Prêmio à Servidora Senhora **ZILDA FERREIRA DE MOURA PUCHE**, Auxiliar de Serviços Gerais, efetiva, portadora do CI/ RG nº 11.055.495-4, referente ao quinquênio de 18 de março de 1996 a 17 de março de 2001, conforme artigo 88, da Lei Municipal nº 1.006/90, e de acordo com o Processo Administrativo nº 4631/2002, a serem gozadas de 26 de agosto de 2018 a 24 de setembro de 2018, retornando às suas atividades normais em 25 de setembro de 2018.

Número 490/2018**Data: 23.08.2018**

Assunto: CONCEDER 30 (trinta) dias de Licença Prêmio à Servidora Senhora **CECILIA TERESA RODRIGUES DE CASTRO**, Professora de Ensino Fundamental, efetiva, portadora do CI/ RG nº 13.252.690-0, referente ao quinquênio de 04 de fevereiro de 2013 a 03 de fevereiro de 2018, conforme artigo 88, da Lei Municipal nº 1.006/90, e de acordo com o Processo Administrativo nº 1196/2018, a serem gozadas de 23 de agosto de 2018 a 21 de setembro de 2018, retornando às suas atividades normais em 22 de setembro de 2018.

Número 491/2018**Data: 24.08.2018, retroagindo seus efeitos a 09.08.2018.**

Assunto: CONCEDER 90 (noventa) dias de Licença Doença para tratamento de saúde à Servidora Senhora **FLÁVIA ROBERTA BENEVIDES FERNANDES**, Professora de Ensino Básico, efetiva, portadora do CI/ RG nº 41.516.062-5, a contar de 09 de agosto de 2018, de acordo com o Artigo nº 36, da Lei nº 1.306/98, e conforme Processo Administrativo nº 7519/2018, devendo retornar as suas atividades normais em 09 de novembro de 2018.

Número 492/2018**Data: 24.08.2018, retroagindo seus efeitos a 15.08.2018.**

Assunto: CONCEDER 180 (cento e oitenta) dias de Licença Doença para tratamento de saúde à Servidora Senhora **JAQUELINE APARECIDA ROVERE DE GODOY**, Professora de Educação Infantil, efetiva, portadora do CI/ RG nº 17.986.018, a contar de 15 de agosto de 2018, de acordo com o Artigo nº 36, da Lei nº 1.306/98, e conforme Processo Administrativo nº 008507/2015, devendo retornar as suas atividades normais em 11 de fevereiro de 2019.

Número 493/2018

Data: 27.08.2018

Assunto: Considerando o processo de padronização à aquisição de veículos para a frota municipal;

RESOLVE:

I – Nomear os servidores municipais abaixo elencados para comporem a “**Comissão Especial de Avaliação Técnica de Marcas e Veículos**”, conforme segue:

- ✓ Roberto Camargo Neves
- ✓ Otto Gabriel dos Santos
- ✓ Eli Bueno Rodrigues
- ✓ Alexandre Guittis de Oliveira

II- A presente comissão terá por finalidade a deliberarem nos autos do processo administrativo nº 003463/2018, quanto a eventual padronização à aquisição de veículos para a frota municipal.

Número 494/2018

Data: 27.08.2018

Assunto: DESIGNAR a Senhora **MARIA HELENA DE ALBUQUERQUE MIQUELETO**, portadora do CI/RG. Nº 15.892.414-9, Escriturária, efetiva, para exercer o cargo de Chefe de Divisão, em comissão, no período de 03 de setembro de 2018 a 22 de setembro de 2018, por motivo de férias da titular do cargo Sra. Saleté Rosely Martelli.

Número 495/2018

Data: 28.08.2018, retroagindo seus efeitos a 10.08.2018

Assunto: PRORROGAR por 60 (sessenta) dias a Licença Maternidade, à Servidora Senhora **GISELE BUENO DE FREITAS**, Monitora de Creche, efetiva, portadora do CI/RG nº 36.519.107-3, a contar de 10 de agosto de 2018, de acordo com o Artigo nº 4º, da Lei nº 2137/2010, e conforme Processo Administrativo nº 2789/2018, devendo retornar as suas atividades normais em 09 de outubro de 2018.

Número 496/2018

Data: 29.08.2018

Assunto: CONCEDER 10 (dez) dias de férias, ao Senhor **ÉZIO CASTILHO PAIVA**, portador do RG nº 24.449.052-1 SSP/SP, Secretário Municipal de Negócios Jurídicos, em comissão, no período de 31 de agosto de 2018 a 09 de setembro de 2018.

Número 497/2018

Data: 29.08.2018

Assunto: DESIGNAR o Senhor **CARLOS AUGUSTO FELIPETE JUNIOR**, portador do CI/RG. Nº 48.308.980-1, Diretor de Departamento, em comissão, para exercer o cargo de Secretário Municipal de Negócios Jurídicos, em comissão, no período de 31 de agosto de 2018 a 09 de setembro de 2018, por motivo de férias do titular do cargo Sr. Ézio Castilho Paiva.

Número 510/2018

Data: 05.09.2018

Assunto: EXONERAR dos serviços que presta a esta Municipalidade, na qualidade de Professor de Inglês, em caráter efetivo, o Senhor **NELSON ANTONIO CID**, admitido em 25 de janeiro de 2016, portador do RG. nº 15.891.667-0 e do CPF nº 042.221.738-78, a partir de 05 de setembro de 2018, por insuficiência do estágio probatório, de acordo com o artigo 37, inciso I da Lei Municipal nº 1.006 de 17 de agosto de 1.990 e artigo 41, §4º da Constituição Federal e ainda conforme Decreto nº 4.422 de 23 de fevereiro de 2016 e nos termos do Processo Administrativo de Avaliação de Estágio Probatório nº 2942/2016.

Número 511/2018

Data: 05.09.2018

Assunto: EXONERAR dos serviços que presta a esta Municipalidade, na qualidade de Técnico de Estação de Tratamento de Água e Esgoto, em caráter efetivo, o Senhor **JOSÉ LUIZ PEBONI GUIMARÃES**, admitido em 17 de outubro de 2014, portador do RG. nº 33.000.930-8 e do CPF nº 288.392.668-95, a partir de 05 de setembro de 2018, por insuficiência do estágio probatório, de acordo com o artigo 37, inciso I da Lei Municipal nº 1.006 de 17 de agosto de 1.990 e artigo 41, §4º da Constituição Federal e ainda conforme Decreto nº 4.422 de 23 de fevereiro de 2016 e nos termos do Processo Administrativo de Avaliação de Estágio Probatório nº 8590/2014.

SECRETARIA DE SAÚDE - LAUDA

PREFEITURA MUNICIPAL DE LOUVEIRA
SECRETARIA DA SAÚDE
ATOS DA VIGILÂNCIA SANITÁRIA

1. Comunicado de DEFERIMENTO

Referente à licença protocolo: 4085/2009-14 Data de Protocolo: 29/08/2018
CEVS: 352730601-206-000005-1-
Razão Social: LAMY QUÍMICA LTDA CNPJ/CPF: 65.441.651/0002-43
Endereço: RUA GERALDO BURCK, 700 SANTO ANTONIO Município: LOUVEIRA
CEP: 13290-000 UF: SP
Resp. Legal: OSCAR FERNANDO CORREA LEITE CPF: 12661877827
Resp. Técnico: EVANIA CARLEM SHIGUIHARA CPF: 28105110806
CBO: Conselho Prof.: CRQ No. Inscr.:04463988 UF:SP
O Diretor da VIGILÂNCIA SANITÁRIA DE LOUVEIRA.
Defere o(a) Cancelamento de Licença de Funcionamento do Estabelecimento.
O(s) responsável(s) assume(m) cumprir a legislação vigente e observar as boas práticas referentes as atividades prestadas, respondendo civil e criminalmente pelo não cumprimento de tais exigências, ficando inclusive sujeito(s) ao cancelamento deste documento

2. Comunicado de DEFERIMENTO

Referente à licença protocolo: 4084/2009-6 Data de Protocolo: 29/08/2018
CEVS: 352730601-206-000004-1-8
Razão Social: LAMY QUÍMICA LTDA CNPJ/CPF: 65.441.651/0002-43
Endereço: RUA GERALDO BURCK, 700 SANTO ANTONIO Município: LOUVEIRA
CEP: 13290-000 UF: SP
Resp. Legal: OSCAR FERNANDO CORREA LEITE CPF: 12661877827
O Diretor da VIGILÂNCIA SANITÁRIA DE LOUVEIRA.
Defere o(a) Cancelamento de Licença de Funcionamento do Estabelecimento.
O(s) responsável(s) assume(m) cumprir a legislação vigente e observar as boas práticas referentes as atividades prestadas, respondendo civil e criminalmente pelo não cumprimento de tais exigências, ficando inclusive sujeito(s) ao cancelamento deste documento

3. Comunicado de DEFERIMENTO

Referente à licença protocolo: 7229/2018 Data de Protocolo: 09/08/2018
CEVS: 352730601-863-000119-1-6 CEVS: 352730601-863-000231-1-6
Data de Validade: 21/08/2019
Razão Social: PREFEITURA MUNICIPAL DE LOUVEIRA CNPJ/CPF: 46.363.933/0001-44
Endereço: Rua LUIZ GONZAGA, 375 JD 21 DE MARÇO Município: LOUVEIRA
CEP: 13290-000 UF: SP
Resp. Legal: NICOLAU FINAMORE JUNIOR CPF: 96244747887
Resp. Técnico: ELIANA RIVELLI BUENO CPF: 11931254800
CBO: 223208 CRO No. Inscr.:49541 UF:SP
O Diretor da VIGILÂNCIA SANITÁRIA DE LOUVEIRA.
Defere o(a) Licença de Funcionamento Inicial do Equipamento: RAIOS X ODONTOLÓGICO INTRA-ORAL.
O(s) responsável(s) assume(m) cumprir a legislação vigente e observar as boas práticas referentes as atividades prestadas, respondendo civil e criminalmente pelo não cumprimento de tais exigências, ficando inclusive sujeito(s) ao cancelamento deste documento

4. Comunicado de DEFERIMENTO

Referente à licença protocolo: 7229/2018 Data de Protocolo: 09/08/2018
CEVS: 352730601-863-000231-1-6 CEVS: 352730601-863-000231-1-6
Data de Validade: 21/08/2019
Razão Social: PREFEITURA MUNICIPAL DE LOUVEIRA CNPJ/CPF: 46.363.933/0001-44
Endereço: Rua LUIZ GONZAGA, 375 JD 21 DE MARÇO Município: LOUVEIRA
CEP: 13290-000 UF: SP
Resp. Legal: NICOLAU FINAMORE JUNIOR CPF: 96244747887
Resp. Técnico: ELIANA RIVELLI BUENO CPF: 11931254800
CBO: 223208 Conselho Prof.: CRO No. Inscr.:49541 UF:SP
Resp. Técnico: ANA CLAUDIA ARGENTIERI CPF: 25267891843
CBO: 223208 Conselho Prof.: CRO No. Inscr.:51.795 UF:SP
Resp. Técnico: CLAUDIA MARIA GASPARI CEOLIN CPF: 15906792880
CBO: 223208 Conselho Prof.: CRO No. Inscr.:43184 UF:SP
Resp. Técnico: LUDMILA PILIPCZUK CPF: 31087056870 CBO: 223208
Conselho Prof.: CRO No. Inscr.:85307 UF:SP
Resp. Técnico: POLYANA TIEMI TAKANASHI CPF: 30067680860
CBO: Conselho Prof.: CRO No. Inscr.:85157 UF:SP
Resp. Técnico: SILVIA CYPRIANO CPF: 07095977895
CBO: 223208 Conselho Prof.: CRO No. Inscr.:38577 UF:SP

O Diretor da VIGILÂNCIA SANITÁRIA DE LOUVEIRA.

Defere o(a) Licença de Funcionamento Inicial do Estabelecimento.

O(s) responsável(s) assume(m) cumprir a legislação vigente e observar as boas práticas referentes as atividades prestadas, respondendo civil e criminalmente pelo não cumprimento de tais exigências, ficando inclusive sujeito(s) ao cancelamento deste documento

5. Comunicado de DEFERIMENTO

Referente à licença protocolo: 6207/2011-4 Data de Protocolo: 06/08/2018

CEVS: 352730601-863-000119-1-6 CEVS: 352730601-863-000117-1-1

Data de Validade: 03/09/2019

Razão Social: PREFEITURA MUNICIPAL DE LOUVEIRA CNPJ/CPF: 46.363.933/0001-44

Endereço: RUA MARTINHO DE LUDRES, 700 RESIDENCIAL BURCK Município: LOUVEIRA

CEP: 13290-000 UF: SP

Resp. Legal: NICOLAU FINAMORE JUNIOR CPF: 96244747887

Resp. Técnico: ROSELI APARECIDA DE SOUZA CPF: 05573460889

CBO: 223208 CRO No. Inscr.:25958 UF:SP

O Diretor da VIGILÂNCIA SANITÁRIA DE LOUVEIRA.

Defere o(a) Renovação de Licença de Funcionamento do Equipamento: RAIOS X ODONTOLÓGICO INTRA-ORAL.

O(s) responsável(s) assume(m) cumprir a legislação vigente e observar as boas práticas referentes as atividades prestadas, respondendo civil e criminalmente pelo não cumprimento de tais exigências, ficando inclusive sujeito(s) ao cancelamento deste documento

6. Comunicado de DEFERIMENTO

Referente à licença protocolo: 6207/2011-4 Data de Protocolo: 06/08/2018

CEVS: 352730601-863-000117-1-1 CEVS: 352730601-863-000117-1-1

Data de Validade: 03/09/2019

Razão Social: PREFEITURA MUNICIPAL DE LOUVEIRA CNPJ/CPF: 46.363.933/0001-44

Endereço: RUA MARTINHO DE LUDRES, 700 RESIDENCIAL BURCK Município: LOUVEIRA

CEP: 13290-000 UF: SP

Resp. Legal: NICOLAU FINAMORE JUNIOR CPF: 96244747887

Resp. Técnico: ROSELI APARECIDA DE SOUZA CPF: 05573460889

CBO: 223208 Conselho Prof.: CRO No. Inscr.:25958 UF:SP

Resp. Técnico: ALEXANDRE PALUMBO CPF: 11932256806

CBO: Conselho Prof.: CRO No. Inscr.:42316 UF:SP

Resp. Técnico: FLAVIA ESTEVES NERY CPF: 24888061882

CBO: 223208 Conselho Prof.: CRO No. Inscr.:56211 UF:SP

Resp. Técnico: LINAH PESSATTI ARAUJO CPF: 14435947846

CBO: Conselho Prof.: CRO No. Inscr.:56325 UF:SP

Resp. Técnico: LUDMILA PILIPCZUK CPF: 31087056870

CBO: 223208 Conselho Prof.: CRO No. Inscr.:85307 UF:SP

Resp. Técnico: POLYANA TIEMI TAKANASHI CPF: 30067680860

CBO: Conselho Prof.: CRO No. Inscr.:85157 UF:SP

O Diretor da VIGILÂNCIA SANITÁRIA DE LOUVEIRA.

Defere o(a) Renovação de Licença de Funcionamento do Estabelecimento.

O(s) responsável(s) assume(m) cumprir a legislação vigente e observar as boas práticas referentes as atividades prestadas, respondendo civil e criminalmente pelo não cumprimento de tais exigências, ficando inclusive sujeito(s) ao cancelamento deste documento

7. Comunicado de DEFERIMENTO

Referente à licença protocolo: 7999/2018 Data de Protocolo: 31/08/2018

CEVS: 352730601-472-000159-1-1 Data de Validade: 04/09/2019

Razão Social: MARANZATO & SILVA COMÉRCIO ÁGUAS LTDA

CNPJ/CPF: 06.374.416/0001-56

Endereço: Rua BELO HORIZONTE, 71 PARQUE DOS ESTADOS Município: LOUVEIRA

CEP: 13290-000 UF: SP

Resp. Legal: EDUARDO MARANZATO CPF: 05550679809

O Diretor da VIGILÂNCIA SANITÁRIA DE LOUVEIRA.

Defere o(a) Licença de Funcionamento Inicial do Estabelecimento.

O(s) responsável(s) assume(m) cumprir a legislação vigente e observar as boas práticas referentes as atividades prestadas, respondendo civil e criminalmente pelo não cumprimento de tais exigências, ficando inclusive sujeito(s) ao cancelamento deste documento

8. Assunto: Roubo de carga

Data o ocorrido: 17/08 Horário: 11:45

Veículo: placa FUV9828, cidade de São Paulo, da empresa Magic Label – Etiqueta e Rótulos LTDA

Local do ocorrido: K&G Industria e Comércio LTDA - Rua Karl Kielblock, 1033 (em frente ao endereço)

Material furtado: Rótulos (beleza natural)

Nº Boletim de ocorrência: 1288/

SECRETARIA DE GESTÃO AMBIENTAL - LICENÇAS

RECEBIMENTO DE LICENÇA

A PREFEITURA MUNICIPAL DE LOUVEIRA torna público que CONDOMÍNIO VILLAGIO DEI FIORI, localizado a Rua Angelo Steck, nº 104 – Centro, recebeu da Secretaria de Gestão Ambiental de Louveira autorização nº 030/2018 para corte de árvores, por motivo de danos ao patrimônio.

RECEBIMENTO DE LICENÇA

A PREFEITURA MUNICIPAL DE LOUVEIRA torna público que AHLSTROM BRASIL INDÚSTRIA E COMÉRCIO DE PAPEIS ESPECIAIS LTDA, proprietário do imóvel localizado à Rua Armando Steck, 804 - Capivari, recebeu da Secretaria de Gestão Ambiental de Louveira autorização nº 31/2018 para corte de árvores, por motivo de demolição de construção e limpeza.

RECEBIMENTO DE LICENÇA

A PREFEITURA MUNICIPAL DE LOUVEIRA torna público que, ORLANDO MENDES PEREIRA ME, localizada a Avenida Paulo Prado, nº 945 – Santo Antônio, recebeu junto à Secretaria de Gestão Ambiental de Louveira a Licença Prévia, Instalação e de operação, nº 04, para a atividade de serviços de lavagem, lubrificação e polimento de veículos automotores.

RECEBIMENTO DE LICENÇA

A PREFEITURA MUNICIPAL DE LOUVEIRA torna público que a SECRETARIA MUNICIPAL DE DESENVOLVIMENTO URBANO, localizada à Rua Catharina Calssavara Caldana, nº451 – Bairro Leitão, recebeu da Secretaria de Gestão Ambiental de Louveira Autorização nº 25/2018 para corte de árvores, para implantação de praça e quadra poliesportiva na Rua Santa Angela, S/N – Colinas de São José

RECEBIMENTO DE LICENÇA

A PREFEITURA MUNICIPAL DE LOUVEIRA torna público que LUIZ CAPELATTE, proprietário do imóvel localizado a Rua Antonio Chicalhoni, nº 434 – Santo Antonio, recebeu da Secretaria de Gestão Ambiental de Louveira autorização nº 21/2018 para corte de árvore, por motivo de construção de garagem.

RECEBIMENTO DE LICENÇA

A PREFEITURA MUNICIPAL DE LOUVEIRA torna público que, HENRIQUE M. GONÇALVES COMUNICAÇÃO VISUAL ME, localizada a Rua Rodrigues Alves, nº 22 – Jd Niero,, recebeu junto à Secretaria de Gestão Ambiental de Louveira a Licença Prévia e de Instalação nº 02, para a atividade de Impressão de material para outros usos.

RECEBIMENTO DE LICENÇA

A PREFEITURA MUNICIPAL DE LOUVEIRA torna público que ODAIR CALMO, proprietário do imóvel localizado à Rua Eurico Dutra, nº 250 – Jardim Niero, recebeu da Secretaria de Gestão Ambiental de Louveira autorização nº 29/2018 para corte de árvores, por motivo de edificação.

REQUERIMENTO DE LICENÇA

A PREFEITURA MUNICIPAL DE LOUVEIRA torna público que K&G INDÚSTRIA E COMÉRCIO LTDA, localizado a Rua Karl Kielblock, nº 891 – Santo Antonio, requereu junto à Secretaria de Gestão Ambiental de Louveira autorização para corte de árvores, por motivo de queda.

REQUERIMENTO DE LICENÇA

A PREFEITURA MUNICIPAL DE LOUVEIRA torna público que RM DE LOUVEIRA COMERCIO DE MATERIAIS PARA CONSTRUÇOES LTDA EPP, localizada a Rodovia Estadual, 965 – Vila Formosa, requereu junto à Secretaria de Gestão Ambiental de Louveira a Licença de Operação, para a atividade de fabricação de artefatos de cimento para uso da construção.

REQUERIMENTO DE LICENÇA

A PREFEITURA MUNICIPAL DE LOUVEIRA torna público que LOUV PALLETS LTDA - EPP, localizada a Av. Fioravante Lourençon, nº 130 - Polozzi, requereu junto à Secretaria de Gestão Ambiental de Louveira a Licença Prévia, Instalação e operação, para a atividade de fabricação de artefatos de tanoaria e de embalagens de madeira.

PREFEITURA MUNICIPAL DE LOUVEIRA
SECRETARIA MUNICIPAL DE SEGURANÇA – DIVISÃO DE TRÂNSITO

ÓRGÃO AUTUADOR 6647

EDITAL DE NOTIFICAÇÃO DE AUTUAÇÃO
PELO COMETIMENTO DE INFRAÇÃO DE TRÂNSITO

Considerando o disposto no artigo 24 e seus incisos, da Lei Federal nº 9.503 de 23 de setembro de 1997, que institui o Código de Trânsito Brasileiro;

O Secretário Municipal de Segurança, no uso de suas atribuições, com fulcro nos artigos 281 e 282 e seus parágrafos, todos do Código de Trânsito Brasileiro, torna público, nos termos da Resolução do CONTRAN nº 404/12, a relação de Auto de Infração de Trânsito (AIT) com imposição de penalidade **emitidas em 07/08/2018**, notificando os proprietários dos veículos que, caso queiram, terão o **prazo até o dia 10/09/2018** para indicação de condutor ou interpirem recurso.

Placa	Ait	Cód Infr.	Data Infr.	Valor R\$		Placa	Ait	Cód Infr.	Data Infr.	Valor R\$
GFI4369	S450013299	60412	19/07/2018	195,23		BXA9298	S450018051	76252	23/07/2018	293,47
GDE5675	S450016860	73662	20/07/2018	130,16		EZL2480	S450018053	76252	23/07/2018	293,47
GQZ0202	S450016719	51851	21/07/2018	195,23		FMF6520	S450018056	55500	24/07/2018	130,16
KDX9758	S450016717	51851	21/07/2018	195,23		CYC1571	S450018055	54522	24/07/2018	195,23
DAN5374	S450016718	51851	21/07/2018	195,23		FKO9403	S450018054	55414	24/07/2018	195,23
EPM8040	S450016712	51851	21/07/2018	195,23		GBO3946	S450016955	59910	24/07/2018	293,47
FUW6988	S450016713	51851	21/07/2018	195,23		FMM8810	S450016720	70481	25/07/2018	293,47
KDX9758	S450016716	65300	21/07/2018	195,23		FNI6185	S450016779	54790	26/07/2018	130,16
EFH9503	S450016715	52152	21/07/2018	293,47		DXS2693	S450016862	54521	26/07/2018	195,23
CWT5416	S450016714	52151	21/07/2018	293,47		ECF3508	S450016861	60501	26/07/2018	293,47
GJA3420	S450013300	73662	23/07/2018	130,16						

SECRETARIA DE ADMINISTRAÇÃO - COMUNICADO

COMUNICADO

**RODRIGO RIBEIRO, SECRETÁRIO DE
ADMINISTRAÇÃO DO MUNICÍPIO DE LOUVEIRA,
USANDO DAS ATRIBUIÇÕES QUE LHE SÃO
CONFERIDAS POR LEI:**

ESCLARECE que os recursos computacionais e de telefonia (ex. internet, impressora, telefone e etc.) disponibilizados aos servidores, tem a finalidade exclusiva para o desempenho dos serviços destinados a execução das atividades para esta Municipalidade, sendo vedado o uso para fins pessoais.

Assim sendo, o servidor (comissionado ou efetivo) que utilizar dos recursos ofertados para fins diversos a finalidade principal, estará sujeito as penalidades legais e estatutárias

**PREFEITURA
MUNICIPAL DE
LOUVEIRA**

Em 05 de setembro de
2018

SECRETARIA DE ASSISTÊNCIA SOCIAL - COMUNICADO



Prefeitura Municipal de Louveira
Secretaria Municipal de Assistência Social

Ref. EDITAL nº 001/2018, da Secretaria Municipal de Assistência Social de Louveira.

PROCESSO SELETIVO SIMPLIFICADO**Monitor de Casa Abrigo****LOCAL DA PROVA**

Em cumprimento ao disposto no item 4.1., do Edital nº 001/2018, da Secretaria Municipal de Assistência Social de Louveira (**Processo Seletivo Simplificado / Monitor de Casa Abrigo**), a Comissão Examinadora resolve e torna público que a prova de que trata o referido edital será aplicada no **Centro de Convivência do Idoso – CCI, situado na Rodovia Romildo Prado, Km 01, SN, na Área de Lazer do Trabalhador, Louveira/SP, CEP 13290-000.**

Ficam mantidas as demais disposições constantes do edital.

Louveira, 06 de setembro de 2018.

DENISE MICHETI ITALIANI

Membro da Comissão Examinadora

RODRIGO DOS REIS GANDIA

Membro da Comissão Examinadora

GISELE MARIA RODRIGUES DE OLIVEIRA

Membro da Comissão Examinadora

CLAUDINEY GENEROSO

Membro da Comissão Examinadora

FABIANE DE CÁSSIA SILVA MIYASAKA

Membro da Comissão Examinadora

SECRETARIA DE FINANÇAS - DEMONSTRATIVOS



Prefeitura Municipal de Louveira

Secretaria de Administração

DEMONSTRATIVO MENSAL DE INVESTIMENTOS - F.P.M.L.

MÊS DE JUNHO/18

BANCO DO BRASIL S.A.

BB PREVIDENCIÁRIO RF IRF-M1 TP FIC						
Limites de Alocação:		Até 100% - P.L. do R.P.P.S.	Segmento	Índice referência		
Até 20% - P.L. do RPPS em cada F.I.		Até 25% - P.L. do F.I.	Renda fixa	IRFM-1		
Dispositivo da resolução CMN nº 3.922/10:		Artigo 7º, inciso I, alínea b		Rentabilidade		
Saldo anterior	Aplicações	Resgates	Rendimentos	Saldo final	No mês	No ano
13.592.908,05	12.000.000,00	-	101.827,37	25.694.735,42	0,4997%	2,9397%
Quantidade de cotas:		10.774.396,46	Valor da cota (29/06/18):		2,384796	

BB PREVIDENCIÁRIO RF PERFIL FIC						
Limites de Alocação:		Até 30% - P.L. do R.P.P.S.	Segmento	Índice referência		
Até 20% - P.L. do RPPS em cada F.I.		Até 25% - P.L. do F.I.	Renda fixa	CDI		
Dispositivo da resolução CMN nº 3.922/10:		Artigo 7º, inciso IV, alínea a		Rentabilidade		
Saldo anterior	Aplicações	Resgates	Rendimentos	Saldo final	No mês	No ano
9.630.215,13	5.000.000,00	-	56.603,45	14.686.818,58	0,5010%	3,1450%
Quantidade de cotas:		7.122.560,072	Valor da cota (29/06/18):		2,062014	

BB PREVIDENCIÁRIO RF IMA GERAL EX-C TP						
Limites de Alocação:		Até 100% - P.L. do R.P.P.S.	Segmento	Índice referência		
Até 20% - P.L. do RPPS em cada F.I.		Até 25% - P.L. do F.I.	Renda fixa	IMA-Geral		
Dispositivo da resolução CMN nº 3.922/10:		Artigo 7º, inciso I, alínea b		Rentabilidade		
Saldo anterior	Aplicações	Resgates	Rendimentos	Saldo final	No mês	No ano
10.146.617,23	-	3.000.000,00	6.200,43	7.140.416,80	0,0829%	2,1925%
Quantidade de cotas:		3.892.393,0708	Valor da cota (29/06/18):		1,834454	

BB PREVIDENCIÁRIO RF FLUXO FIC						
Limites de Alocação:		Até 30% - P.L. do R.P.P.S.	Segmento	Índice referência		
Até 20% - P.L. do RPPS em cada F.I.		Até 25% - P.L. do F.I.	Renda fixa	CDI		
Dispositivo da resolução CMN nº 3.922/10:		Artigo 7º, inciso IV, alínea a		Rentabilidade		
Saldo anterior	Aplicações	Resgates	Rendimentos	Saldo final	No mês	No ano
4.389.134,70	-	-	18.754,54	4.407.889,24	0,4272%	2,6222%
Quantidade de cotas:		2.278.878,926	Valor da cota (29/06/18):		1,934236	



Prefeitura Municipal de Louveira

Secretaria de Administração

BB PREVIDENCIÁRIO RF IMA-B 5 LP FIC						
Limites de Alocação:		Até 80% - P.L. do R.P.P.S.	Segmento	Índice referência		
Até 20% - P.L. do RPPS em cada F.I.		Até 25% - P.L. do F.I.	Renda fixa	IMA-B 5		
Dispositivo da resolução CMN nº 3.922/10:		Artigo 7º, inciso III, alínea a		Rentabilidade		
Saldo anterior	Aplicações	Resgates	Rendimentos	Saldo final	No mês	No ano
26.988.742,18	-	14.000.000,00	36.097,49	13.024.839,67	0,4284%	2,7003%
Quantidade de cotas:		819.569,473	Valor da cota (29/06/18):		15,892295	

TOTAL DAS APLICAÇÕES - BANCO DO BRASIL					
JUNHO/18	Saldo Anterior	Aplicações	Resgates	Rendimentos	Saldo Atual
	64.747.617,29	17.000.000,00	17.000.000,00	207.082,42	64.954.699,71

BANCO BRADESCO S.A.

FUNDO BRADESCO FI RF MAXI PODER PÚBLICO						
Limites de Alocação:		Até 30% - P.L. do R.P.P.S.	Segmento	Índice referência		
Até 20% - P.L. do RPPS em cada F.I.		Até 25% - P.L. do F.I.	Renda fixa	CDI		
Dispositivo da resolução CMN nº 3.922/10:		Artigo 7º, inciso IV, alínea a		Rentabilidade		
Saldo anterior	Aplicações	Resgates	Rendimentos	Saldo final	No mês	No ano
928.918,64	-	-	4.588,98	933.507,62	0,4940%	3,0304%
Quantidade de cotas:		302.024,2180	Valor da cota (29/06/18):		3,0908370	

FUNDO BRADESCO FI RF IMA-GERAL						
Limites de Alocação:		Até 80% - P.L. do R.P.P.S.	Segmento	Índice referência		
Até 20% - P.L. do RPPS em cada F.I.		Até 25% - P.L. do F.I.	Renda fixa	IMA-Geral		
Dispositivo da resolução CMN nº 3.922/10:		Artigo 7º, inciso III, alínea a		Rentabilidade		
Saldo anterior	Aplicações	Resgates	Rendimentos	Saldo final	No mês	No ano
6.958.201,72	-	2.500.000,00	9.794,79	4.448.406,93	0,0667%	2,3321%
Quantidade de cotas:		1.280.459,3804	Valor da cota (29/06/18):		3,474071	



Prefeitura Municipal de Louveira

Secretaria de Administração

FUNDO BRADESCO FI RF IRF-M1 TP						
Limites de Alocação:		Até 100% - P.L. do R.P.P.S.		Segmento	Índice referência	
Até 20% - P.L. do RPPS em cada F.I.		Até 25% - P.L. do F.I.		Renda fixa	IRFM-1	
Dispositivo da resolução CMN nº 3.922/10:				Artigo 7º, inciso I, alínea b		Rentabilidade
Saldo anterior	Aplicações	Resgates	Rendimentos	Saldo final	No mês	No ano
755.031,83	9.500.000,00	850.603,37	29.552,73	9.433.981,19	0,5039%	2,9421%
Quantidade de cotas:		4.183.931,378	Valor da cota (29/06/18):		2,254813	

FUNDO BRADESCO FI REFERENCIADO DI PREMIUM						
Limites de Alocação:		Até 30% - P.L. do R.P.P.S.		Segmento	Índice referência	
Até 20% - P.L. do RPPS em cada F.I.		Até 25% - P.L. do F.I.		Renda fixa	CDI	
Dispositivo da resolução CMN nº 3.922/10:				Artigo 7º, inciso IV, alínea a		Rentabilidade
Saldo anterior	Aplicações	Resgates	Rendimentos	Saldo final	No mês	No ano
2.305.759,22	4.821.083,33	-	20.999,13	7.147.841,68	0,5062%	3,1383%
Quantidade de cotas:		648.330,7110	Valor da cota (29/06/18):		11,024993	

FUNDO BRADESCO INSTITUCIONAL FIC FI RF IMA-B 5						
Limites de Alocação:		Até 80% - P.L. do R.P.P.S.		Segmento	Índice referência	
Até 20% - P.L. do RPPS em cada F.I.		Até 25% - P.L. do F.I.		Renda fixa	IMA-B 5	
Dispositivo da resolução CMN nº 3.922/10:				Artigo 7º, inciso III, alínea a		Rentabilidade
Saldo anterior	Aplicações	Resgates	Rendimentos	Saldo final	No mês	No ano
18.826.338,68	-	10.000.000,00	13.280,50	8.839.619,18	0,3809%	2,5861%
Quantidade de cotas:		5.607.900,164	Valor da cota (29/06/18):		1,576280	

TOTAL DAS APLICAÇÕES - BANCO BRADESCO S.A.					
JUNHO/18	Saldo Anterior	Aplicações	Resgates	Rendimentos	Saldo Atual
	29.774.250,09	14.321.083,33	13.350.603,37	58.626,55	30.803.356,60



Prefeitura Municipal de Louveira

Secretaria de Administração

CAIXA ECONOMICA FEDERAL (C/C53-7)

FI BRASIL IMA-B 5 LP						
Limites de Alocação:		Até 100% - P.L. do R.P.P.S.		Segmento	Índice referência	
Até 20% - P.L. do RPPS em cada F.I.		Até 25% - P.L. do F.I.		Renda fixa	IMA-B 5	
Dispositivo da resolução CMN nº 3.922/10:				Artigo 7º, inciso I, alínea b		Rentabilidade
Saldo anterior	Aplicações	Resgates	Rendimentos	Saldo final	No mês	No ano
30.799.245,51	-	15.000.000,00	59.942,22	15.859.187,73	0,4207%	2,6758%
Quantidade de cotas:		6.379.263,734	Valor da cota (29/06/18):		2,486053	

FI BRASIL TÍTULOS PÚBLICOS LP						
Limites de Alocação:		Até 30% - P.L. do R.P.P.S.		Segmento	Índice referência	
Até 20% - P.L. do RPPS em cada F.I.		Até 25% - P.L. do F.I.		Renda fixa	CDI	
Dispositivo da resolução CMN nº 3.922/10:				Artigo 7º, inciso IV, alínea a		Rentabilidade
Saldo anterior	Aplicações	Resgates	Rendimentos	Saldo final	No mês	No ano
18.896.693,83	9.605.555,95	-	111.574,14	28.613.823,92	0,4881%	3,0229%
Quantidade de cotas:		7.901.415,857	Valor da cota (29/06/18):		3,621354	

FI BRASIL IRF-M1 TP RF						
Limites de Alocação:		Até 100% - P.L. do R.P.P.S.		Segmento	Índice referência	
Até 20% - P.L. do RPPS em cada F.I.		Até 25% - P.L. do F.I.		Renda fixa	IRFM-1	
Dispositivo da resolução CMN nº 3.922/10:				Artigo 7º, inciso I, alínea b		Rentabilidade
Saldo anterior	Aplicações	Resgates	Rendimentos	Saldo final	No mês	No ano
21.700.625,43	10.500.000,00	78.590,77	137.541,36	32.259.576,02	0,4964%	2,9541%
Quantidade de cotas:		14.142.200,70	Valor da cota (29/06/18):		2,281086	

FI BRASIL IDKA IPCA 2A TP RF LP						
Limites de Alocação:		Até 100% - P.L. do R.P.P.S.		Segmento	Índice referência	
Até 20% - P.L. do RPPS em cada F.I.		Até 25% - P.L. do F.I.		Renda fixa	IDKA IPCA 2A	
Dispositivo da resolução CMN nº 3.922/10:				Artigo 7º, inciso I, alínea b		Rentabilidade
Saldo anterior	Aplicações	Resgates	Rendimentos	Saldo final	No mês	No ano
9.961.348,42	-	-	20.716,27	9.982.064,69	0,2080%	3,2672%
Quantidade de cotas:		5.294.216,221	Valor da cota (29/06/18):		1,885466	



Prefeitura Municipal de Louveira

Secretaria de Administração

FI BRASIL IMA GERAL TP RF LP						
Limites de Alocação:		Até 100% - P.L. do R.P.P.S.		Segmento	Índice referência	
Até 20% - P.L. do RPPS em cada F.I.		Até 25% - P.L. do F.I.				
Dispositivo da resolução CMN nº 3.922/10:		Artigo 7º, inciso I, alínea b			Rentabilidade	
Saldo anterior	Aplicações	Resgates	Rendimentos	Saldo final	No mês	No ano
10.701.189,84	-	4.500.000,00	10.907,56	6.190.282,28	0,0749%	2,1720%
Quantidade de cotas:		2.624.790,503	Valor da cota (29/06/18):		2,358391	

TOTAL DAS APLICAÇÕES - CAIXA ECONÔMICA FEDERAL (C/C 53-7)					
JUNHO/18	Saldo Anterior	Aplicações	Resgates	Rendimentos	Saldo Atual
	92.059.103,03	20.105.555,95	19.578.590,77	318.866,43	92.904.934,64

CAIXA ECONOMICA FEDERAL (C/C54-5)

FI BRASIL IMA-B 5 LP						
Limites de Alocação:		Até 100% - P.L. do R.P.P.S.		Segmento	Índice referência	
Até 20% - P.L. do RPPS em cada F.I.		Até 25% - P.L. do F.I.				
Dispositivo da resolução CMN nº 3.922/10:		Artigo 7º, inciso I, alínea b			Rentabilidade	
Saldo anterior	Aplicações	Resgates	Rendimentos	Saldo final	No mês	No ano
11.559.159,94	-	5.000.000,00	25.419,86	6.584.579,80	0,4207%	2,6758%
Quantidade de cotas:		2.648.607,968	Valor da cota (29/06/18):		2,486053	

FI BRASIL TÍTULOS PÚBLICOS LP						
Limites de Alocação:		Até 30% - P.L. do R.P.P.S.		Segmento	Índice referência	
Até 20% - P.L. do RPPS em cada F.I.		Até 25% - P.L. do F.I.				
Dispositivo da resolução CMN nº 3.922/10:		Artigo 7º, inciso IV, alínea a			Rentabilidade	
Saldo anterior	Aplicações	Resgates	Rendimentos	Saldo final	No mês	No ano
3.731.108,52	1.000.000,00	-	20.179,07	4.751.287,59	0,4881%	3,0229%
Quantidade de cotas:		1.312.019,644	Valor da cota (29/06/18):		3,621354	



Prefeitura Municipal de Louveira

Secretaria de Administração

FI BRASIL IRF-M1 TP RF						
Limites de Alocação:		Até 100% - P.L. do R.P.P.S.		Segmento	Índice referência	
Até 20% - P.L. do RPPS em cada F.I.		Até 25% - P.L. do F.I.				
Dispositivo da resolução CMN nº 3.922/10:		Artigo 7º, inciso I, alínea b			Rentabilidade	
Saldo anterior	Aplicações	Resgates	Rendimentos	Saldo final	No mês	No ano
6.914.393,98	4.500.000,00	246.293,31	45.641,03	11.213.741,70	0,4964%	2,9541%
Quantidade de cotas:		4.915.966,21	Valor da cota (29/06/18):		2,281086	

FI BRASIL IDKA IPCA 2A TP RF LP						
Limites de Alocação:		Até 100% - P.L. do R.P.P.S.		Segmento	Índice referência	
Até 20% - P.L. do RPPS em cada F.I.		Até 25% - P.L. do F.I.				
Dispositivo da resolução CMN nº 3.922/10:		Artigo 7º, inciso I, alínea b			Rentabilidade	
Saldo anterior	Aplicações	Resgates	Rendimentos	Saldo final	No mês	No ano
6.090.106,77	-	-	12.665,40	6.102.772,17	0,2080%	3,2672%
Quantidade de cotas:		3.236.744,739	Valor da cota (29/06/18):		1,885466	

FI BRASIL IMA GERAL TP RF LP						
Limites de Alocação:		Até 100% - P.L. do R.P.P.S.		Segmento	Índice referência	
Até 20% - P.L. do RPPS em cada F.I.		Até 25% - P.L. do F.I.				
Dispositivo da resolução CMN nº 3.922/10:		Artigo 7º, inciso I, alínea b			Rentabilidade	
Saldo anterior	Aplicações	Resgates	Rendimentos	Saldo final	No mês	No ano
3.589.164,64	-	500.000,00	584,63	3.089.749,27	0,0749%	2,1720%
Quantidade de cotas:		1.310.108,996	Valor da cota (29/06/18):		2,358391	

TOTAL DAS APLICAÇÕES - CAIXA ECONÔMICA FEDERAL (C/C 54-5)					
JUNHO/18	Saldo Anterior	Aplicações	Resgates	Rendimentos	Saldo Atual
	31.883.933,85	5.500.000,00	5.746.293,31	104.489,99	31.742.130,53

TOTAL DAS APLICAÇÕES - CAIXA ECONÔMICA FEDERAL					
JUNHO/18	Saldo Anterior	Aplicações	Resgates	Rendimentos	Saldo Atual
	123.943.036,88	25.605.555,95	25.324.884,08	423.356,42	124.647.065,17



Prefeitura Municipal de Louveira

Secretaria de Administração

BANCO ITAÚ S.A.

ITAÚ INFLATION 5 RF FICFI						
Limites de Alocação:		Até 100% - P.L. do R.P.P.S.		Segmento	Índice referência	
Até 20% - P.L. do RPPS em cada F.I.		Até 25% - P.L. do F.I.			Renda fixa	IMA-B 5
Dispositivo da resolução CMN nº 3.922/10:				Artigo 7º, inciso I, alínea b		Rentabilidade
Saldo anterior	Aplicações	Resgates	Rendimentos	Saldo final	No mês	No ano
12.524.836,16	-	6.000.000,00	23.468,98	6.548.305,14	0,4100%	2,6000%
Quantidade de cotas:		242.285,23971		Valor da cota (29/06/18):		27,02726

ITAÚ INSTITUICION RF PRE FIXADO LP FICFI						
Limites de Alocação:		Até 100% - P.L. do R.P.P.S.		Segmento	Índice referência	
Até 20% - P.L. do RPPS em cada F.I.		Até 25% - P.L. do F.I.			Renda fixa	IRFM
Dispositivo da resolução CMN nº 3.922/10:				Artigo 7º, inciso I, alínea b		Rentabilidade
Saldo anterior	Aplicações	Resgates	Rendimentos	Saldo final	No mês	No ano
4.202.564,09	-	2.000.000,00	13.476,01	2.189.088,08	0,0200%	2,1500%
Quantidade de cotas:		86.726,06334		Valor da cota (29/06/18):		25,24141

ITAÚ SOBERANO RF SIMPLES LP FICFI						
Limites de Alocação:		Até 30% - P.L. do R.P.P.S.		Segmento	Índice referência	
Até 20% - P.L. do RPPS em cada F.I.		Até 25% - P.L. do F.I.			Renda fixa	CDI
Dispositivo da resolução CMN nº 3.922/10:				Artigo 7º, inciso IV, alínea a		Rentabilidade
Saldo anterior	Aplicações	Resgates	Rendimentos	Saldo final	No mês	No ano
2.457.073,17	2.000.000,00	-	15.803,80	4.472.876,97	0,5100%	3,0900%
Quantidade de cotas:		102.418,4029		Valor da cota (29/06/18):		43,67259

ITAÚ INSTITUCIONAL ALOCAÇÃO DINÂMICA RF FICFI						
Limites de Alocação:		Até 30% - P.L. do R.P.P.S.		Segmento	Índice referência	
Até 20% - P.L. do RPPS em cada F.I.		Até 25% - P.L. do F.I.			Renda fixa	IPCA + 6
Dispositivo da resolução CMN nº 3.922/10:				Artigo 7º, inciso IV, alínea a		Rentabilidade
Saldo anterior	Aplicações	Resgates	Rendimentos	Saldo final	No mês	No ano
9.973.639,70	-	-	58.402,23	10.032.041,93	0,5900%	3,8700%
Quantidade de cotas:		667.492,2416		Valor da cota (29/06/18):		15,02945



Prefeitura Municipal de Louveira

Secretaria de Administração

ITAÚ SOBERANO RENDA FIXA IRFM-1 FI

Limites de Alocação:		Até 100% - P.L. do R.P.P.S.		Segmento	Índice referência	
Até 20% - P.L. do RPPS em cada F.I.		Até 25% - P.L. do F.I.			Renda fixa	IRFM-1
Dispositivo da resolução CMN nº 3.922/10:				Artigo 7º, inciso I, alínea b		Rentabilidade
Saldo anterior	Aplicações	Resgates	Rendimentos	Saldo final	No mês	No ano
9.648.988,27	6.000.000,00	-	64.278,84	15.713.267,11	0,4900%	2,9400%
Quantidade de cotas:		531.863,8225		Valor da cota (29/06/18):		29,54378

TOTAL DAS APLICAÇÕES - BANCO ITAÚ S.A.

JUNHO/18	Saldo Anterior	Aplicações	Resgates	Rendimentos	Saldo Atual
	38.807.101,39	8.000.000,00	8.000.000,00	148.477,84	38.955.579,23



Prefeitura Municipal de Louveira

Secretaria de Administração



Prefeitura Municipal de Louveira

Secretaria de Administração

RESUMO DAS APLICAÇÕES FINANCEIRAS MÊS DE JUNHO/18			
	Fundo de Investimento	Saldo (R\$) 29/06/2018	% do P.L. do R.P.P.S
BANCO DO BRASIL	BB PREVIDENCIÁRIO RF IRF-M1 TP FIC	25.694.735,42	9,9070%
	BB PREVIDENCIÁRIO RF PERFIL FIC	14.686.818,58	5,6627%
	BB PREVIDENCIÁRIO RF IMA GERAL EX-C TP	7.140.416,80	2,7531%
	BB PREVIDENCIÁRIO RF FLUXO FIC	4.407.889,24	1,6995%
	BB PREVIDENCIÁRIO RF IMA-B 5 LP FIC	13.024.839,67	5,0219%
	TOTAL	64.954.699,71	25,0442%
BRADESCO	FUNDO BRADESCO FI RF MAXI PODER PÚBLICO	933.507,62	0,3599%
	FUNDO BRADESCO FI RF IMA-GERAL	4.448.406,93	1,7151%
	FUNDO BRADESCO FI REFERENCIADO DI PREMIUM	7.147.841,68	2,7559%
	FUNDO BRADESCO FI RF IRF-M1 TP	9.433.981,19	3,6374%
	FUNDO BRADESCO INSTITUCIONAL FIC FI RF IMA-B 5	8.839.619,18	3,4082%
	TOTAL	30.803.356,60	11,8766%
CAIXA ECONÔMICA FEDERAL	FI BRASIL IMA-B 5 LP C/C 53-7	15.859.187,73	6,1147%
	FI BRASIL IMA-B 5 LP C/C 54-5	6.584.579,80	2,5388%
		22.443.767,53	8,6535%
	FI BRASIL TÍTULOS PÚBLICOS LP C/C 53-7	28.613.823,92	11,0324%
	FI BRASIL TÍTULOS PÚBLICOS LP C/C 54-5	4.751.287,59	1,8319%
		33.365.111,51	12,8644%
	FI BRASIL IRF-M1 TP RF C/C 53-7	32.259.576,02	12,4381%
	FI BRASIL IRF-M1 TP RF C/C 54-5	11.213.741,70	4,3236%
		43.473.317,72	16,7617%
	FI BRASIL IDKA IPCA 2A TP RF LP C/C 53-7	9.982.064,69	3,8487%
	FI BRASIL IDKA IPCA 2A TP RF LP C/C 54-5	6.102.772,17	2,3530%
		16.084.836,86	6,2017%
	FI BRASIL IMA GERAL TP RF LP C/C 53-7	6.190.282,28	2,3867%
FI BRASIL IMA GERAL TP RF LP C/C 54-5	3.089.749,27	1,1913%	
	9.280.031,55	3,5780%	
	TOTAL	124.647.065,17	48,0593%
BANCO ITAÚ	ITAÚ INFLATION 5 RF FICFI	6.548.305,14	2,5248%
	ITAÚ INSTITUCION RF PRE FIXADO LP FICFI	2.189.088,08	0,8440%
	ITAÚ SOBERANO RF SIMPLES LP FICFI	4.472.876,97	1,7246%
	ITAÚ INSTITUCIONAL ALOCAÇÃO DINÂMICA RF FICFI	10.032.041,93	3,8680%
	ITAÚ SOBERANO RENDA FIXA IRFM-1 FI	15.713.267,11	6,0585%
	TOTAL	38.955.579,23	15,0198%
TOTAL		259.360.700,71	100,0000%

TOTALIZAÇÃO DAS APLICAÇÕES E DISPONIBILIDADES FINANCEIRAS - F.P.M.L. EM 29 DE JUNHO DE 2018			
Instituição Financeira	Disponível em Conta Corrente	Investimentos e Aplicações	Total Geral Disponibilidades Financeiras
BANCO DO BRASIL	-	64.954.699,71	64.954.699,71
BRADESCO	-	30.803.356,60	30.803.356,60
CAIXA ECONÔMICA FEDERAL	C/C nº 53-7	-	92.904.934,64
	C/C nº 54-5	1.946,37	31.742.130,53
	TOTAL		124.649.011,54
BANCO ITAÚ	-	38.955.579,23	38.955.579,23
TOTAL	1.946,37	259.360.700,71	259.362.647,08



Prefeitura Municipal de Louveira

Secretaria de Administração

FUNDO DE PREVIDÊNCIA DO MUNICÍPIO DE LOUVEIRA - F.P.M.L.

ENQUADRAMENTO - RESOLUÇÃO C.M.N. Nº 3.922/10

MÊS DE JUNHO/18

INSTITUIÇÃO FINANCEIRA	FUNDO DE INVESTIMENTO	P.L. DO FUNDO DE INVESTIMENTO 29/06/2018	SEGMENTO	REFERÊNCIA	FUNDAMENTO LEGAL - RESOLUÇÃO CMN 3.922/10	VALOR DA COTA 29/06/2018	QUANTIDADE DE COTAS	SALDO ATUAL 29/06/2018
BANCO DO BRASIL	BB PREVIDENCIÁRIO RF IRF-M1 TP FIC	11.461.270.746,46	Renda fixa	IRFM-1	Artigo 7º, inciso I, alínea b	2,38480	10.774.396,46	25.694.735,42
	BB PREVIDENCIÁRIO RF PERFIL FIC	4.659.952.242,08	Renda fixa	CDI	Artigo 7º, inciso IV, alínea a	2,06201	7.122.560,07	14.686.818,58
	BB PREVIDENCIÁRIO RF IMA GERAL EX-C TP	435.178.999,84	Renda fixa	IMA-Geral	Artigo 7º, inciso I, alínea b	1,83445	3.892.393,07	7.140.416,80
	BB PREVIDENCIÁRIO RF IMA-B 5 LP FIC	2.255.256.718,38	Renda fixa	IMA-B 5	Artigo 7º, inciso III, alínea a	15,89229	819.569,47	13.024.839,67
	BB PREVIDENCIÁRIO RF FLUXO FIC	1.295.491.674,42	Renda fixa	CDI	Artigo 7º, inciso IV, alínea a	1,93424	2.278.878,93	4.407.889,24
	SALDO EM CONTA CORRENTE							0,00
BRADESCO	FUNDO BRADESCO FI RF MAXI PODER PÚBLICO	342.778.557,26	Renda fixa	CDI	Artigo 7º, inciso IV, alínea a	3,09084	302.024,22	933.507,62
	FUNDO BRADESCO FI RF IMA-GERAL	673.076.050,17	Renda fixa	IMA-Geral	Artigo 7º, inciso III, alínea a	3,47407	1.280.459,38	4.448.406,93
	FUNDO BRADESCO INSTITUCIONAL FIC FI RF IMA-B 5	536.163.794,28	Renda fixa	IMA-B 5	Artigo 7º, inciso III, alínea a	1,57628	5.607.900,16	8.839.619,18
	FUNDO BRADESCO FI RF IRF-M1 TP	1.019.417.394,96	Renda fixa	IRFM-1	Artigo 7º, inciso I, alínea b	2,25481	4.183.931,38	9.433.981,19
	FUNDO BRADESCO FI REFERENCIADO DI PREMIUM	9.019.941.616,74	Renda fixa	CDI	Artigo 7º, inciso IV, alínea a	11,02499	648.330,71	7.147.841,68
	SALDO EM CONTA CORRENTE							0,00
CAIXA ECONÔMICA FEDERAL	FI BRASIL IMA-B 5 LP	7.668.949.035,88	Renda fixa	IMA-B 5	Artigo 7º, inciso I, alínea b	2,48605	9.027.871,70	22.443.767,53
	FI BRASIL IRF-M1 TP RF	16.953.571.238,51	Renda fixa	IRFM-1	Artigo 7º, inciso I, alínea b	2,28109	19.058.166,91	43.473.317,72
	FI BRASIL TÍTULOS PÚBLICOS LP	2.432.884.842,98	Renda fixa	CDI	Artigo 7º, inciso IV, alínea a	3,62135	9.213.435,50	33.365.111,51
	FI BRASIL IDKA IPCA 2A TP RF LP	4.897.194.284,25	Renda fixa	IDKA IPCA 2A	Artigo 7º, inciso I, alínea b	1,88547	8.530.960,96	16.084.836,86
	FI BRASIL IMA GERAL TP RF LP	1.067.499.604,04	Renda fixa	IMA-Geral	Artigo 7º, inciso I, alínea b	2,35839	3.934.899,50	9.280.031,55
	SALDO EM CONTA CORRENTE							1.946,37
BANCO ITAÚ	ITAÚ INFLATION 5 RF FICFI	1.315.428.330,58	Renda fixa	IMA-B 5	Artigo 7º, inciso I, alínea b	27,02726	242.285,24	6.548.305,14
	ITAÚ INSTITUICION RF PRE FIXADO LP FICFI	283.667.601,97	Renda fixa	IRFM	Artigo 7º, inciso I, alínea b	25,24141	86.726,06	2.189.088,08
	ITAÚ SOBERANO RF SIMPLES LP FICFI	10.845.925.063,57	Renda fixa	CDI	Artigo 7º, inciso IV, alínea a	43,67259	102.418,40	4.472.876,97
	ITAÚ INSTITUCIONAL ALOCAÇÃO DINÂMICA RF FICFI	1.494.479.068,39	Renda fixa	IPCA + 6	Artigo 7º, inciso IV, alínea a	15,02945	667.492,24	10.032.041,93
	ITAÚ SOBERANO RENDA FIXA IRFM-1 FI	271.984.851,88	Renda fixa	IRFM-1	Artigo 7º, inciso I, alínea b	29,54378	531.863,82	15.713.267,11
	SALDO EM CONTA CORRENTE							0,00
PATRIMÔNIO LÍQUIDO INVESTIDO (R\$)		29/06/2018			259.360.700,71			
TOTAL - DISPONIBILIDADES FINANCEIRAS		29/06/2018			259.362.647,08			



Prefeitura Municipal de Louveira

Secretaria de Administração

FUNDO DE PREVIDÊNCIA DO MUNICÍPIO DE LOUVEIRA - F.P.M.L.

LIMITES DE ALOCAÇÃO DOS INVESTIMENTOS DO FUNDO DE PREVIDÊNCIA DO MUNICÍPIO DE LOUVEIRA - F.P.M.L.

RESOLUÇÃO C.M.N. Nº 3.922/10

MÊS DE JUNHO/18

ARTIGO 7º, INCISO I, ALÍNEA "B"			
Alocação:	Até 100% do Patrimônio Líquido (PL) do R.P.P.S.		
	Até 25% do Patrimônio Líquido (PL) do Fundo de Investimento (FI) - Art. 14		
Fundo de Investimento	Saldo	% do PL do RPPS	% do PL do FI
BB PREVIDENCIÁRIO RF IRF-M1 TP FIC	25.694.735,42	9,906950	0,224187
BB PREVIDENCIÁRIO RF IMA GERAL EX-C TP	7.140.416,80	2,753084	1,640800
FUNDO BRADESCO FI RF IRF-M1 TP	9.433.981,19	3,637398	0,925429
FI BRASIL IMA-B 5 LP	22.443.767,53	8,653496	0,292658
FI BRASIL IRF-M1 TP RF	43.473.317,72	16,761721	0,256426
FI BRASIL IDKA IPCA 2A TP RF LP	16.084.836,86	6,201725	0,328450
FI BRASIL IMA GERAL TP RF LP	9.280.031,55	3,578041	0,869324
ITAÚ INFLATION 5 RF FICFI	6.548.305,14	2,524787	0,497808
ITAÚ INSTITUICION RF PRE FIXADO LP FICFI	2.189.088,08	0,844032	0,771709
ITAÚ SOBERANO RENDA FIXA IRFM-1 FI	15.713.267,11	6,058461	5,777258
TOTAL	158.001.747,40	60,919695	

ARTIGO 7º, INCISO IV, ALÍNEA "A"			
Alocação:	Até 30% do Patrimônio Líquido (PL) do R.P.P.S.		
	Até 25% do Patrimônio Líquido (PL) do Fundo de Investimento (FI) - Art. 14		
	Até 20% do Patrimônio Líquido (PL) do R.P.P.S. em cada Fundo de Invest. (FI) - Art. 13		
Fundo de Investimento	Saldo	% do PL do RPPS	% do PL do FI
BB PREVIDENCIÁRIO RF PERFIL FIC	14.686.818,58	5,662700	0,315171
BB PREVIDENCIÁRIO RF FLUXO FIC	4.407.889,24	1,699521	0,340248
FUNDO BRADESCO FI RF MAXI PODER PÚBLICO	933.507,62	0,359926	0,272335
FUNDO BRADESCO FI REFERENCIADO DI PREMIUM	7.147.841,68	2,755946	0,079245
FI BRASIL TÍTULOS PÚBLICOS LP	33.365.111,51	12,864367	1,371422
ITAÚ INSTITUCIONAL ALOCAÇÃO DINÂMICA RF FICFI	10.032.041,93	3,867988	0,671273
ITAÚ SOBERANO RF SIMPLES LP FICFI	4.472.876,97	1,724578	0,041240
TOTAL	75.046.087,53	28,93503	



Prefeitura Municipal de Louveira

Secretaria de Administração

ARTIGO 7º, INCISO III, ALÍNEA "A"			
Alocação:	Até 80% do Patrimônio Líquido (PL) do R.P.P.S.		
	Até 25% do Patrimônio Líquido (PL) do Fundo de Investimento (FI) - Art. 14		
	Até 20% do Patrimônio Líquido (PL) do R.P.P.S. em cada Fundo de Invest. (FI) - Art. 13		
Fundo de Investimento	Saldo	% do PL do RPPS	% do PL do FI
BB PREVIDENCIÁRIO RF IMA-B 5 LP FIC	13.024.839,67	5,021902	0,577532
FUNDO BRADESCO FI RF IMA-GERAL	4.448.406,93	1,715143	0,660907
FUNDO BRADESCO INSTITUCIONAL FIC FI RF IMA-B 5	8.839.619,18	3,408234	1,648679
TOTAL	26.312.865,78	10,145279	

	TOTAL ALOCADO (R\$)	% do PL do RPPS
ARTIGO 7º, INCISO I, ALÍNEA "B"	158.001.747,40	60,9197
ARTIGO 7º, INCISO IV, ALÍNEA "A"	75.046.087,53	28,9350
ARTIGO 7º, INCISO III, ALÍNEA "A"	26.312.865,78	10,1453
TOTAL	259.360.700,71	100,00000

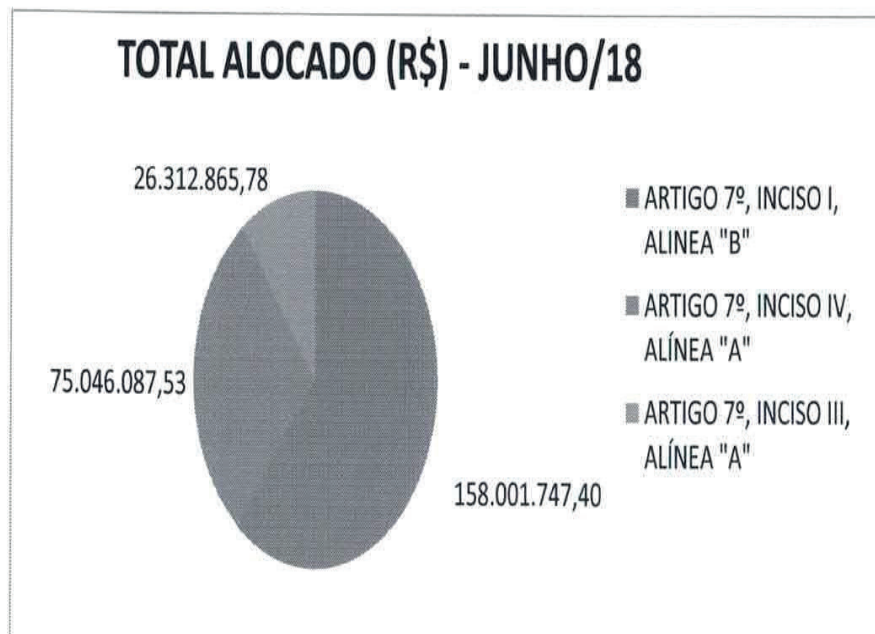

Nota explicativa: Os investimentos financeiros do Fundo de Previdência do Município de Louveira - F.P.M.L. estão devidamente enquadrados na Resolução C.M.N. nº 3.922/10, que dispõe sobre as aplicações dos recursos dos R.P.P.S.:

JUNHO/2018		
INVESTIMENTOS (BASE LEGAL)	LIMITE LEGAL	% ALOCADO PELO F.P.M.L.
Fundos de Investimento - Títulos Públicos (artigo 7º, inciso I, alínea b)	Até 100%	60,9197%
Fundos de Investimento - Referenciados IMA/Idka (artigo 7º, inciso III, alínea a)	Até 80%	10,1453%
Fundos de Investimento - Renda Fixa (artigo 7º, inciso IV, alínea a)	Até 30%	28,9350%



Prefeitura Municipal de Louveira

Secretaria de Administração

COMPARATIVOS DE RENTABILIDADES, ÍNDICES E INDICADORES MÊS DE JUNHO/18

RENTABILIDADE DA CARTEIRA DO F.P.M.L. X ÍNDICES DE RENTABILIDADE											
Mês / Ano	Carteira F.P.M.L.	ÍNDICES DE RENTABILIDADE									
		Poupança	CDI	IBOVESPA	IMA Geral	IMA B	IMA B-5	IMA B-5+	IRFM	IRFM-1	IDKA IPCA 2A
Julho/17	2,09%	0,56%	0,80%	4,80%	2,34%	4,00%	2,85%	4,67%	2,31%	1,05%	2,53%
Agosto/17	1,12%	0,55%	0,80%	7,46%	1,07%	1,34%	1,25%	1,36%	1,06%	0,90%	0,97%
Setembro/17	0,99%	0,50%	0,64%	4,88%	1,33%	1,81%	1,01%	2,40%	1,48%	0,74%	0,91%
Outubro/17	0,51%	0,50%	0,65%	0,02%	0,13%	-0,38%	0,48%	-1,01%	0,10%	0,62%	0,80%
Novembro/17	0,33%	0,50%	0,57%	-3,15%	0,00%	-0,76%	0,10%	-1,40%	0,09%	0,62%	0,26%
Dezembro/17	0,82%	0,50%	0,54%	6,16%	0,88%	0,83%	0,88%	0,79%	1,24%	0,57%	1,16%
Janeiro/18	1,17%	0,50%	0,58%	11,14%	1,76%	3,40%	1,33%	4,95%	1,30%	0,59%	0,77%
Fevereiro/18	0,66%	0,50%	0,47%	0,52%	0,72%	0,55%	0,54%	0,56%	1,10%	0,54%	0,63%
Março/18	1,20%	0,50%	0,53%	0,01%	0,96%	0,94%	1,62%	0,38%	1,32%	0,66%	1,59%
Abril/18	0,54%	0,50%	0,52%	0,88%	0,32%	-0,14%	0,42%	-0,63%	0,47%	0,51%	0,82%
Mai/18	-0,73%	0,50%	0,52%	-10,87%	-1,43%	-3,16%	-1,56%	-4,65%	-1,85%	0,20%	-1,02%
Junho/18	0,40%	0,50%	0,52%	-5,20%	0,12%	-0,32%	0,45%	-1,08%	0,04%	0,55%	0,17%
No ano (2018)	3,27%	3,04%	3,18%	-4,76%	2,44%	1,16%	2,81%	-0,71%	2,37%	3,08%	2,98%
Últimos 12 meses	9,46%	6,29%	7,37%	15,68%	8,47%	8,20%	9,73%	6,11%	8,94%	7,81%	9,98%

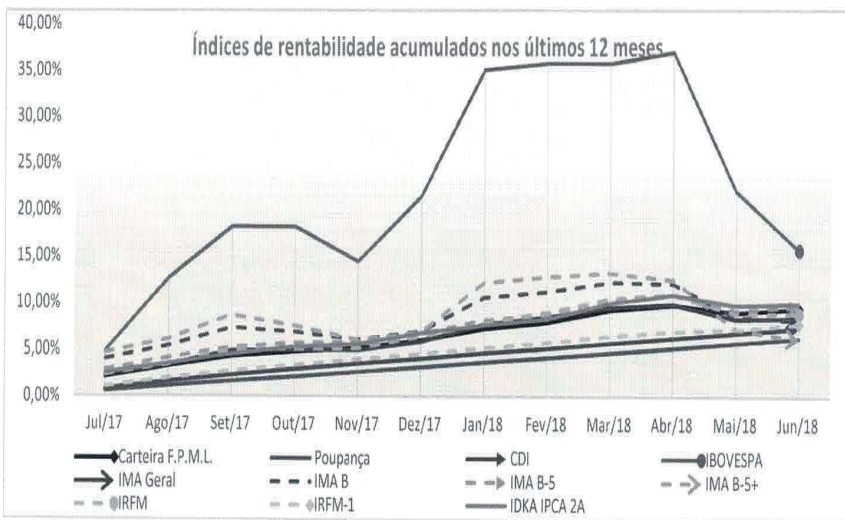
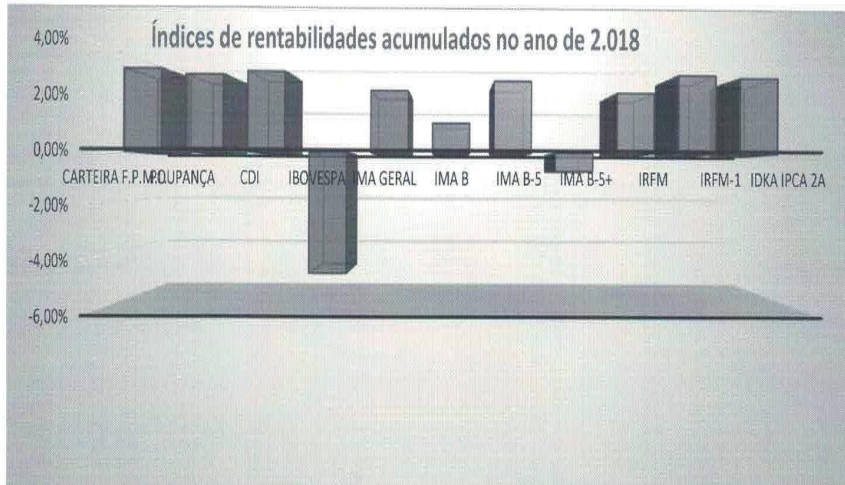

Prefeitura Municipal de Louveira

Secretaria de Administração

RENTABILIDADE DA CARTEIRA x ÍNDICES DE PREÇO DE MERCADO					
Mês / Ano	Carteira F.P.M.L.	ÍNDICES DE PREÇO DE MERCADO			
		IPCA / IBGE	INPC / IBGE	IGP-M / FGV	IPC / FIPE
Julho/17	2,09%	0,24%	0,17%	-0,72%	-0,01%
Agosto/17	1,12%	0,19%	-0,03%	0,10%	0,10%
Setembro/17	0,99%	0,16%	-0,02%	0,47%	0,02%
Outubro/17	0,51%	0,42%	0,37%	0,20%	0,32%
Novembro/17	0,33%	0,28%	0,18%	0,52%	0,29%
Dezembro/17	0,82%	0,44%	0,26%	0,89%	0,55%
Janeiro/2018	1,17%	0,29%	0,23%	0,76%	0,46%
Fevereiro/2018	0,66%	0,32%	0,18%	0,07%	-0,42%
Março/2018	1,20%	0,09%	0,07%	0,64%	0,00%
Abril/2018	0,54%	0,22%	0,21%	0,57%	-0,03%
Mai/2018	-0,73%	0,40%	0,43%	1,38%	0,19%
Junho/2018	0,40%	1,26%	1,43%	1,87%	1,01%
No ano (2018)	3,27%	2,60%	2,57%	5,40%	1,21%
Últimos 12 meses	9,46%	4,39%	3,53%	6,94%	2,50%

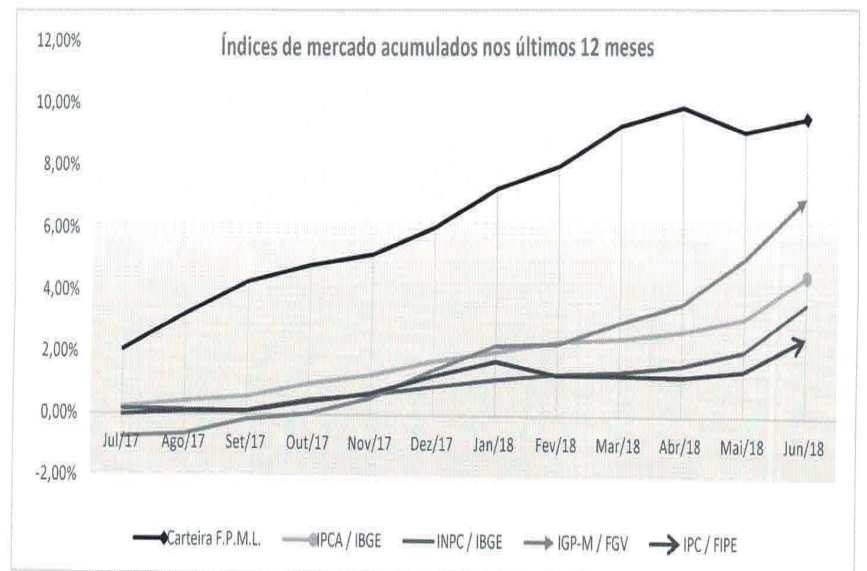



Prefeitura Municipal de Louveira

Secretaria de Administração

Mês / Ano	Carteira F.P.M.L.	METAS ATUARIAIS	
		IPCA + 6%	INPC + 6%
		6%	6%
Julho/17	2,09%	0,74%	0,67%
Agosto/17	1,12%	0,69%	0,47%
Setembro/17	0,99%	0,66%	0,48%
Outubro/17	0,51%	0,92%	0,87%
Novembro/17	0,33%	0,78%	0,68%
Dezembro/17	0,82%	0,94%	0,76%
Janeiro/18	1,17%	0,79%	0,73%
Fevereiro/18	0,66%	0,82%	0,68%
Março/18	1,20%	0,59%	0,57%
Abril/18	0,54%	0,72%	0,71%
Mai/18	-0,73%	0,90%	0,83%
Junho/18	0,40%	1,76%	1,93%
No ano (2018)	3,27%	5,60%	5,57%
Últimos 12 meses	9,46%	10,39%	9,53%

Indicadores de meta atuarial acumulados em 2.018

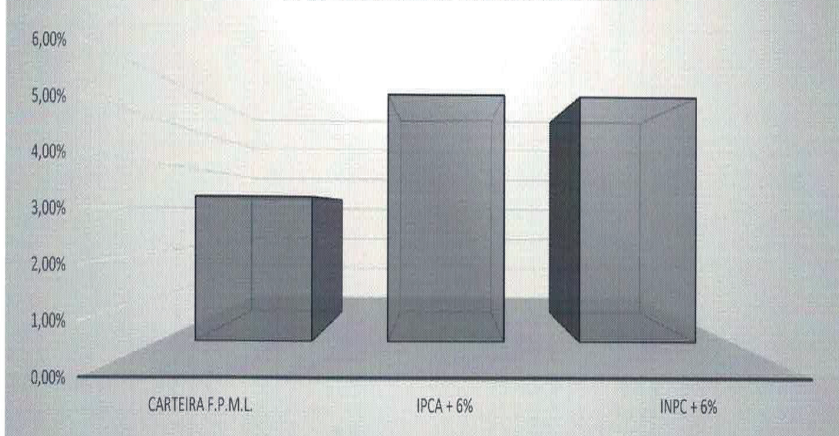

Índices de metas atuariais acumuladas nos últimos 12 meses

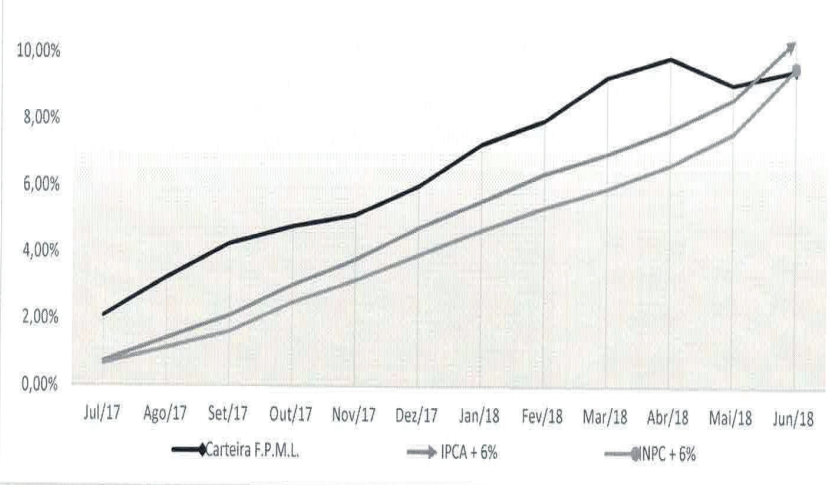

Prefeitura Municipal de Louveira

Secretaria de Administração

COMPARATIVO DE DESEMPENHO - 2.018					
RENTABILIDADE DA CARTEIRA DO FPML X META ATUARIAL					
Mês	Rent. Carteira Fundo (%)	Indicativos de Meta Atuarial			
		IPCA + 6% a.a.	% da Meta Atuarial	INPC + 6% a.a.	% da Meta Atuarial
Janeiro/18	1,17%	0,79%	147,95%	0,73%	160,11%
Fevereiro/18	0,66%	0,82%	80,73%	0,68%	97,35%
Março/18	1,20%	0,59%	203,68%	0,57%	210,82%
Abril/18	0,54%	0,72%	74,60%	0,71%	75,65%
Mai/18	-0,73%	0,90%	-	0,83%	-
Junho/18	0,40%	1,76%	22,48%	1,93%	20,50%
Julho/18	-	-	-	-	-
Agosto/18	-	-	-	-	-
Setembro/18	-	-	-	-	-
Outubro/18	-	-	-	-	-
Novembro/18	-	-	-	-	-
Dezembro/18	-	-	-	-	-
Total	3,27%	5,60%	58,34%	5,57%	58,65%

COMPARATIVO DE DESEMPENHO - ÚLTIMOS 12 MESES					
RENTABILIDADE DA CARTEIRA DO FPML X META ATUARIAL					
Mês	Rent. Carteira Fundo (%)	Indicativos de Meta Atuarial			
		IPCA + 6% a.a.	% da Meta Atuarial	INPC + 6% a.a.	% da Meta Atuarial
Julho/17	2,09%	0,74%	283,01%	0,67%	312,58%
Agosto/17	1,12%	0,69%	162,67%	0,47%	238,81%
Setembro/17	0,99%	0,66%	149,64%	0,48%	205,75%
Outubro/17	0,51%	0,92%	55,40%	0,87%	58,59%
Novembro/17	0,33%	0,78%	42,18%	0,68%	48,38%
Dezembro/17	0,82%	0,94%	87,56%	0,76%	108,30%
Janeiro/18	1,17%	0,79%	147,95%	0,73%	160,11%
Fevereiro/18	0,66%	0,82%	80,73%	0,68%	97,35%
Março/18	1,20%	0,59%	203,68%	0,57%	210,82%
Abril/18	0,54%	0,72%	74,60%	0,71%	75,65%
Mai/18	-0,73%	0,90%	-	0,83%	-
Junho/18	0,40%	1,76%	22,48%	1,93%	20,50%
Total	9,46%	10,39%	91,09%	9,53%	99,31%



Prefeitura Municipal de Louveira

Secretaria de Administração

DEMONSTRATIVO DE EVOLUÇÃO PATRIMONIAL - F.P.M.L.

EVOLUÇÃO PATRIMONIAL MENSAL	
MÊS	SALDO NO MÊS (R\$)
JULHO/17	229.073.761,37
AGOSTO/17	232.506.743,72
SETEMBRO/17	235.939.256,20
OUTUBRO/17	238.327.338,43
NOVEMBRO/17	240.246.975,05
DEZEMBRO/17	244.549.633,38
JANEIRO/18	248.891.946,40
FEVEREIRO/18	251.563.418,14
MARÇO/18	255.629.362,41
ABRIL/18	258.001.161,11
MAIO/18	257.272.005,65
JUNHO/18	259.362.647,08

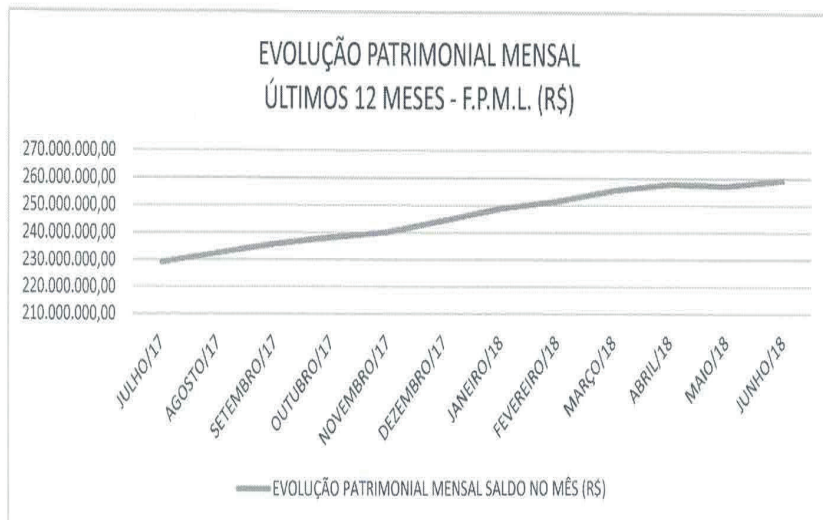

EVOLUÇÃO PATRIMONIAL ANUAL	
EXERCÍCIO	SALDO NO FINAL DO EXERCÍCIO (R\$)
2.014	123.207.684,61
2.015	158.265.020,27
2.016	202.397.525,67
2.017	244.549.633,38
2.018(*)	259.362.647,08

(*) O saldo do exercício de 2.018, refere-se ao mês de Junho/18.

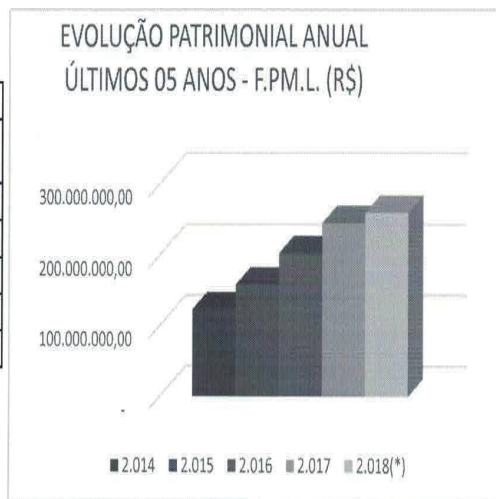

Prefeitura Municipal de Louveira

Secretaria de Administração

SALDO DAS APLICAÇÕES - F.P.M.L. MÊS DE JUNHO/18					
Instituição Financeira	Saldo Anterior (30/05/18)	Aplicações	Resgates	Rendimentos	Saldo Atual (29/06/18)
BANCO DO BRASIL	64.747.617,29	17.000.000,00	17.000.000,00	207.082,42	64.954.699,71
BRADERCO	29.774.250,09	14.321.083,33	13.350.603,37	58.626,55	30.803.356,60
C.E.F.	123.943.036,88	25.605.555,95	25.324.884,08	423.356,42	124.647.065,17
BANCO ITAÚ	38.807.101,39	8.000.000,00	8.000.000,00	148.477,84	38.955.579,23
TOTAL	257.272.005,65	64.926.639,28	63.675.487,45	837.543,23	259.360.700,71

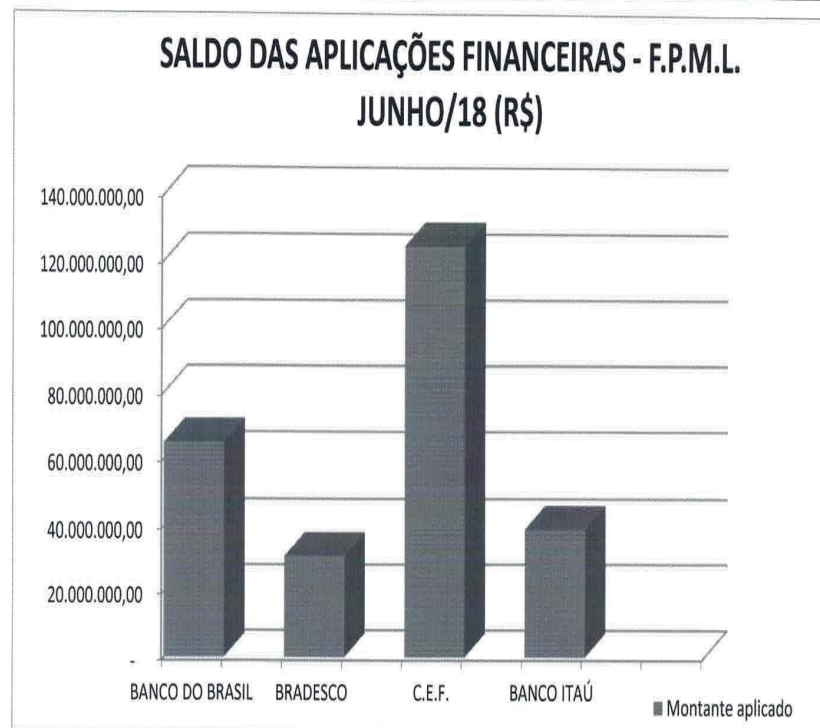

Louveira, 25 de julho de 2.018

Rita Celeste Dias Chamani
Presidente do Comitê de Investimentos

João André Bonamigo
Membro

Cláudio Aparecido de Alvarenga
Membro

João Niero
Membro

Vanda Costa Estabile
Membro

Eva Elizabete de Melo Teodoro
Membro



Prefeitura Municipal de Louveira

Secretaria de Administração

FUNDO DE PREVIDENCIA DO MUNICIPIO DE LOUVEIRA

RELATÓRIO TRIMESTRAL DE ANÁLISE DAS RENTABILIDADES FINANCEIRAS

PERÍODO: ABRIL/18 À JUNHO/18

BANCO DO BRASIL S/A			
GRUPO PREVIDENCIÁRIO			
Ag.:	2254-3	Conta:	2209-8
Fundo: BB Previdenciário RF IRF-M1 TP FIC			
Segmento: Renda Fixa		Benchmark: IRF-M 1	
Fund. Legal: Artigo 7º, inciso I, alínea b - Res. 3.992/10			
Mês	Rent. Fundo (%)	IRF-M 1	% do Benchmark
Abr/18	0,48%	0,51%	94,86%
Mai/18	0,18%	0,20%	90,91%
Jun/18	0,50%	0,55%	91,74%
Total	1,16%	1,25%	92,85%

BANCO DO BRASIL S/A			
GRUPO PREVIDENCIÁRIO			
Ag.:	2254-3	Conta:	2209-8
Fundo: BB Previdenciário RF Perfil FIC			
Segmento: Renda Fixa		Benchmark: CDI	
Fund. Legal: Artigo 7º, inciso IV - Res. 3.992/10			
Mês	Rent. Fundo (%)	CDI	% do Benchmark
Abr/18	0,52%	0,52%	100,00%
Mai/18	0,51%	0,52%	98,08%
Jun/18	0,50%	0,52%	96,81%
Total	1,54%	1,56%	98,45%

BANCO DO BRASIL S/A			
GRUPO PREVIDENCIÁRIO			
Ag.:	2254-3	Conta:	2209-8
Fundo: BB Previdenciário RF IMA Geral EX-C TP			
Segmento: Renda Fixa		Benchmark: IMA-Geral EX-C	
Fund. Legal: Artigo 7º, inciso I, alínea b - Res. 3.992/10			
Mês	Rent. Fundo (%)	IMA-Geral EX-C	% do Benchmark
Abr/18	0,27%	0,30%	90,00%
Mai/18	-1,47%	-1,45%	-
Jun/18	0,08%	0,10%	80,00%
Total	-1,12%	-1,06%	-

BANCO DO BRASIL S/A			
GRUPO PREVIDENCIÁRIO			
Ag.:	2254-3	Conta:	2209-8
Fundo: BB Previdenciário RF IMA-B 5 LP FIC			
Segmento: Renda Fixa		Benchmark: IMA-B 5	
Fund. Legal: Artigo 7º, inciso III - Res. 3.992/10			
Mês	Rent. Fundo (%)	IMA-B 5	% do Benchmark
Abr/18	0,40%	0,42%	96,02%
Mai/18	-1,57%	-1,56%	-
Jun/18	0,43%	0,45%	95,27%
Total	-0,75%	-0,70%	-

BANCO DO BRASIL S/A			
GRUPO PREVIDENCIÁRIO			
Ag.:	2254-3	Conta:	2209-8
Fundo: BB Previdenciário RF Fluxo FIC			
Segmento: Renda Fixa		Benchmark: CDI	
Fund. Legal: Artigo 7º, inciso IV - Res. 3.992/10			
Mês	Rent. Fundo (%)	CDI	% do Benchmark
Abr/18	0,43%	0,52%	82,41%
Mai/18	0,42%	0,52%	81,64%
Jun/18	0,43%	0,52%	82,55%
Total	1,29%	1,56%	82,29%



Prefeitura Municipal de Louveira

Secretaria de Administração

BANCO BRADESCO S/A			
GRUPO PREVIDENCIÁRIO			
Ag.:	2388-4	Conta:	42500-1
Fundo: Bradesco FI RF Maxi Poder Público			
Segmento: Renda Fixa		Benchmark: CDI	
Fund. Legal: Artigo 7º, inciso IV - Res. 3.992/10			
Mês	Rent. Fundo (%)	CDI	% do Benchmark
Abr/18	0,49%	0,52%	95,36%
Mai/18	0,49%	0,52%	95,03%
Jun/18	0,49%	0,52%	95,46%
Total	1,48%	1,56%	94,57%

BANCO BRADESCO S/A			
GRUPO PREVIDENCIÁRIO			
Ag.:	2388-4	Conta:	42500-1
Fundo: Bradesco FI RF IMA-Geral			
Segmento: Renda Fixa		Benchmark: IMA-Geral	
Fund. Legal: Artigo 7º, inciso III - Res. 3.992/10			
Mês	Rent. Fundo (%)	IMA-Geral	% do Benchmark
Abr/18	0,26%	0,32%	81,98%
Mai/18	-1,59%	-1,43%	-
Jun/18	0,07%	0,12%	55,64%
Total	-1,27%	-0,99%	-

BANCO BRADESCO S/A			
GRUPO PREVIDENCIÁRIO			
Ag.:	2388-4	Conta:	42500-1
Fundo: Bradesco Institucional FIC FI RF IMA-B 5			
Segmento: Renda Fixa		Benchmark: IMA-B 5	
Fund. Legal: Artigo 7º, inciso III - Res. 3.992/10			
Mês	Rent. Fundo (%)	IMA-B 5	% do Benchmark
Abr/18	0,39%	0,42%	91,84%
Mai/18	-1,72%	-1,56%	-
Jun/18	0,38%	0,45%	84,70%
Total	-0,96%	-0,70%	-

BANCO BRADESCO S/A			
GRUPO PREVIDENCIÁRIO			
Ag.:	2388-4	Conta:	42500-1
Fundo: Bradesco FI RF IRF-M1 TP			
Segmento: Renda Fixa		Benchmark: IRF-M 1	
Fund. Legal: Artigo 7º, inciso I, alínea b - Res. 3.992/10			
Mês	Rent. Fundo (%)	IRF-M 1	% do Benchmark
Abr/18	0,50%	0,51%	97,94%
Mai/18	0,17%	0,20%	84,21%
Jun/18	0,50%	0,55%	92,45%
Total	1,17%	1,25%	93,65%

BANCO BRADESCO S/A			
GRUPO PREVIDENCIÁRIO			
Ag.:	2388-4	Conta:	42500-1
Fundo: Bradesco FI Referenciado DI Premium			
Segmento: Renda Fixa		Benchmark: CDI	
Fund. Legal: Artigo 7º, inciso IV - Res. 3.992/10			
Mês	Rent. Fundo (%)	CDI	% do Benchmark
Abr/18	0,51%	0,52%	97,63%
Mai/18	0,50%	0,52%	96,34%
Jun/18	0,51%	0,52%	97,81%
Total	1,53%	1,56%	97,80%



Prefeitura Municipal de Louveira

Secretaria de Administração

CAIXA ECONÔMICA FEDERAL			
GRUPO PREVIDENCIÁRIO			
Ag.:	1350	Conta:	53-7
Fundo: FI Brasil IMA-B 5 LP			
Segmento:	Renda Fixa	Benchmark:	IMA-B 5
Fund. Legal: Artigo 7º, inciso I, alínea b - Res. 3.992/10			
Mês	Rent. Fundo (%)	IMA-B 5	% do Benchmark
Abr/18	0,41%	0,42%	96,15%
Mai/18	-1,59%	-1,56%	-
Jun/18	0,42%	0,45%	93,57%
Total	-0,77%	-0,70%	-

CAIXA ECONÔMICA FEDERAL			
GRUPO PREVIDENCIÁRIO			
Ag.:	1350	Conta:	53-7
Fundo: FI Brasil IRFM-1 TP RF			
Segmento:	Renda Fixa	Benchmark:	IRF-M 1
Fund. Legal: Artigo 7º, inciso I, alínea b - Res. 3.992/10			
Mês	Rent. Fundo (%)	IRF-M 1	% do Benchmark
Abr/18	0,49%	0,51%	96,52%
Mai/18	0,19%	0,20%	96,84%
Jun/18	0,50%	0,55%	91,08%
Total	1,18%	1,25%	94,14%

CAIXA ECONÔMICA FEDERAL			
GRUPO PREVIDENCIÁRIO			
Ag.:	1350	Conta:	53-7
Fundo: FI Brasil Títulos Públicos LP			
Segmento:	Renda Fixa	Benchmark:	CDI
Fund. Legal: Artigo 7º, inciso IV - Res. 3.992/10			
Mês	Rent. Fundo (%)	CDI	% do Benchmark
Abr/18	0,50%	0,52%	95,83%
Mai/18	0,47%	0,52%	90,19%
Jun/18	0,49%	0,52%	94,32%
Total	1,46%	1,56%	93,34%

CAIXA ECONÔMICA FEDERAL			
GRUPO PREVIDENCIÁRIO			
Ag.:	1350	Conta:	53-7
Fundo: FI Brasil IDKA IPCA 2A TP RF LP			
Segmento:	Renda Fixa	Benchmark:	IDKA IPCA 2A
Fund. Legal: Artigo 7º, inciso I, alínea b - Res. 3.992/10			
Mês	Rent. Fundo (%)	IDKA IPCA 2A	% do Benchmark
Abr/18	0,78%	0,82%	95,09%
Mai/18	-0,79%	-1,02%	-
Jun/18	0,21%	0,17%	123,11%
Total	0,20%	-0,03%	-

CAIXA ECONÔMICA FEDERAL			
GRUPO PREVIDENCIÁRIO			
Ag.:	1350	Conta:	53-7
Fundo: FI Brasil IMA-Geral TP RF LP			
Segmento:	Renda Fixa	Benchmark:	IMA-Geral
Fund. Legal: Artigo 7º, inciso IV - Res. 3.992/10			
Mês	Rent. Fundo (%)	IMA-Geral	% do Benchmark
Abr/18	0,26%	0,32%	81,91%
Mai/18	-1,49%	-1,43%	-
Jun/18	0,08%	0,12%	62,40%
Total	-1,16%	-0,99%	-



Prefeitura Municipal de Louveira

Secretaria de Administração

BANCO ITAÚ S.A.			
GRUPO FINANCEIRO			
Ag.:	110	Conta:	1791-0
Fundo: Itaú Inflation 5 RF FIC FI			
Segmento:	Renda Fixa	Benchmark:	IMA-B 5
Fund. Legal: Artigo 7º, inciso I, alínea b - Res. 3.992/10			
Mês	Rent. Fundo (%)	IMA-B 5	% do Benchmark
Abr/18	0,39%	0,42%	92,64%
Mai/18	-1,59%	-1,56%	-
Jun/18	0,41%	0,45%	91,11%
Total	-0,80%	-0,70%	-

BANCO ITAÚ S.A.			
GRUPO FINANCEIRO			
Ag.:	110	Conta:	1791-0
Fundo: Itaú Instituição RF Pre Fixado LP FIC FI			
Segmento:	Renda Fixa	Benchmark:	IRF-M
Fund. Legal: Artigo 7º, inciso I, alínea b - Res. 3.992/10			
Mês	Rent. Fundo (%)	IRF-M	% do Benchmark
Abr/18	0,43%	0,47%	91,49%
Mai/18	-1,89%	-1,85%	-
Jun/18	0,02%	0,04%	50,00%
Total	-1,45%	-1,35%	-

BANCO ITAÚ S.A.			
GRUPO FINANCEIRO			
Ag.:	110	Conta:	1791-0
Fundo: Itaú Soberano RF Simples LP FIC FI			
Segmento:	Renda Fixa	Benchmark:	CDI
Fund. Legal: Artigo 7º, inciso IV - Res. 3.992/10			
Mês	Rent. Fundo (%)	CDI	% do Benchmark
Abr/18	0,51%	0,52%	98,46%
Mai/18	0,50%	0,52%	96,53%
Jun/18	0,51%	0,52%	98,46%
Total	1,53%	1,56%	97,80%

BANCO ITAÚ S.A.			
GRUPO FINANCEIRO			
Ag.:	110	Conta:	1791-0
Fundo: Itaú Soberano Renda Fixa IRFM-1 FI			
Segmento:	Renda Fixa	Benchmark:	IRF-M 1
Fund. Legal: Artigo 7º, inciso I, alínea b - Res. 3.992/10			
Mês	Rent. Fundo (%)	IRF-M 1	% do Benchmark
Abr/18	0,50%	0,51%	98,81%
Mai/18	0,19%	0,20%	95,96%
Jun/18	0,49%	0,55%	89,91%
Total	1,18%	1,25%	94,46%

BANCO ITAÚ S.A.			
GRUPO FINANCEIRO			
Ag.:	110	Conta:	1791-0
Fundo: Itaú Institucional Alocação Dinâmica RF FIC FI			
Segmento:	Renda Fixa	Benchmark:	IPCA + 6%
Fund. Legal: Artigo 7º, inciso IV - Res. 3.992/10			
Mês	Rent. Fundo (%)	IPCA + 6%	% do Benchmark
Abr/18	0,33%	0,72%	45,83%
Mai/18	-0,35%	0,90%	-
Jun/18	0,59%	1,76%	33,52%
Total	0,57%	3,42%	16,65%

ANÁLISE E OBSERVAÇÕES: As aplicações financeiras realizadas pelo Fundo de Previdência do Município de Louveira - F.P.M.L., estão alocadas nas seguintes instituições financeiras: Banco do Brasil S/A; Caixa Econômica Federal; Banco Bradesco S/A e Banco do Itaú S/A. 100% (cem por cento) dos recursos do F.P.M.L. estão alocados no segmento de renda fixa, estando sujeito às oscilações do mercado financeiro e em conformidade a Resolução CMN nº 3922/2010, alterada pela Resolução CMN nº 4604/2017.



Prefeitura Municipal de Louveira

Secretaria de Administração

No segundo trimestre de 2018 verificou-se um grande volatilidade nos fundos de investimentos atrelados aos índices IRF-M, IMA-B, IMA B-5, IMA Geral, IDKA IPCA 2A e IPCA+6% e com média e pouca variação nos fundos atrelados aos índices IRFM-1 e CDI, respectivamente. Em análise, do segundo trimestre de 2018, com relação às rentabilidades obtidas pelos fundos de investimento verificou-se que ficaram muito próximas dos respectivos benchmarks os FI's atrelados aos índices CDI e IRFM-1 e os demais obtiveram rentabilidades aquém dos respectivos benchmarks, devido principalmente à instabilidade da economia brasileira e que os fundos atrelados ao CDI e IRFM-1, obtiveram rentabilidades superiores aos demais investimentos que chegaram à apresentar rentabilidades negativas, especialmente no mês de maio/2018.

ANÁLISE MACROECONOMICA:

No mercado interno brasileiro as evidências de que a retomada econômica segue lentamente tem se acumulado, levando especialistas à sucessivas revisões baixistas, para as estimativas do PIB de 2018, bem como previsões, para cima, do patamar inflacionário, ainda que dentro da meta estabelecida. Projeções para o crescimento do PIB deste ano foram alteradas de aproximadamente 1,8%, para algo em torno de 1,5%, vislumbrando a continuidade de um avanço modesto da atividade econômica; a recente paralisação dos caminhoneiros traz um viés de baixa aos números. O desempenho do consumo deverá ser apenas satisfatório, contando com o apoio do menor nível de endividamento das famílias, do baixo juro real e do avanço moderado da população ocupada, confiança e crédito. Já a ociosidade e incerteza elevadas, além da demora na recuperação do crédito, provavelmente seguirão limitando a evolução da taxa de investimento. Para o 2º semestre de 2018, o cenário de incertezas contempla ainda a existência de riscos externos e de um cenário político doméstico incerto. O IPCA permanece baixo. O comportamento bastante favorável dos preços dos alimentos e os efeitos da modesta atividade econômica, associados à ancoragem das expectativas inflacionárias, explicam o seu atual patamar. Para o próximo semestre, espera-se por algum fortalecimento desse indicador para índice próximo à 4,0% ao final do exercício. Em seu Relatório Trimestral de Inflação (RTI), o BC atualizou suas projeções de inflação e crescimento econômico. As projeções de IPCA com taxa de juros e câmbio constantes foram elevadas em relação ao RTI de março (de 3,6% para 4,2% em 2018, e de 4% para 4,1% em 2019). No cenário que considera a trajetória de câmbio e juros do mercado, a projeção do IPCA para 2018 subiu de 3,8% para 4,2%. Num contexto inflacionário favorável e de recuperação econômica lenta, o Banco Central votou pela manutenção da taxa Selic em 6,5% a.a.. No entanto, a comunicação recente da autoridade monetária e os crescentes riscos externos e cambiais indicam fortemente que o ciclo de queda está encerrado, e segundo especialistas a expectativa é de manutenção dos juros, podendo haver elevação da taxa Selic à partir do próximo exercício. O câmbio doméstico deverá se manter pressionado ao longo dos próximos meses. Vetores internacionais, com destaque ao fortalecimento global do dólar e ao aumento mundial do protecionismo deverão continuar exercendo pressão. Internamente, a elevada incerteza eleitoral, os riscos fiscais e a frustração com a atividade econômica também devem pressionar a cotação da moeda estrangeira.

O Banco Central Norte Americano – FED, elevou novamente a taxa de juros e sinalizou a continuidade do aperto monetário. O comitê de política monetária (FOMC) elevou a taxa de juros em 0,25%, para o intervalo de 1,75% a 2,0% ao ano, em linha com a expectativa do mercado. No comunicado após a reunião, o comitê descreveu como sólido o atual crescimento, ao invés de moderado como mencionado na decisão anterior. O Banco Central Europeu –BCE, manteve o escopo da política monetária e anunciou a extensão do seu programa de compras de títulos, manteve a taxa principal de juros em zero e a taxa de depósito negativa em 0,40% a.a. Já a taxa de empréstimos segue em 0,25% a.a., também conforme o esperado pelo mercado. No campo das projeções, o BCE revisou para baixo a expectativa de crescimento econômico e elevou as projeções de inflação. Os dados mais fracos apresentados pela economia chinesa, aumentam a probabilidade do Banco do Povo da China – PboC afrouxar adicionalmente as condições monetárias, tendo em vista a meta de crescimento de 6,5% para esse ano. Espera-se ainda, por um menor ritmo nos próximos meses, fruto do mais fraco impulso de crédito e de uma possível intensificação das disputas comerciais com os EUA. Além disso, fatores estruturais como o elevado grau de endividamento e a alta propensão a poupar continuam limitando o avanço da atividade.



Prefeitura Municipal de Louveira

Secretaria de Administração

No mercado local, a dinâmica de revisões nas expectativas e previsões de vários indicadores devido a fatores locais, como os impactos da greve dos caminhoneiros e a volatilidade oriunda do processo eleitoral. Este cenário adverso e seus reflexos na confiança dos agentes econômicos justificam a estratégia de alta seletividade em novos portfólios de investimentos. No cenário externo, os conflitos comerciais e a normalização da política do FED (banco central americano) provocam arrefecimento nas expectativas globais de crescimento do PIB. Estes fatores devem continuar influenciando negativamente os mercados e mantendo o ambiente de menor apetite a risco dos investidores. Ademais, apesar da maior volatilidade dos fundos de investimento, do cenário eleitoral ainda bastante indefinido, a inflação está em patamar historicamente baixo e o processo de recuperação da atividade econômica permanece moderado, oferecendo espaço para absorver a atual depreciação cambial, sem que o Banco Central precise subir a taxa de juros no curto prazo.

A volatilidade dos ativos esteve em alta durante os primeiros meses de 2018. No momento de maior incerteza, o Banco Central e o Tesouro Nacional têm atuado no mercado, o que ajudou na recuperação parcial do mercado. Nesse contexto, continuamos atentos às situações apresentadas pelo mercado, prezando pelo conservadorismo, porém com pequeno desprendimento na alocação de recursos, especialmente no segmento de multimercado, diminuindo de forma gradual a alocação em fundos de investimento atrelados aos IMA's, aumentando a exposição à fundos de investimento atrelados ao CDI e ao IRFM-1, que mantém níveis de rentabilidade razoáveis em detrção ao risco oferecido, como forma de proteção dos recursos investidos, minimizando as possibilidades de perdas financeiras, direcionando os recursos de acordo com o acompanhamento do mercado financeiro de modo à estudar as possibilidades de alocação de forma a buscar atingir a mata atuarial estabelecida na política de investimentos do F.P.M.L..

Louveira, 25 de julho de 2018

Rita Celeste Dias Chamani
Presidente do Comitê de Investimentos

João André Bonamigo
Membro

Cláudio Aparecido de Alvarenga
Membro

João Niero
Membro

Vanda Costa Estabile
Membro

Eva Elizabete de Melo Teodoro
Membro



Prefeitura Municipal de Louveira

Secretaria de Administração

FUNDO DE PREVIDENCIA DO MUNICIPIO DE LOUVEIRA

RELATÓRIO SEMESTRAL DE ANÁLISE DAS RENTABILIDADES FINANCEIRAS

PERÍODO: JANEIRO/18 À JUNHO/18

BANCO DO BRASIL S/A			
GRUPO PREVIDENCIÁRIO			
Ag.:	2254-3	Conta:	2209-8
Fund. Legal: Artigo 7º, inciso I, alínea b - Res. 3.992/10			
Fund. Legal: Artigo 7º, inciso I, alínea b - Res. 3.992/10			
Fund. Legal: Artigo 7º, inciso I, alínea b - Res. 3.992/10			
Fund. Legal: Artigo 7º, inciso I, alínea b - Res. 3.992/10			
Mês	Rent. Fundo (%)	IRF-M 1	% do Benchmark
Jan/18	0,59%	0,59%	100,00%
Fev/18	0,52%	0,54%	96,30%
Mar/18	0,63%	0,66%	95,45%
Abr/18	0,48%	0,51%	94,86%
Mai/18	0,18%	0,20%	90,91%
Jun/18	0,50%	0,55%	91,74%
Total	2,93%	3,08%	95,37%

BANCO DO BRASIL S/A			
GRUPO PREVIDENCIÁRIO			
Ag.:	2254-3	Conta:	2209-8
Fund. Legal: Artigo 7º, inciso IV - Res. 3.992/10			
Fund. Legal: Artigo 7º, inciso IV - Res. 3.992/10			
Fund. Legal: Artigo 7º, inciso IV - Res. 3.992/10			
Fund. Legal: Artigo 7º, inciso IV - Res. 3.992/10			
Mês	Rent. Fundo (%)	CDI	% do Benchmark
Jan/18	0,57%	0,58%	97,88%
Fev/18	0,47%	0,46%	100,60%
Mar/18	0,54%	0,53%	101,49%
Abr/18	0,52%	0,52%	100,00%
Mai/18	0,51%	0,52%	98,08%
Jun/18	0,50%	0,52%	96,81%
Total	3,15%	3,16%	99,55%

BANCO DO BRASIL S/A			
GRUPO PREVIDENCIÁRIO			
Ag.:	2254-3	Conta:	2209-8
Fund. Legal: Artigo 7º, inciso I, alínea b - Res. 3.992/10			
Fund. Legal: Artigo 7º, inciso I, alínea b - Res. 3.992/10			
Fund. Legal: Artigo 7º, inciso I, alínea b - Res. 3.992/10			
Fund. Legal: Artigo 7º, inciso I, alínea b - Res. 3.992/10			
Mês	Rent. Fundo (%)	IMA-Geral EX-C	% do Benchmark
Jan/18	1,68%	1,68%	100,00%
Fev/18	0,72%	0,72%	100,00%
Mar/18	0,93%	0,95%	97,89%
Abr/18	0,27%	0,30%	90,00%
Mai/18	-1,47%	-1,45%	-
Jun/18	0,08%	0,10%	80,00%
Total	2,20%	2,29%	95,99%

BANCO DO BRASIL S/A			
GRUPO PREVIDENCIÁRIO			
Ag.:	2254-3	Conta:	2209-8
Fund. Legal: Artigo 7º, inciso III - Res. 3.992/10			
Fund. Legal: Artigo 7º, inciso III - Res. 3.992/10			
Fund. Legal: Artigo 7º, inciso III - Res. 3.992/10			
Fund. Legal: Artigo 7º, inciso III - Res. 3.992/10			
Mês	Rent. Fundo (%)	IMA-B 5	% do Benchmark
Jan/18	1,31%	1,33%	98,40%
Fev/18	0,52%	0,54%	96,47%
Mar/18	1,60%	1,62%	98,90%
Abr/18	0,40%	0,42%	96,02%
Mai/18	-1,57%	-1,56%	-
Jun/18	0,43%	0,45%	95,27%
Total	2,69%	2,81%	95,85%

BANCO DO BRASIL S/A			
GRUPO PREVIDENCIÁRIO			
Ag.:	2254-3	Conta:	2209-8
Fund. Legal: Artigo 7º, inciso IV - Res. 3.992/10			
Fund. Legal: Artigo 7º, inciso IV - Res. 3.992/10			
Fund. Legal: Artigo 7º, inciso IV - Res. 3.992/10			
Fund. Legal: Artigo 7º, inciso IV - Res. 3.992/10			
Mês	Rent. Fundo (%)	CDI	% do Benchmark
Jan/18	0,49%	0,58%	83,53%
Fev/18	0,39%	0,46%	83,20%
Mar/18	0,44%	0,53%	83,40%
Abr/18	0,43%	0,52%	82,41%
Mai/18	0,42%	0,52%	81,64%
Jun/18	0,43%	0,52%	82,55%
Total	2,63%	3,16%	83,05%



Prefeitura Municipal de Louveira

Secretaria de Administração

BANCO BRADESCO S/A			
GRUPO PREVIDENCIÁRIO			
Ag.:	2388-4	Conta:	42500-1
Fund. Legal: Artigo 7º, inciso IV - Res. 3.992/10			
Fund. Legal: Artigo 7º, inciso IV - Res. 3.992/10			
Fund. Legal: Artigo 7º, inciso IV - Res. 3.992/10			
Fund. Legal: Artigo 7º, inciso IV - Res. 3.992/10			
Mês	Rent. Fundo (%)	CDI	% do Benchmark
Jan/18	0,56%	0,58%	95,91%
Fev/18	0,44%	0,47%	95,30%
Mar/18	0,51%	0,53%	95,79%
Abr/18	0,49%	0,52%	95,36%
Mai/18	0,49%	0,52%	95,03%
Jun/18	0,49%	0,52%	95,46%
Total	3,02%	3,18%	95,02%

BANCO BRADESCO S/A			
GRUPO PREVIDENCIÁRIO			
Ag.:	2388-4	Conta:	42500-1
Fund. Legal: Artigo 7º, inciso III - Res. 3.992/10			
Fund. Legal: Artigo 7º, inciso III - Res. 3.992/10			
Fund. Legal: Artigo 7º, inciso III - Res. 3.992/10			
Fund. Legal: Artigo 7º, inciso III - Res. 3.992/10			
Mês	Rent. Fundo (%)	IMA-Geral	% do Benchmark
Jan/18	1,81%	1,76%	103,18%
Fev/18	0,78%	0,72%	109,38%
Mar/18	1,01%	0,96%	104,98%
Abr/18	0,26%	0,32%	81,98%
Mai/18	-1,59%	-1,43%	-
Jun/18	0,07%	0,12%	55,64%
Total	2,33%	2,45%	95,14%

BANCO BRADESCO S/A			
GRUPO PREVIDENCIÁRIO			
Ag.:	2388-4	Conta:	42500-1
Fund. Legal: Artigo 7º, inciso III - Res. 3.992/10			
Fund. Legal: Artigo 7º, inciso III - Res. 3.992/10			
Fund. Legal: Artigo 7º, inciso III - Res. 3.992/10			
Fund. Legal: Artigo 7º, inciso III - Res. 3.992/10			
Mês	Rent. Fundo (%)	IMA-B 5	% do Benchmark
Jan/18	1,32%	1,33%	98,93%
Fev/18	0,57%	0,54%	106,08%
Mar/18	1,65%	1,62%	101,91%
Abr/18	0,39%	0,42%	91,84%
Mai/18	-1,72%	-1,56%	-
Jun/18	0,38%	0,45%	84,70%
Total	2,58%	2,81%	92,06%

BANCO BRADESCO S/A			
GRUPO PREVIDENCIÁRIO			
Ag.:	2388-4	Conta:	42500-1
Fund. Legal: Artigo 7º, inciso I, alínea b - Res. 3.992/10			
Fund. Legal: Artigo 7º, inciso I, alínea b - Res. 3.992/10			
Fund. Legal: Artigo 7º, inciso I, alínea b - Res. 3.992/10			
Fund. Legal: Artigo 7º, inciso I, alínea b - Res. 3.992/10			
Mês	Rent. Fundo (%)	IRF-M 1	% do Benchmark
Jan/18	0,57%	0,59%	96,85%
Fev/18	0,52%	0,54%	95,91%
Mar/18	0,65%	0,66%	98,68%
Abr/18	0,50%	0,51%	97,94%
Mai/18	0,17%	0,20%	84,21%
Jun/18	0,50%	0,55%	92,45%
Total	2,94%	3,08%	95,70%

BANCO BRADESCO S/A			
GRUPO PREVIDENCIÁRIO			
Ag.:	2388-4	Conta:	42500-1
Fund. Legal: Artigo 7º, inciso IV - Res. 3.992/10			
Fund. Legal: Artigo 7º, inciso IV - Res. 3.992/10			
Fund. Legal: Artigo 7º, inciso IV - Res. 3.992/10			
Fund. Legal: Artigo 7º, inciso IV - Res. 3.992/10			
Mês	Rent. Fundo (%)	CDI	% do Benchmark
Jan/18	0,57%	0,58%	98,46%
Fev/18	0,49%	0,47%	105,42%
Mar/18	0,52%	0,53%	98,13%
Abr/18	0,51%	0,52%	97,63%
Mai/18	0,50%	0,52%	96,34%
Jun/18	0,51%	0,52%	97,81%
Total	3,14%	3,18%	98,90%

BANCO BRADESCO S/A			
GRUPO PREVIDENCIÁRIO			
Ag.:	2388-4	Conta:	42500-1
Fund. Legal: Artigo 7º, inciso IV - Res. 3.992/10			
Fund. Legal: Artigo 7º, inciso IV - Res. 3.992/10			
Fund. Legal: Artigo 7º, inciso IV - Res. 3.992/10			
Fund. Legal: Artigo 7º, inciso IV - Res. 3.992/10			
Mês	Rent. Fundo (%)	CDI	% do Benchmark
Jan/18	0,57%	0,58%	98,46%
Fev/18	0,49%	0,47%	105,42%
Mar/18	0,52%	0,53%	98,13%
Abr/18	0,51%	0,52%	97,63%
Mai/18	0,50%	0,52%	96,34%
Jun/18	0,51%	0,52%	97,81%
Total	3,14%	3,18%	98,90%



Prefeitura Municipal de Louveira

Secretaria de Administração

CAIXA ECONÔMICA FEDERAL			
GRUPO PREVIDENCIÁRIO			
Ag.:	1350	Conta:	53-7
Fundo: FI Brasil IMA-B 5 LP			
Segmento:	Renda Fixa	Benchmark:	IMA-B 5
Fund. Legal: Artigo 7º, inciso I, alínea b - Res. 3.992/10			
Mês	Rent. Fundo (%)	IMA-B 5	% do Benchmark
Jan/18	1,31%	1,33%	98,03%
Fev/18	0,53%	0,54%	98,63%
Mar/18	1,60%	1,62%	98,73%
Abr/18	0,41%	0,42%	96,15%
Mai/18	-1,59%	-1,56%	-
Jun/18	0,42%	0,45%	93,57%
Total	2,68%	2,81%	95,30%

CAIXA ECONÔMICA FEDERAL			
GRUPO PREVIDENCIÁRIO			
Ag.:	1350	Conta:	53-7
Fundo: FI Brasil IRFM-1 TP RF			
Segmento:	Renda Fixa	Benchmark:	IRF-M 1
Fund. Legal: Artigo 7º, inciso I, alínea b - Res. 3.992/10			
Mês	Rent. Fundo (%)	IRF-M 1	% do Benchmark
Jan/18	0,57%	0,59%	96,20%
Fev/18	0,53%	0,54%	98,67%
Mar/18	0,64%	0,66%	97,19%
Abr/18	0,49%	0,51%	96,52%
Mai/18	0,19%	0,20%	96,84%
Jun/18	0,50%	0,55%	91,08%
Total	2,95%	3,08%	95,97%

CAIXA ECONÔMICA FEDERAL			
GRUPO PREVIDENCIÁRIO			
Ag.:	1350	Conta:	53-7
Fundo: FI Brasil Títulos Públicos LP			
Segmento:	Renda Fixa	Benchmark:	CDI
Fund. Legal: Artigo 7º, inciso IV - Res. 3.992/10			
Mês	Rent. Fundo (%)	CDI	% do Benchmark
Jan/18	0,57%	0,58%	97,51%
Fev/18	0,45%	0,47%	96,13%
Mar/18	0,52%	0,53%	97,64%
Abr/18	0,50%	0,52%	95,83%
Mai/18	0,47%	0,52%	90,19%
Jun/18	0,49%	0,52%	94,32%
Total	3,02%	3,18%	95,22%

CAIXA ECONÔMICA FEDERAL			
GRUPO PREVIDENCIÁRIO			
Ag.:	1350	Conta:	53-7
Fundo: FI Brasil IDKA IPKA 2A TP RF LP			
Segmento:	Renda Fixa	Benchmark:	IDKA IPKA 2A
Fund. Legal: Artigo 7º, inciso I, alínea b - Res. 3.992/10			
Mês	Rent. Fundo (%)	IDKA IPKA 2A	% do Benchmark
Jan/18	0,95%	0,77%	124,31%
Fev/18	0,57%	0,63%	90,55%
Mar/18	1,52%	1,59%	95,24%
Abr/18	0,78%	0,82%	95,09%
Mai/18	-0,79%	-1,02%	-
Jun/18	0,21%	0,17%	123,11%
Total	3,27%	2,98%	109,63%

CAIXA ECONÔMICA FEDERAL			
GRUPO PREVIDENCIÁRIO			
Ag.:	1350	Conta:	53-7
Fundo: FI Brasil IMA-Geral TP RF LP			
Segmento:	Renda Fixa	Benchmark:	IMA-Geral
Fund. Legal: Artigo 7º, inciso IV - Res. 3.992/10			
Mês	Rent. Fundo (%)	IMA-Geral	% do Benchmark
Jan/18	1,68%	1,76%	95,75%
Fev/18	0,73%	0,72%	101,34%
Mar/18	0,93%	0,96%	96,70%
Abr/18	0,26%	0,32%	81,91%
Mai/18	-1,49%	-1,43%	-
Jun/18	0,08%	0,12%	62,40%
Total	2,17%	2,44%	88,97%



Prefeitura Municipal de Louveira

Secretaria de Administração

CAIXA ECONÔMICA FEDERAL			
GRUPO FINANCEIRO			
Ag.:	1350	Conta:	54-5
Fundo: FI Brasil IMA-B 5 LP			
Segmento:	Renda Fixa	Benchmark:	IMA-B 5
Fund. Legal: Artigo 7º, inciso I, alínea b - Res. 3.992/10			
Mês	Rent. Fundo (%)	IMA-B 5	% do Benchmark
Jan/18	1,31%	1,33%	98,03%
Fev/18	0,53%	0,54%	98,63%
Mar/18	1,60%	1,62%	98,73%
Abr/18	0,41%	0,42%	96,15%
Mai/18	-1,59%	-1,56%	-
Jun/18	0,42%	0,45%	93,57%
Total	2,68%	2,81%	95,30%

CAIXA ECONÔMICA FEDERAL			
GRUPO FINANCEIRO			
Ag.:	1350	Conta:	54-5
Fundo: FI Brasil IRFM-1 TP RF			
Segmento:	Renda Fixa	Benchmark:	IRF-M 1
Fund. Legal: Artigo 7º, inciso I, alínea b - Res. 3.992/10			
Mês	Rent. Fundo (%)	IRF-M 1	% do Benchmark
Jan/18	0,57%	0,59%	96,20%
Fev/18	0,53%	0,54%	98,67%
Mar/18	0,64%	0,66%	97,19%
Abr/18	0,49%	0,51%	96,52%
Mai/18	0,19%	0,20%	96,84%
Jun/18	0,50%	0,55%	91,08%
Total	2,95%	3,08%	95,97%

CAIXA ECONÔMICA FEDERAL			
GRUPO FINANCEIRO			
Ag.:	1350	Conta:	54-5
Fundo: FI Brasil Títulos Públicos LP			
Segmento:	Renda Fixa	Benchmark:	CDI
Fund. Legal: Artigo 7º, inciso IV - Res. 3.992/10			
Mês	Rent. Fundo (%)	CDI	% do Benchmark
Jan/18	0,57%	0,58%	97,51%
Fev/18	0,45%	0,47%	96,13%
Mar/18	0,52%	0,53%	97,64%
Abr/18	0,50%	0,52%	95,83%
Mai/18	0,47%	0,52%	90,19%
Jun/18	0,49%	0,52%	94,32%
Total	3,02%	3,18%	95,22%

CAIXA ECONÔMICA FEDERAL			
GRUPO FINANCEIRO			
Ag.:	1350	Conta:	54-5
Fundo: FI Brasil IDKA IPKA 2A TP RF LP			
Segmento:	Renda Fixa	Benchmark:	IDKA IPKA 2A
Fund. Legal: Artigo 7º, inciso I, alínea b - Res. 3.992/10			
Mês	Rent. Fundo (%)	IDKA IPKA 2A	% do Benchmark
Jan/18	0,95%	0,77%	124,31%
Fev/18	0,57%	0,63%	90,55%
Mar/18	1,52%	1,59%	95,24%
Abr/18	0,78%	0,82%	95,09%
Mai/18	-0,79%	-1,02%	-
Jun/18	0,21%	0,17%	123,11%
Total	3,27%	2,98%	109,63%

CAIXA ECONÔMICA FEDERAL			
GRUPO FINANCEIRO			
Ag.:	1350	Conta:	54-5
Fundo: FI Brasil IMA-Geral TP RF LP			
Segmento:	Renda Fixa	Benchmark:	IMA-Geral
Fund. Legal: Artigo 7º, inciso IV - Res. 3.992/10			
Mês	Rent. Fundo (%)	IMA-Geral	% do Benchmark
Jan/18	1,68%	1,76%	95,75%
Fev/18	0,73%	0,72%	101,34%
Mar/18	0,93%	0,96%	96,70%
Abr/18	0,26%	0,32%	81,91%
Mai/18	-1,49%	-1,43%	-
Jun/18	0,08%	0,12%	62,40%
Total	2,17%	2,44%	88,97%



Prefeitura Municipal de Louveira

Secretaria de Administração

BANCO ITAÚ S.A.			
GRUPO FINANCEIRO			
Ag.:	110	Conta:	1791-0
Fundo: Itaú Inflation 5 RF FIC FI			
Segmento:	Renda Fixa	Benchmark:	IMA-B 5
Fund. Legal: Artigo 7º, inciso I, alínea b - Res. 3.992/10			
Mês	Rent. Fundo (%)	IMA-B 5	% do Benchmark
Jan/18	1,30%	1,33%	97,45%
Fev/18	0,51%	0,54%	94,62%
Mar/18	1,58%	1,62%	97,53%
Abr/18	0,39%	0,42%	92,64%
Mai/18	-1,59%	-1,56%	-
Jun/18	0,41%	0,45%	91,11%
Total	2,60%	2,81%	92,47%

BANCO ITAÚ S.A.			
GRUPO FINANCEIRO			
Ag.:	110	Conta:	1791-0
Fundo: Itaú Institucion RF Pre Fixado LP FIC FI			
Segmento:	Renda Fixa	Benchmark:	IRF-M
Fund. Legal: Artigo 7º, inciso I, alínea b - Res. 3.992/10			
Mês	Rent. Fundo (%)	IRF-M	% do Benchmark
Jan/18	1,26%	1,30%	96,92%
Fev/18	1,08%	1,10%	98,18%
Mar/18	1,28%	1,32%	96,97%
Abr/18	0,43%	0,47%	91,49%
Mai/18	-1,89%	-1,85%	-
Jun/18	0,02%	0,04%	50,00%
Total	2,16%	2,37%	91,38%

BANCO ITAÚ S.A.			
GRUPO FINANCEIRO			
Ag.:	110	Conta:	1791-0
Fundo: Itaú Soberano RF Simples LP FICFI			
Segmento:	Renda Fixa	Benchmark:	CDI
Fund. Legal: Artigo 7º, inciso IV - Res. 3.992/10			
Mês	Rent. Fundo (%)	CDI	% do Benchmark
Jan/18	0,57%	0,58%	97,69%
Fev/18	0,45%	0,47%	97,08%
Mar/18	0,52%	0,53%	97,61%
Abr/18	0,51%	0,52%	98,46%
Mai/18	0,50%	0,52%	96,53%
Jun/18	0,51%	0,52%	98,46%
Total	3,10%	3,18%	97,61%

BANCO ITAÚ S.A.			
GRUPO FINANCEIRO			
Ag.:	110	Conta:	1791-0
Fundo: Itaú Soberano Renda Fixa IRFM-1 FI			
Segmento:	Renda Fixa	Benchmark:	IRF-M 1
Fund. Legal: Artigo 7º, inciso I, alínea b - Res. 3.992/10			
Mês	Rent. Fundo (%)	IRF-M 1	% do Benchmark
Jan/18	0,57%	0,59%	96,61%
Fev/18	0,52%	0,54%	96,30%
Mar/18	0,64%	0,66%	96,97%
Abr/18	0,50%	0,51%	98,81%
Mai/18	0,19%	0,20%	95,96%
Jun/18	0,49%	0,55%	89,91%
Total	2,94%	3,08%	95,70%

BANCO ITAÚ S.A.			
GRUPO FINANCEIRO			
Ag.:	110	Conta:	1791-0
Fundo: Itaú Institucional Alocação Dinâmica RF FICFI			
Segmento:	Renda Fixa	Benchmark:	IPCA + 6%
Fund. Legal: Artigo 7º, inciso IV - Res. 3.992/10			
Mês	Rent. Fundo (%)	IPCA + 6%	% do Benchmark
Jan/18	1,49%	0,79%	188,61%
Fev/18	0,74%	0,82%	90,24%
Mar/18	1,03%	0,59%	174,58%
Abr/18	0,33%	0,72%	45,83%
Mai/18	-0,35%	0,90%	-
Jun/18	0,59%	1,76%	33,52%
Total	3,88%	5,71%	68,02%



Prefeitura Municipal de Louveira

Secretaria de Administração

ANÁLISE E OBSERVAÇÕES: As aplicações financeiras realizadas pelo Fundo de Previdência do Município de Louveira - F.P.M.L., estão alocadas nas seguintes instituições financeiras: Banco do Brasil S/A; Caixa Econômica Federal; Banco Bradesco S/A e Banco do Itaú S/A. 100% (cem por cento) dos recursos do F.P.M.L. estão alocados no segmento de renda fixa, estando sujeito às oscilações do mercado financeiro e em conformidade a Resolução 3922/2010.

No primeiro semestre de 2018 verificou-se grande volatilidade nos fundos de investimentos atrelados aos índices IMA-B-5, IMA Geral, IRF-M, IPCA+6% e IDKA IPCA 2A, mantendo-se num grau médio de volatilidade os fundos de investimentos atrelados ao índice IRFM-1 e com pouca variação nos fundos atrelados ao índice do CDI. Sendo analisado o primeiro semestre de 2018 com relação às rentabilidades obtidas pelos fundos de investimento verificou-se que todas ficaram muito próximas do respectivo benchmark e que as rentabilidades obtidas pelos fundos de investimento ficaram muito próximas de 3% no período, e que os fundos de investimento atrelados aos índices IMA-B-5, IMA Geral e IRF-M, obtiveram rentabilidades ligeiramente inferiores aos demais fundos de investimentos.

ANÁLISE MACROECONOMICA:

O Banco Central Norte Americano – FED, elevou novamente a taxa de juros e sinalizou a continuidade do aperto monetário. O comitê de política monetária (FOMC) elevou a taxa de juros em 0,25%, para o intervalo de 1,75% a 2,0% ao ano, em linha com a expectativa do mercado. No comunicado após a reunião, o comitê descreveu como sólido o atual crescimento, ao invés de moderado como mencionado na decisão anterior. O Banco Central Europeu –BCE, manteve o escopo da política monetária e anunciou a extensão do seu programa de compras de títulos, manteve a taxa principal de juros em zero e a taxa de depósito negativa em 0,40% a.a. Já a taxa de empréstimos segue em 0,25% a.a., também conforme o esperado pelo mercado. No campo das projeções, o BCE revisou para baixo a expectativa de crescimento econômico e elevou as projeções de inflação. Os dados mais fracos apresentados pela economia chinesa, aumentam a probabilidade do Banco do Povo da China – PboC afrouxar adicionalmente as condições monetárias, tendo em vista a meta de crescimento de 6,5% para esse ano. Espera-se ainda, por um menor ritmo nos próximos meses, fruto do mais fraco impulso de crédito e de uma possível intensificação das disputas comerciais com os EUA. Além disso, fatores estruturais como o elevado grau de endividamento e a alta propensão a poupar continuam limitando o avanço da atividade. No mercado local, a dinâmica de revisões nas expectativas e previsões de vários indicadores devido a fatores locais, como os impactos da greve dos caminhoneiros e a volatilidade oriunda do processo eleitoral. Este cenário adverso e seus reflexos na confiança dos agentes econômicos justificam a estratégia de alta seletividade em novos portfólios de investimentos. No cenário externo, os conflitos comerciais e a normalização da política do FED (banco central americano) provocam arrefecimento nas expectativas globais de crescimento do PIB. Estes fatores devem continuar influenciando negativamente os mercados e mantendo o ambiente de menor apetite a risco dos investidores. Ademais, apesar da maior volatilidade dos fundos de investimento, do cenário eleitoral ainda bastante indefinido, a inflação está em patamar historicamente baixo e o processo de recuperação da atividade econômica permanece moderado, oferecendo espaço para absorver a atual depreciação cambial, sem que o Banco Central precise subir a taxa de juros no curto prazo.



Prefeitura Municipal de Louveira

Secretaria de Administração

No mercado interno brasileiro as evidências de que a retomada econômica segue lentamente tem se acumulado, levando especialistas à sucessivas revisões baixistas, vislumbrando a continuidade de um avanço modesto da atividade econômica; a recente paralisação dos caminhoneiros traz um viés de baixa aos números. O desempenho do consumo deverá ser apenas satisfatório, contando com o apoio do menor nível de endividamento das famílias, do baixo juro real e do avanço moderado da população ocupada, confiança e crédito. Já a ociosidade e incerteza elevadas, além da demora na recuperação do crédito, provavelmente seguirão limitando a evolução da taxa de investimento. Para o 2º semestre de 2018, o cenário de incertezas contempla ainda a existência de riscos externos e de um cenário político doméstico incerto. O IPCA permanece baixo. O comportamento bastante favorável dos preços dos alimentos e os efeitos da modesta atividade econômica, associados à ancoragem das expectativas inflacionárias, explicam o seu atual patamar. Em seu Relatório Trimestral de Inflação (RTI), o BC atualizou suas projeções de inflação e crescimento econômico. As projeções de IPCA com taxa de juros e câmbio constantes foram elevadas em relação ao RTI de março (de 3,6% para 4,2% em 2018, e de 4% para 4,1% em 2019). No cenário que considera a trajetória de câmbio e juros do mercado, a projeção do IPCA para 2018 subiu de 3,8% para 4,2%. Num contexto inflacionário favorável e de recuperação econômica lenta, o Banco Central votou pela manutenção da taxa Selic em 6,5% a.a.. No entanto, a comunicação recente da autoridade monetária e os crescentes riscos externos e cambiais indicam fortemente que o ciclo de queda está encerrado, e segundo especialistas a expectativa é de manutenção dos juros, podendo haver elevação da taxa Selic à partir do próximo exercício. O câmbio doméstico deverá se manter pressionado ao longo dos próximos meses. Vetores internacionais, com destaque ao fortalecimento global do dólar e ao aumento mundial do protecionismo deverão continuar exercendo pressão. Internamente, a elevada incerteza eleitoral, os riscos fiscais e a frustração com a atividade econômica também devem pressionar a cotação da moeda estrangeira. A volatilidade dos ativos esteve em alta durante os primeiros meses de 2018. No momento de maior incerteza, o Banco Central e o Tesouro Nacional têm atuado no mercado, o que ajudou na recuperação parcial do mercado. Nesse contexto, continuamos atentos às situações apresentadas pelo mercado, prezando pelo conservadorismo, porém com pequeno desprendimento na alocação de recursos, especialmente no segmento de multimercado, diminuindo de forma gradual a alocação em fundos de investimento atrelados aos IMA's, aumentando a exposição à fundos de investimento atrelados ao CDI e ao IRFM-1, que mantém níveis de rentabilidade razoáveis em detrção ao risco oferecido, como forma de proteção dos recursos investidos, minimizando as possibilidades de perdas financeiras, direcionando os recursos de acordo com o acompanhamento do mercado financeiro de modo à estudar as possibilidades de alocação de forma a buscar atingir a mata atuarial estabelecida na política de investimentos do F.P.M.L..

Louveira, 25 de julho de 2018

Rita Celeste Dias Chamani

Presidente do Comitê de Investimentos

João André Bonamigo

Membro

Cláudio Aparecido de Alvarenga

Membro

João Niero

Membro

Vanda Costa Estabile

Membro

Eva Elizabete de Melo Teodoro

Membro

QUEIMADA É CRIME QUEM ACENDE TEM QUE PAGAR

DENUNCIE 3878 1512





IMPrensa Oficial DO MUNICÍPIO DE LOUVEIRA

Informativo
Municipal

Poder Legislativo

Rua Wagner Luiz Bevilacqua, 35 – Bairro Guembê – CEP: 13290-000 – Louveira/SP
www.camaralouveira.sp.gov.br – Fone: (19) 3878-9420

14ª SESSÃO ORDINÁRIA DE 2018 – 4/7/2018

EXPEDIENTE

LEITURA

Aprovada a Ata da 13ª Sessão Ordinária, realizada em 21.8.2018

PROJETO DE LEI Nº 37/2018

“Institui o Plano Diretor de Desenvolvimento Turístico de Louveira”.

CAPÍTULO I

DOS PRINCÍPIOS DO PLANO DIRETOR DE DESENVOLVIMENTO TURÍSTICO DE LOUVEIRA:

Art. 1º O PDT (Plano Diretor de Turismo de Louveira) é um instrumento de planejamento capaz de orientar o desenvolvimento econômico, político e social do turismo no Município, visando à melhoria das condições de vida de sua população, com inclusão social e respeito ao meio ambiente.

Art. 2º O presente Plano Diretor de Turismo de Louveira (PDT) determina que a missão do município em relação à atividade turística será a de proporcionar experiências memoráveis integrando vocação turística e artística, a partir de diversificada oferta turística e produtos turísticos competitivos, buscando consolidar-se como principal destino de visitação turística e produção artesanal do Brasil, diversificando as opções de lazer e entretenimento, principalmente em função da arte, cultura, gastronomia, e com respeito a todas as dimensões da sustentabilidade e a acessibilidade.

CAPÍTULO II

DOS OBJETIVOS, CONTEÚDO E ABRANGÊNCIA

Art. 3º O PDT tem por objetivo formular a política municipal de turismo, visando criar condições para o incremento e o desenvolvimento da atividade turística no Município de Louveira e ainda:

I – Promover o desenvolvimento da atividade turística respeitando os limites de uso dos recursos naturais e culturais;

II – Envolver a comunidade local no processo de desenvolvimento do turismo;

III – Fortalecer a cooperação, integração e informação entre a iniciativa privada, poder público e o terceiro setor no turismo;

IV – Promover, incentivar e ampliar o desenvolvimento de infraestrutura turística e de apoio ao turismo;

V – Estimular e promover a formação profissional no setor de turismo e hospitalidade;

VI – Promover a educação sobre o turismo;

VII – Fomentar a implantação, estruturação e diversificação da oferta turística;

VIII – Supervisionar e regular a oferta turística;

IX – Promover e fomentar o desenvolvimento de estudos e pesquisas de interesse turístico;

X – Promover o turismo do município;

XI – Buscar, através de ações integradas, a segurança e a qualidade dos serviços oferecidos aos visitantes na cidade;

XII – Estimular a criação de mecanismos de apoio ao turista.

Art. 4º Tem como finalidade orientar a atuação da administração pública e da iniciativa privada, segundo os imperativos da democracia e da justiça social, sendo este um instrumento de implantação da atribuição da Secretaria Municipal de Desenvolvimento Econômico, através da Divisão de Turismo da Prefeitura Municipal de Louveira.

Art. 5º Esta lei institui o Plano de Desenvolvimento Turístico (PDT), estabelecendo, os objetivos, metas, estratégias, programas e respectivos projetos, na forma dos Volumes anexados I, II, III e IV, distribuídos da seguinte forma:

- a) Produto I - Inventário da Oferta Turística;
- b) Produto II - Diagnóstico Turístico;
- c) Produto III - Pesquisas de Demanda e Sensibilidade Turística;
- d) Produto IV - Prognóstico de Infraestrutura Turística.

Art. 6º O Plano Diretor de Desenvolvimento Turístico tem como área de abrangência a totalidade do território municipal.

Art. 7º Quaisquer atividades turísticas, que venham a se instalar no Município, independente da origem da solicitação, ficarão sujeitas às normas dispostas neste Plano Diretor de Desenvolvimento Turístico e Plano Diretor da Cidade.

CAPÍTULO III

DAS DIRETRIZES DO DESENVOLVIMENTO TURÍSTICO MUNICIPAL

Art. 8º - O poder público municipal, no âmbito de suas competências, promoverá ações necessárias à adequação da infraestrutura básica e de apoio para o desenvolvimento sustentável do turismo no município, adotando as seguintes diretrizes:

I – Promoção e incentivo à implantação de infraestrutura urbana e rural de acesso ao município e nos atrativos naturais, rurais, culturais e históricos, de forma segura, confiável e de mínimo impacto;

II - Implantação, ampliação e modernização da infraestrutura pública de atendimento ao turista;

III – Implantação permanente do sistema de Sinalização Turística no município, aos padrões recomendados pelas organizações oficiais nacionais e internacionais;

IV – Valorização paisagística das áreas verdes e de lazer e das demais áreas públicas do município;

V – Promover e estabelecer mecanismos para a revitalização e manutenção de áreas e imóveis do patrimônio histórico e cultural do município;

VI – Revisões periódicas a cada três anos, ou quando se fizer necessário, do Plano Municipal de Turismo Sustentável;

VII – Definir, em conjunto com a Secretaria de Desenvolvimento Econômico, através da Divisão de Turismo e o Conselho Municipal de Turismo as ações de investimento públicos municipais em obras para a melhoria de infraestrutura turística;

VIII – Estimular, através de ações integradas, a oferta de segurança ao turista;

IX – Implantar sistema de divulgação e apoio ao turista, inclusive digital;

X – Fomentar a implantação de infraestrutura de acessibilidade de acordo com o que estabelece Norma ABNT NBR9050.

Parágrafo único. As diretrizes, metas e projetos detalhados constam dos anexos, referidos no art. 5º dessa Lei complementar.

Art. 9º - Para o desenvolvimento sustentável da atividade turística deverão ser implantados mecanismos de controle de qualidade e monitoramento da oferta turística mediante as seguintes ações:

I – Incentivo às empresas para buscarem certificações de qualidade e de classificação;

II – Manter cadastro permanente e atualizado dos prestadores de serviços turísticos;

III – Fomentar o cadastro das empresas turísticas e demais empresas autorizadas pelo Ministério do Turismo a fazer parte do CADASTUR;

IV – Implantar sistema de avaliação periódica sobre a qualidade dos serviços turísticos;

V – Estimular as ações de captação e promoção de eventos municipais, regionais e nacionais.

CAPÍTULO IV DA IMPLANTAÇÃO, RECURSOS, ALTERAÇÕES E REVISÃO

Art. 10 Para a viabilização do Plano Diretor de Desenvolvimento Turístico poderão ser utilizados instrumentos financeiros destinados à sua implantação, além das Leis Orçamentárias Constitucionais, as taxas, tarifas e os recursos arrecadados, aqueles criados pela Legislação Municipal ou previstos por esta Lei complementar, a seguir discriminados:

I - Recursos provenientes do Fundo Municipal de Turismo;

II - Taxas e tarifas existentes ou que venham a ser criadas, nos termos da Lei, com a aprovação do Poder Legislativo Municipal;

III - Recursos provenientes de subvenções, convênios e produtos de aplicações de créditos, celebrados com os organismos nacionais ou internacionais e aqueles oriundos do exercício do poder de polícia.

Parágrafo único. Outros instrumentos financeiros poderão ser instituídos por Lei Municipal.

Art. 11 O Município poderá instituir por lei, incentivos fiscais para o atendimento dos objetivos e diretrizes deste Plano Diretor de Desenvolvimento Turístico, desde que esteja de acordo com o art. 14 da Lei nº 101, de 04 de maio de 2000 - Lei de Responsabilidade Fiscal.

Art. 12 A exclusão ou alteração de programas constantes desta Lei bem como a inclusão de novos programas ou projetos serão propostas pelo Poder Executivo, através de projeto de lei de revisão do plano ou projeto de lei específico.

Parágrafo único. O COMTUR de acordo com suas atribuições poderá encaminhar, requerer ou solicitar alterações de acordo com aprovação em suas instâncias deliberativas no rito e forma requeridos por Lei.

Art. 13 Esta Lei entrará em vigor na data de sua publicação, revogadas as disposições em contrário.

Louveira, 28 de agosto de 2018.

NICOLAU FINAMORE JUNIOR
PREFEITO MUNICIPAL

JUSTIFICATIVA

Louveira 28 de agosto de 2018

Senhor Presidente e
Senhores Vereadores,

Submetemos a apreciação de Vossas Excelências o presente Projeto de Lei que institui o Plano Diretor de Desenvolvimento Turístico de Louveira.

O Plano Diretor de Turismo é um instrumento básico da política de desenvolvimento do

Município, pois sua principal finalidade é fornecer orientação ao Poder Público e a iniciativa privada na construção dos espaços urbanos e rurais na oferta dos serviços públicos essenciais para o desenvolvimento sustentável do turismo, visando promover o turismo como fator de desenvolvimento social, econômico e cultural, através da formulação de políticas para o setor do turismo e correlatos.

Determina a missão do município em relação à atividade turística, proporcionando experiências memoráveis integrando vocação turística e artística, a partir de diversificada oferta turística e produtos turísticos competitivos, buscando consolidar-se como principal destino de visitação turística e produção artesanal do Brasil.

O plano diretor encontra-se dividido em capítulos que visam apresentar o município de Louveira quanto aos atrativos turísticos, equipamentos de apoio ao turismo, estrutura urbana e rural, os aspectos ambientais e socioeconômicos do município, bem como as ações de promoção para o desenvolvimento do turismo sustentável, identificando as carências e obras de infraestrutura turísticas importantes para a promoção do turismo, assim como as ações de comunicação essenciais para o fomento do turismo local e regional de Louveira.

O capítulo 1 apresenta uma introdução, contextualizando o turismo no Brasil; o capítulo 2 apresenta o inventário; o capítulo 3 apresenta o diagnóstico da oferta turística; o capítulo 4 apresenta o plano ambiental; o capítulo 5 apresenta o plano de georreferenciamentos e legislação de Interesse turístico de Louveira; o capítulo 6 apresenta o plano de marketing e comunicação turística de Louveira; o capítulo 7 apresenta o plano de obras de infraestrutura turística; o capítulo 8 apresenta a matriz ponderada do turismo.

Diante do exposto, contando com a costumeira eficiência de Vossa Excelência e ilustres Pares no trato dos assuntos de interesse público, aguardamos a aprovação do Projeto na forma proposta, **em regime de urgência**, renovando protestos de elevado apreço.

NICOLAU FINAMORE JUNIOR
PREFEITO MUNICIPAL DE LOUVEIRA

Ao Excelentíssimo Senhor

JOSÉ MARCOS RODRIGUES DE OLIVEIRA

D.D. Presidente da Câmara Municipal de Louveira – SP

Os anexos da matéria encontram-se em:

<http://louveira.sp.gov.br/site/arquivos/196/sedec--plano-diretor-de-turismo->

PROJETOS DE DECRETO LEGISLATIVO

PROJETO DE DECRETO LEGISLATIVO Nº 2/2018

CONCEDE O TÍTULO DE CIDADÃO LOUVEIRENSE.

AUTORIA: VEREADOR LUIZ CARLOS ROSA

PROJETO DE DECRETO LEGISLATIVO Nº 3/2018

CONCEDE O “TÍTULO DE CIDADÃO LOUVEIRENSE”.

AUTORIA: VEREADOR CLAUDENILDO GOMES DA CRUZ

PROJETO DE DECRETO LEGISLATIVO Nº 4/2018

CONCEDE O “TÍTULO DE CIDADÃO LOUVEIRENSE”.

AUTORIA: VEREADOR RODRIGO CESAR REGORÃO VERONEZI

PROJETO DE DECRETO LEGISLATIVO Nº 5/2018

CONCEDE A “MEDALHA GASPAS DE OLIVEIRA”.

AUTORIA: VEREADOR LAÉCIO NERIS DE ALMEIDA

PROJETO DE DECRETO LEGISLATIVO Nº 6/2018

CONCEDE O “TÍTULO DE CIDADÃO LOUVEIRENSE”.

AUTORIA: VEREADOR EDSON FERREIRA

PROJETO DE DECRETO LEGISLATIVO Nº 7/2018

CONCEDE O “TÍTULO DE CIDADÃO LOUVEIRENSE”.

AUTORIA: VEREADORA PRISCILLA CINTHIA FINAMORE DEGASPARI

PROJETO DE DECRETO LEGISLATIVO Nº 8/2018

CONCEDE O “TÍTULO DE CIDADÃO LOUVEIRENSE”.

Autoria: Vereador Hélio Rocha Oliveira

PROJETO DE DECRETO LEGISLATIVO Nº 9/2018
 CONCEDE O TÍTULO DE “CIDADÃO LOUVEIRENSE”.
 Autoria: Vereador Nilson Souza Cruz

PROJETO DE RESOLUÇÃO Nº 04/2018

Autoriza a Câmara Municipal a efetuar despesas para custear a realização da solenidade de entrega de títulos honoríficos em 2018.
 Autoria: Mesa Diretora.

Art. 1º Fica a Câmara Municipal de Louveira autorizada a custear a solenidade de entrega de títulos honoríficos em 2018.

Art. 2º As despesas decorrentes da execução da presente Resolução, serão suportadas pela dotação orçamentária de nº 3.3.90.39 – outros serviços de terceiros/pessoa jurídica e nº 3.3.90.36 – outros serviços de terceiros/pessoa física.

Art. 3º Esta Resolução entra em vigor na data de sua publicação, revogadas as disposições em contrário.

Plenário Vereador José Chiquetto,
 Louveira, 3 de setembro de 2018.

JOSÉ MARCOS RODRIGUES DE OLIVEIRA
 Presidente

RODRIGO CÉSAR REGORÃO VERONEZI
 1º Secretário

CLAUDENILDO GOMES DA CRUZ
 2º Secretário

JUSTIFICATIVA - PROJETO DE RESOLUÇÃO Nº 4/2018

Justifica-se a presente Resolução visto que a Câmara Municipal de Louveira pretende realizar, no ano de 2018, a solenidade de entrega de títulos honoríficos às pessoas que reconhecidamente tenham prestado relevantes serviços ao município, conforme prevê a Resolução nº 003/2003/CM, de 25 de junho de 2003.

Referida concessão de títulos honoríficos é atribuição privativa da Edilidade, conforme dispõe o art. 34, inciso XVII da Lei Orgânica Municipal.

Para que a concessão das honrarias citadas na Resolução supra mencionada se realize, é necessária toda uma estrutura organizacional, estrutural e financeira, uma vez que tem que confeccionar os pergaminhos e medalhas, que serão entregues aos homenageados, bem como, montado o local físico onde se realizará a solenidade.

Por oportuno, vale frisar que os homenageados, são aqueles que reconhecidamente prestaram algum serviço relevante ao município, assim, imperativo se faz a execução de Sessão Solene para tal desiderato.

Por todo o exposto, apresentamos a presente proposição contando com o apoio de Vossas Excelências para a viabilização da Solenidade de entrega das Honrarias de 2018.

JOSÉ MARCOS RODRIGUES DE OLIVEIRA
 Presidente

RODRIGO CÉSAR REGORÃO VERONEZI
 1º Secretário

CLAUDENILDO GOMES DA CRUZ
 2º Secretário

REQUERIMENTOS

REQUERIMENTO Nº 30/2018

ASSUNTO: URGÊNCIA
(APROVADO)

REQUEREMOS, nos termos regimentais, dispensados todos os interstícios

regimentais, sejam as proposituras, abaixo descritas, incluídas na Ordem do Dia da presente sessão – 14ª Sessão Ordinária de 2018, em 4.09.2018:

1. PROJETO DE LEI Nº 30/2018
 ALTERA O ARTIGO 5º DA LEI MUNICIPAL Nº 2567, DE 20 DE DEZEMBRO DE 2017 E DÁ OUTRAS PROVIDÊNCIAS.

Autoria: Executivo Municipal.

2. PROJETO DE LEI Nº 32/2018
 INSTITUI NO MUNICÍPIO DE LOUVEIRA “O DIA DO EMPREENDEDORISMO”, NA FORMA E CONDIÇÕES QUE ESPECIFICA.

Autoria: Vereador Laécio Neris de Almeida.

3. PROJETO DE LEI Nº 33/2018
 INSTITUI NO MUNICÍPIO DE LOUVEIRA A “SEMANA MUNICIPAL DA LUTA DA PESSOA PORTADORA DE DEFICIÊNCIA”, NA FORMA E CONDIÇÕES QUE ESPECIFICA.

Autoria: Vereador Laécio Neris de Almeida.

4. PROJETO DE LEI Nº 34/2018
 INSTITUI NO MUNICÍPIO DE LOUVEIRA A “SEMANA MUNICIPAL DE PREVENÇÃO AO CÂNCER BUCAL”, NA FORMA E CONDIÇÕES QUE ESPECIFICA

Autoria: Vereador Laécio Neris de Almeida.

Plenário Vereador José Chiquetto,
 Louveira, 3 de setembro de 2018.

Vereadores:

José Marcos Rodrigues de Oliveira
 Rodrigo César Regorão Veronezi
 Claudenildo Gomes da Cruz
 Helio Rocha Oliveira
 Priscilla Cinthia Finamore Degaspari

MOÇÕES

MOÇÃO N.º 20/2018

ASSUNTO: CONGRATULAÇÕES E APLAUSOS PELOS 10 ANOS DE EXISTENCIA DO CEI
(APROVADA)

CONSIDERANDO que O CEIL- Centro Educacional Integrado de Louveira- BAIRO, Fundada através do decreto 3214, de 08 de janeiro de 2008, foi a primeira escola de período integral no município de Louveira, está situada a rua Leone Bertolini , 397, Bairro Santo Antonio.

CONSIDERANDO que Desenvolve no período de recreação oficinas de dobradura, contação de histórias, massinha, música/ dança, pintura e jogos/brincadeiras. Oferece as modalidades futsal, futebol, basquete, vôlei, rugby, handbol, criatividade, recreação, Karatê, tabuleiro, artes marciais, atletismo.

CONSIDERANDO que Em parceria da Secretaria Municipal de Educação e Secretaria Municipal de Esporte Lazer e Juventude, o CEIL atende das 6h às 18h, aproximadamente 870 alunos entre o Ensino Fundamental e Educação Infantil, na faixa etária de 4 à 10 anos.

CONSIDERANDO que A equipe de profissionais é composta por Fernanda Cristina Hamaué Diório, como Gestora e as Coordenadoras: Sílvia Maria de Oliveira, Denise Ofélia Álamo dos Santos, Rosângela Ferreira Pessoa Scocco, Flávia Martins Gomes, 19 funcionários em geral, 30 monitores e 53 professores .

CONSIDERANDO que Neste ano completou dez anos e tem como missão continuar garantindo o desenvolvimento das crianças em todas as suas dimensões- intelectual, física, emocional, social e cultural. Promovendo sempre a equidade ao reconhecer o direito de todos de aprender e acessar oportunidades educativas diferenciadas e diversificadas.

APRESENTO à Mesa, ouvido o Soberano Plenário e dispensadas às formalidades regimentais, a presente **MOÇÃO DE CONGRATULAÇÕES E APLAUSOS** ao CEIL- Centro Educacional Integrado de Louveira. A Câmara Municipal de Louveira, através deste Vereador que o subscreve agradece pela dedicação.

Plenário Vereador José Chiquetto,

Louveira, 4 de setembro de 2018.

HELIO ROCHA OLIVEIRA
Vereador

INDICAÇÕES

Nº 405/2018 - SOLICITA PROVIDÊNCIAS NO SENTIDO DE QUE SEJA IMPLANTADA UMA VIATURA DA GUARDA MUNICIPAL (GM) NO PERÍODO NOTURNO, QUANDO FAMILIARES ESTIVEREM VELANDO SEUS ENTES QUERIDOS.
AUTORIA: VEREADOR JOSÉ CLODOALDO MARTINS

Nº 406/2018 - SOLICITA PROVIDÊNCIAS PARA INICIAR ESTUDOS VISANDO A POSSIBILIDADE DE SUBSIDIAR NO MUNICÍPIO EM PARCERIAS COM AS AUTOS ESCOLAS A CNH SOCIAL PARA PESSOAS COMPROVADAMENTE DE BAIXA RENDA QUE AINDA NÃO TIRARAM A CARTEIRA DE MOTORISTA.
AUTORIA: VEREADOR JOSÉ MARCOS RODRIGUES DE OLIVEIRA

Nº 407/2018 - SOLICITA PROVIDÊNCIAS NO SENTIDO DE ENVIAR A ESTE LEGISLATIVO, PROJETO DE LEI QUE AUTORIZA O PODER EXECUTIVO A IMPLANTAR CRECHES NOTURNAS, CONFORME MINUTA EM ANEXO.
AUTORIA: VEREADOR JOSÉ MARCOS RODRIGUES DE OLIVEIRA

Nº 408/2018 - REITERA A INDICAÇÃO Nº 385/2017, SOLICITANDO AO EXECUTIVO MUNICIPAL, PARA QUE TOME A DEVIDA E NECESSÁRIA PROVIDÊNCIA A FIM DE QUE ENVIE A ESTA CASA, PROJETO DE LEI PARA INSTITUIR A CAMPANHA PERMANENTE DE CONSCIENTIZAÇÃO DA DEPRESSÃO INFANTIL E NA ADOLESCÊNCIA NO ÂMBITO MUNICIPAL, CONFORME MINUTA EM ANEXO.
AUTORIA: VEREADOR JOSÉ MARCOS RODRIGUES DE OLIVEIRA

Nº 409/2018 - SOLICITA PROVIDÊNCIAS, POR MEIO DA SECRETARIA COMPETENTE, NO SENTIDO DE EXECUTAR O SERVIÇO DE INSTALAÇÃO DE LIXEIRAS SELETIVAS NA AVENIDA RICIERE CHIQUETTO, NESTE MUNICÍPIO.
AUTORIA: VEREADOR JOSÉ MARCOS RODRIGUES DE OLIVEIRA

Nº 410/2018 - SOLICITA PROVIDÊNCIAS NO SENTIDO INSTALAR UM PLAYGROUND E ACADEMIA AO AR LIVRE, NO BAIRRO MIRANTE DO SANTO ANTÔNIO, NESTE MUNICÍPIO.
AUTORIA: VEREADOR JOSÉ MARCOS RODRIGUES DE OLIVEIRA

Nº 411/2018 - REITERA A INDICAÇÃO Nº 414/2017, SOLICITANDO PROVIDÊNCIA PARA APLICAÇÃO DA LEI Nº 1968, DE 18 DE JULHO DE 2008, QUE INSTITUI A SEMANA MUNICIPAL DE COMBATE E PREVENÇÃO DA OBESIDADE INFANTIL E DA OUTRA PROVIDÊNCIA. SEGUE LEI EM ANEXO.
AUTORIA: VEREADOR JOSÉ MARCOS RODRIGUES DE OLIVEIRA

Nº 412/2018 - SOLICITA PROVIDÊNCIAS PARA QUE SEJA DADO PRIORIDADE A REGULAMENTAÇÃO DOS CONTRATOS E ACORDOS PARA SERVIÇOS, NO ÂMBITO DA ADMINISTRAÇÃO MUNICIPAL, DISPENSADOS DE LICITAÇÃO, EM FAVOR DOS MICROEMPREENDEDORES INDIVIDUAIS, DEVIDAMENTE REGULARIZADOS.
AUTORIA: VEREADOR JOSÉ MARCOS RODRIGUES DE OLIVEIRA

Nº 413/2018 - SOLICITA QUE SEJA EFETUADA TROCA DAS LÂMPADAS ANTIGAS POR LÂMPADAS LED NAS PRINCIPAIS AVENIDAS DO MUNICÍPIO.
AUTORIA: VEREADORA PRISCILLA CINTHIA FINAMORE DEGASPARI

Nº 414/2018 - SOLICITA A ADQUIÇÃO DE NOVAS MÁQUINAS DE COSTURA E CONSERTAR AS EXISTENTES DO CURSO "CORTE E COSTURA"
AUTORIA: VEREADORA PRISCILLA CINTHIA FINAMORE DEGASPARI

Nº 415/2018 - SOLICITA AO CHEFE DO EXECUTIVO MUNICIPAL PARA QUE SEJAM TOMADAS AS DEVIDAS E NECESSÁRIAS PROVIDÊNCIAS NO SENTIDO DE EFETUAR A INSTALAÇÃO DE BRAÇOS DE LUZ NA RUA ANTONIO BISCUOLA NO BAIRRO FAIXA AZUL.
AUTORIA: VEREADOR LAÉCIO NERIS DE ALMEIDA

Nº 416/2018 - SOLICITA AO CHEFE DO EXECUTIVO MUNICIPAL, PARA QUE SEJAM TOMADAS AS DEVIDAS E NECESSÁRIAS PROVIDÊNCIAS NO SENTIDO DE EFETUAR ESTUDOS QUE PERMITAM A "MUNICIPALIZAÇÃO DO ENSINO FUNDAMENTA II DO 6º AO 9º ANO" NO MUNICÍPIO.
AUTORIA: VEREADOR LAÉCIO NERIS DE ALMEIDA

Nº 417/2018 - SOLICITA AO CHEFE DO EXECUTIVO MUNICIPAL, PARA QUE SEJAM TOMADAS AS DEVIDAS E NECESSÁRIAS PROVIDÊNCIAS NO SENTIDO DE EFETUAR A INSTALAÇÃO DE BRAÇOS DE LUZ NA RUA ATÍLIO BISCUOLA, NAS PROXIMIDADES DO NUMERO 2.674, ESTRADA PARALELA A LATERAL DA EMPRESA UNILOG NESTE MUNICÍPIO.
AUTORIA: VEREADOR LAÉCIO NERIS DE ALMEIDA

Nº 418/2018 - SOLICITA AO CHEFE DO EXECUTIVO MUNICIPAL, PARA QUE SEJAM TOMADAS AS DEVIDAS E NECESSÁRIAS PROVIDÊNCIAS NO SENTIDO DE EFETUAR A PAVIMENTAÇÃO ASFÁLTICA E DRENAGEM PLUVIAL NA RUA PEDRO LOURENÇON NO BAIRRO ABADIA.
AUTORIA: VEREADOR LAÉCIO NERIS DE ALMEIDA

Nº 419/2018 - SOLICITA AO CHEFE DO EXECUTIVO MUNICIPAL, PARA QUE SEJAM TOMADAS AS DEVIDAS E NECESSÁRIAS PROVIDÊNCIAS NO SENTIDO DE EFETUAR ESTUDOS QUE PERMITAM A REQUALIFICAÇÃO VIÁRIA E DUPLICAÇÃO DAS RUAS ATÍLIO BISCUOLA E MANOEL ANTÔNIO CHIQUETTO.
AUTORIA: VEREADOR LAÉCIO NERIS DE ALMEIDA

Nº 420/2018 - ENCAMINHA MINUTA DE PROJETO DE LEI QUE DISPÕE SOBRE A INCLUSÃO DE CONCEITOS DE EMPREENDEDORISMO NA REDE MUNICIPAL DE ENSINO, UMA VEZ QUE SE TRATA DE MATÉRIA DE INICIATIVA PRIVATIVA DO EXECUTIVO.
AUTORIA: VEREADOR RODRIGO CESAR REGORÃO VERONEZI

Nº 421/2018 - ENCAMINHA MINUTA DE PROJETO DE LEI QUE DISPÕE SOBRE A ATIVIDADE DE AGENTE DE SEGURANÇA COMUNITÁRIO PARA GUARDAS DE RUA – VIGIA AUTÔNOMO NO MUNICÍPIO DE LOUVEIRA, SOLICITANDO QUE O EXECUTIVO ENVIE PROJETO DE LEI DE IGUAL TEOR, UMA VEZ QUE SE TRATA DE MATÉRIA DE INICIATIVA PRIVATIVA DO EXECUTIVO.
AUTORIA: VEREADOR RODRIGO CESAR REGORÃO VERONEZI

Nº 422/2018 - ENCAMINHA MINUTA DE PROJETO DE LEI QUE AUTORIZA A CRIAÇÃO DO PROGRAMA DE ATENDIMENTO MÉDICO NAS CRECHES MUNICIPAIS, CONVENIADAS E CONTRATADAS DE LOUVEIRA, SOLICITANDO QUE O EXECUTIVO ENVIE PROJETO DE LEI DE IGUAL TEOR, UMA VEZ QUE SE TRATA DE MATÉRIA DE INICIATIVA PRIVATIVA DO EXECUTIVO
AUTORIA: VEREADOR RODRIGO CESAR REGORÃO VERONEZI

Nº 423/2018 - ENCAMINHA MINUTA DE PROJETO DE LEI QUE DISPÕE SOBRE A PROIBIÇÃO DE LIMITAR VALORES E QUANTIDADE EM RAZÃO DO INSTRUMENTO DE PAGAMENTO NA COMERCIALIZAÇÃO DE PRODUTOS E SERVIÇOS, EM SUPLEMENTAÇÃO À LEI ESTADUAL Nº 16.120, DE 18 DE JANEIRO DE 2016, UMA VEZ QUE SE TRATA DE MATÉRIA DE INICIATIVA PRIVATIVA DO EXECUTIVO.
AUTORIA: VEREADOR RODRIGO CESAR REGORÃO VERONEZI

Nº 424/2018 - ENCAMINHA MINUTA DE PROJETO DE LEI QUE DISPÕE SOBRE A INSTITUIÇÃO DO CONSELHO DE ESCOLA NAS ESCOLAS MUNICIPAIS E CONVENIADAS DO SISTEMA MUNICIPAL DE ENSINO, UMA VEZ QUE SE TRATA DE MATÉRIA DE INICIATIVA PRIVATIVA DO EXECUTIVO.
AUTORIA: VEREADOR RODRIGO CESAR REGORÃO VERONEZI

Nº 425/2018 - REITERA A INDICAÇÃO Nº 467/2017, SOLICITANDO QUE SEJAM TOMADAS AS PROVIDÊNCIAS CABÍVEIS NO SENTIDO DE AUMENTAR A SEGURANÇA ATRAVÉS DE PATRULHAMENTO DA GUARDA MUNICIPAL NO BAIRRO MONTERREY.
AUTORIA: VEREADOR RODRIGO CESAR REGORÃO VERONEZI

Nº 426/2018 - SOLICITA PROVIDÊNCIAS CABÍVEIS NO SENTIDO DE FORNECER MATERIAL ESPORTIVO (UNIFORMES, AGASALHOS, COLETES, BOLAS, ETC.), MASCULINOS E FEMININOS, PARA TODOS OS ALUNOS (AS) DAS ESCOLINHAS E PARA AS EQUIPES DE COMPETIÇÃO, DESTA MUNICÍPIO.
AUTORIA: VEREADOR RODRIGO CESAR REGORÃO VERONEZI

Nº 427/2018 - SOLICITA QUE SEJA ENVIADO PARA ESSA CASA, PROJETO DE LEI CRIANDO O PROGRAMA CRIANÇA SORRIDENTE NA REDE PÚBLICA DE ENSINO QUE PREVÊ ORIENTAÇÕES SOBRE PRINCÍPIOS BÁSICOS DE HIGIENE PARA PREVENIR DOENÇAS BUCAIS E EXAMES ODONTOLÓGICOS.
AUTORIA: VEREADOR LUIZ CARLOS ROSA

Nº 428/2018 - SOLICITA PROVIDÊNCIAS NO SENTIDO DE DAR AMPLA DIVULGAÇÃO E EFETIVAÇÃO A LEI MUNICIPAL Nº 1.560, DE 15 DE ABRIL DE 2002, QUE INSTITUI OFICIALMENTE NO CALENDÁRIO DE EVENTOS DO MUNICÍPIO A "SEMANA DO AGRICULTOR", SEGUE LEI EM ANEXO
AUTORIA: VEREADOR RODRIGO CESAR REGORÃO VERONEZI

Nº 429/2018 - SOLICITA PROVIDÊNCIAS NO SENTIDO DE ENVIAR A ESTA CASA, PROJETO DE LEI QUE DISPÕE SOBRE A CRIAÇÃO DE INCENTIVOS FISCAIS PARA EMPRESAS QUE CONTRATEM PESSOAS COM IDADE IGUAL OU SUPERIOR A 50 ANOS NO MUNICÍPIO DE LOUVEIRA, CONFORME MINUTA EM ANEXO.
AUTORIA: VEREADOR RODRIGO CESAR REGORÃO VERONEZI

Nº 430/2018 - SOLICITA PROVIDÊNCIAS NO SENTIDO DE QUE SEJA RECUPERADO A CALÇADA QUE ESTÁ DETERIORADA, NA RUA DOMINGOS UMBERTO GUISSALBERTE, JARDIM ESMERALDA.
AUTORIA: VEREADOR EDSON FERREIRA

Nº 431/2018 - SOLICITA PROVIDÊNCIAS NO SENTIDO DE QUE SEJA REALIZADA A MANUTENÇÃO DA QUADRA POLIESPORTIVA LOCALIZADA NA RUA BENTO MARTINS CRUZ, VILA PASTI.
AUTORIA: VEREADOR EDSON FERREIRA

Nº 432/2018 - SOLICITA PROVIDÊNCIAS NO SENTIDO DE QUE SEJA REALIZADA A TROCA DE UMA LÂMPADA NA RUA A, EM FRENTE AO NÚMERO 74, NA VILA CONQUISTA.
AUTORIA: VEREADOR EDSON FERREIRA

Nº 433/2018 - SOLICITA QUE SEJA IMPLANTADA NA REDE PÚBLICA DE SAÚDE “TESTES SOROLÓGICOS” PARA DIAGNOSTICAR HEPATITES VIRAIS COM O OBJETIVO DE TRATAR AS DOENÇAS NO INÍCIO E EVITAR A CONTAMINAÇÃO DE OUTRAS PESSOAS, COM ISSO ESTAREMOS DANDO MAIS CUIDADOS AOS NOSSOS MUNICÍPIOS E UMA PREVENÇÃO PRECOCE NO TRATAMENTO DESSA ENFERMIDADE.
AUTORIA: VEREADOR LUIZ CARLOS ROSA

Nº 434/2018 - SOLICITA QUE SEJA ENVIADO PARA ESSA CASA, PROJETO DE LEI CRIANDO O “SELO EMPRESA AMIGA DO JOVEM E ADOLESCENTE” DESTINADO A EMPRESAS QUE CONTRIBUÍREM COM PROGRAMAS SOCIAIS, CONTRATANDO JOVEM E ADOLESCENTE NA MODALIDADE DE APRENDIZ.
AUTORIA: VEREADOR LUIZ CARLOS ROSA

Nº 435/2018 - SOLICITA QUE SEJA INSTITUÍDO O PROGRAMA MUNICIPAL DE INCENTIVO À DOAÇÃO DE SANGUE, MEDULA ÓSSEA, TECIDOS E ÓRGÃOS ATRAVÉS DE ATIVIDADES PARA ESTIMULAR DOAÇÕES E OFERECER MEIOS PARA AS PESSOAS FORMALIZAREM A VONTADE DE SEREM DOADORAS NAS REPARTIÇÕES PÚBLICAS E NO PORTAL ELETRÔNICO. RESSALTANDO QUE NO DIA 27 DE SETEMBRO É COMEMORADO O DIA NACIONAL DA DOAÇÃO DE ÓRGÃOS E TECIDOS, E, REFORÇANDO A POPULAÇÃO SOBRE A IMPORTÂNCIA DE SER UM DOADOR, E COM ISSO, AJUDAR MILHARES DE PESSOAS A SALVAREM SUAS VIDAS.
AUTORIA: VEREADOR LUIZ CARLOS ROSA

Nº 436/2018 - SOLICITA PROVIDÊNCIAS NO SENTIDO DE ENVIAR A ESTA CASA, PROJETO DE LEI PARA INSTITUIR O PROGRAMA “CANTO FELIZ”, CONFORME MINUTA EM ANEXO.
AUTORIA: VEREADOR CLAUDENILDO GOMES DA CRUZ

Nº 437/2018 - SOLICITA PROVIDÊNCIAS NO SENTIDO DE QUE SEJAM CONSTRUÍDAS DUAS LOMBADAS NA ESTRADA MIGUEL BOSSI, 57-237, CURVA, PRÓXIMO À ÁREA DE LAZER E SECRETARIA DA CULTURA
AUTORIA: VEREADOR HÉLIO ROCHA OLIVEIRA

Nº 438/2018 - SOLICITA PROVIDÊNCIAS, POR MEIO DAS SECRETARIAS COMPETENTES, A FIM DE QUE SEJA EXECUTADO O IMPORTANTÍSSIMO SERVIÇO DE CONSTRUÇÃO DE CALÇADA (PASSEIO PÚBLICO), NA ESTRADA FRANCISCO PAGOTO, NO BAIRRO RESIDENCIAL AZIZ, DESTE MUNICÍPIO.
AUTORIA: VEREADOR LEANDRO LOURENÇON

Nº 439/2018 - SOLICITA, ATRAVÉS DAS SECRETARIAS MUNICIPAIS COMPETENTES, SOBRETUDO MEDIANTE AÇÃO PREVENTIVA E ORIENTATIVA DA VIGILÂNCIA SANITÁRIA – VISA NO COMBATE DO CARRAPATO ESTRELA CAUSADOR DE SURTO DE FEBRE MACULOSA QUE SE INTENSIFICA NA REGIÃO EM PERÍODOS DE CLIMA SECO, CUJO PARASITA TEM COMO HOSPEDEIROS OS ANIMAIS SILVESTRES, COMO AS CAPIVARAS.
AUTORIA: VEREADOR NILSON SOUZA CRUZ

Nº 440/2018 - SOLICITA, ATRAVÉS DAS SECRETARIAS MUNICIPAIS COMPETENTES, SOBRETUDO MEDIANTE AÇÃO PREVENTIVA E ORIENTATIVA DA VIGILÂNCIA SANITÁRIA – VISA SEJAM REALIZADAS AÇÕES DE DEDETIZAÇÕES EM ÁREAS PÚBLICAS, ESCOLAS, CENTROS DE SAÚDE E OUTROS PARA EXTERMINIO DE PRAGAS EM GERAL, SOBRETUDO O COMBATE AOS ESCORPIÕES QUE TEM FREQUENTEMENTE APARECIDO EM LOCAIS ÚMIDOS E COM ENTULHOS NO BAIRRO SANTO ANTONIO.
AUTORIA: VEREADOR NILSON SOUZA CRUZ

Nº 441/2018 -SOLICITA PROVIDÊNCIAS, ATRAVÉS DE AÇÕES GOVERNAMENTAIS, SEJA REQUERIDO AO GOVERNO DO ESTADO DE SÃO PAULO – COMANDO GERAL DA POLÍCIA MILITAR O AUMENTO DO EFETIVO DE POLICIAIS MILITARES NA SEDE DESTE MUNICÍPIO, BEM COMO, NOVAS VIATURAS PARA O PATRULHAMENTO E COMBATE AO CRIME EM NOSSA CIDADE.
AUTORIA: VEREADOR NILSON SOUZA CRUZ

Nº 442/2018 - SOLICITA, ATRAVÉS DA SECRETARIA DE GESTÃO AMBIENTAL E DEFESA CIVIL, SEJAM MAPEADAS AS ZONAS DE MATAS COM IMINENTE DE RISCO DE INCÊNDIOS/QUEIMADAS E COMBATIDAS PREVENTIVAMENTE NESSE PERÍODO DE ESTIAGEM.
AUTORIA: VEREADOR NILSON SOUZA CRUZ

Nº 443/2018 - SOLICITA, ATRAVÉS DAS SECRETARIAS DE SEGURANÇA E TRANSPORTES, PARA QUE SEJAM INTENSIFICADOS AS MEDIDAS DE SINALIZAÇÃO DE TRÂNSITO, EM CONJUNTO COM A CONCESSIONÁRIA ROTA DAS BANDEIRAS, NA REGIÃO DAS OBRAS DE DUPLICAÇÃO DA RODOVIA ROMILDO PRADO, EM ESPECIAL, NO PERÍODO QUE ABRANGER A FESTA DAS TRADIÇÕES NORDESTINAS NA ÁREA DE LAZER DO TRABALHADOR.
AUTORIA: VEREADOR NILSON SOUZA CRUZ

Nº 444/2018 - SOLICITA, ATRAVÉS DAS SECRETARIAS COMPETENTES, PARA QUE SEJAM CONTRATADOS ESTUDOS VISANDO À ELABORAÇÃO DE UM PROJETO DE PORTAL TURÍSTICO DE ACESSO AO MUNICÍPIO, PARA MANTER A IDENTIFICAÇÃO CULTURAL DE LOUVEIRA (SP),

SOBRETUDO DEVIDO À RETIRADA NO TREVO PRINCIPAL DO LETREIRO EM CONCRETO COM O NOME DA CIDADE, DEVIDO ÀS OBRAS NA RODOVIA ROMILDO PRADO.
AUTORIA: VEREADOR NILSON SOUZA CRUZ

14ª SESSÃO ORDINÁRIA DE 2018 – 4/9/2018

ORDEM DO DIA

AUTÓGRAFO DE LEI Nº 31/2018

PROJETO DE LEI Nº 30/2018

ALTERA O ARTIGO 5º DA LEI MUNICIPAL Nº. 2567 DE 20 DE DEZEMBRO DE 2017 E DÁ OUTRAS PROVIDÊNCIAS.

Art. 1º O artigo 5º da Lei Municipal nº. 2567 de 20 de dezembro de 2017 passa a vigor com a seguinte redação:

“Art. 5º. A Lei Municipal nº. 2553 de 28 de julho de 2017, que dispõe sobre a Lei de Diretrizes Orçamentária para o exercício 2018 e a Lei Municipal nº. 2559 de 29 de novembro de 2017, que dispões sobre o Plano Plurianual do Município de Louveira, passam a vigor com os valores constantes desta Lei.”

Art. 2º Esta Lei entra em vigor na data de sua publicação, revogando as disposições em contrário.

Plenário Vereador José Chiquetto,
Louveira, 5 de setembro de 2018.

JOSÉ MARCOS RODRIGUES DE OLIVEIRA

Presidente

RODRIGO CESAR REGORÃO VERONEZI

1º Secretário

CLAUDENILDO GOMES DA CRUZ

2º Secretário

Publicado e Registrado na Secretaria da Câmara, em data supra.

MARCELO SILVA SOUZA

Diretor Geral

AUTÓGRAFO DE LEI Nº 32/2018

PROJETO DE LEI Nº 32/2018

INSTITUI NO MUNICÍPIO DE LOUVEIRA “O DIA DO EMPREENDEDORISMO”, NA FORMA E CONDIÇÕES QUE ESPECIFICA.

Autoria: Vereador Laécio Neris de Almeida.

Art. 1º. Fica instituída como o “Dia do Empreendedorismo” no município, a ser promovida anualmente no dia 19 de novembro.

Parágrafo único. Para a consecução dos objetivos do dia, poderão se mobilizar entidades da sociedade civil organizada e particulares que atuem nas áreas correlatas.

Art. 2º Esta Lei entrará em vigor na data de sua publicação, revogadas as disposições em contrário.

Plenário Vereador José Chiquetto,
Louveira, 5 de setembro de 2018.

JOSÉ MARCOS RODRIGUES DE OLIVEIRA

Presidente

RODRIGO CESAR REGORÃO VERONEZI

CLAUDENILDO GOMES DA CRUZ

1º Secretário

2º Secretário

Publicado e Registrado na Secretaria da Câmara, em data supra.

MARCELO SILVA SOUZA
Diretor Geral**AUTÓGRAFO DE LEI Nº 33/2018****PROJETO DE LEI Nº 33/2018**

INSTITUI NO MUNICÍPIO DE LOUVEIRA A “SEMANA MUNICIPAL DA LUTA DA PESSOA PORTADORA DE DEFICIÊNCIA”, NA FORMA E CONDIÇÕES QUE ESPECIFICA.

Autoria: Vereador Laécio Neris de Almeida.

Art. 1º Fica instituída como “Semana da Pessoa com Deficiência no município”, aquela que contenha o dia 3 de dezembro, quando se comemora o Dia Internacional da Pessoa com Deficiência.**§ 1º** A sociedade civil organizada poderá realizar em alusão a data, eventos que promovam, o conhecimento e a conscientização com palestras, oficinas e campanhas que, a critério do Poder Público, poderão também ser difundidas nas unidades básicas de saúde.**§ 2º** A Semana será direcionada ao desenvolvimento de temas de interesse da pessoa com deficiência, priorizando atividades nas áreas da cultura, esporte, lazer, saúde, educação, legislação, promoção e assistência social, enfatizando, além desses, outros assuntos relacionados aos interessados e entidades relacionadas.**Art. 3º** Esta Lei entrará em vigor na data de sua publicação, revogadas as disposições em contrário.Plenário Vereador José Chiquetto,
Louveira, 5 de setembro de 2018.**JOSÉ MARCOS RODRIGUES DE OLIVEIRA**
Presidente**RODRIGO CESAR REGORÃO VERONEZI**
1º Secretário**CLAUDENILDO GOMES DA CRUZ**
2º Secretário

Publicado e Registrado na Secretaria da Câmara, em data supra.

MARCELO SILVA SOUZA
Diretor Geral**AUTÓGRAFO DE LEI Nº 34/2018****PROJETO DE LEI Nº 34/2018**

INSTITUI NO MUNICÍPIO DE LOUVEIRA A “SEMANA MUNICIPAL DE PREVENÇÃO AO CÂNCER BUCAL”, NA FORMA E CONDIÇÕES QUE ESPECIFICA.

Autoria: Vereador Laécio Neris de Almeida.

Art. 1º Fica instituída como Semana Municipal de Prevenção ao Câncer Bucal no município, a ser promovida anualmente na segunda semana de abril.**§ 1º** A semana terá os seguintes objetivos:

- I - estimular a prevenção do câncer de boca;
- II- realizar ações educativas, em especial sobre escovação e higienização dos dentes, gengivas e língua;
- III- conscientizar sobre a importância da periodicidade de consultas odontológicas e de

diagnóstico precoce do câncer bucal;

IV- promover debates e outros eventos sobre as políticas públicas de atenção integral às pessoas acometidas por essa patologia;**V –** apoiar atividades organizadas e desenvolvidas pela sociedade civil;**VI** difundir os avanços técnicos científicos.**§ 2º** Para a consecução dos objetivos da semana, poderão se mobilizar entidades da sociedade civil organizada e particulares que atuem na área de odontologia e estabelecimento de ensinos correlatos.**Art. 2º** Esta Lei entrará em vigor na data de sua publicação, revogadas as disposições em contrário.Plenário Vereador José Chiquetto,
Louveira, 5 de setembro de 2018.**JOSÉ MARCOS RODRIGUES DE OLIVEIRA**
Presidente**RODRIGO CESAR REGORÃO VERONEZI**
1º Secretário**CLAUDENILDO GOMES DA CRUZ**
2º Secretário

Publicado e Registrado na Secretaria da Câmara, em data supra.

MARCELO SILVA SOUZA
Diretor Geral**CONVITES****SESSÃO ORDINÁRIA DIA 18 DE SETEMBRO às 18h30**

A Câmara Municipal convida a população a participar da próxima sessão ordinária, que será realizada dia 18.9.2018 (terça-feira), a partir 18h30.

JOSÉ MARCOS RODRIGUES DE OLIVEIRA
Presidente**AUDIÊNCIA PÚBLICA EM 24 DE SETEMBRO às 18h30**Em observância à previsão contida no § 4º, do artigo 9º da Lei Complementar nº 101/2000 (Lei de Responsabilidade Fiscal), realizar-se-á Audiência Pública, para **DEMONSTRAÇÃO E AVALIAÇÃO DO CUMPRIMENTO DAS METAS FISCAIS DO MUNICÍPIO DE LOUVEIRA REFERENTES AO 2º QUADRIMESTRE DE 2018**, nesta Edilidade, em 24 de setembro de 2018, a partir das 18h30min, na rua Wagner Luiz Bevilacqua, 35, no bairro Guembê.

Publique-se e afixe no local de costume da Câmara Municipal de Louveira.

Louveira, 3 de setembro de 2018.

JOSÉ MARCOS RODRIGUES DE OLIVEIRA
Presidente**PORTARIAS****Número:** 173/2018**Data:** 04/09/2018**Assunto:** CONCEDE FÉRIAS AO SERVIDOR RAFAEL ALEXANDRE DE SOUZA RODRIGUES, NO PERÍODO DE 10 A 19 DE SETEMBRO DE 2018 E 10 (DEZ) DIAS CONVERTIDOS EM ABONO PECUNIÁRIO.OBS.: A íntegra de todos os atos oficiais está disponibilizada no site da Câmara: www.louveira.sp.leg.br – (Legislativo / Documentos Administrativos).

7 CUIDADOS PARA EVITAR ESCORPIÕES



Entre em contato no Serviço de Zoonoses: 3878-2323

Fechar portas e janelas ao entardecer

Dedetizar para eliminar fontes de alimento do escorpião

Manter os ralos fechados

Rebocar paredes e muros, para fechar vãos ou frestas

Remover folhagens das paredes externas e dos muros

Vedar soleiras de portas e frestas em janelas

Manter o lixo bem fechado

DESFILE

7
DE SETEMBRO

INDEPENDÊNCIA: NÓS SOMOS E FAZEMOS O PAÍS!

INÍCIO:

9H

LOCAL:
AVENIDA RICIERI
CHIQUETTO





dias

1, 2, 7, 8 e 9

de Setembro

a partir das 11h

Entrada Gratuita

- barracas com comidas típicas
- brinquedos infláveis (gratuitos)
- shows regionais o dia inteiro
- artesanato local
- atrações itinerantes



dia 1 às 22h

TCHAKA
BUM

dia 2 às 21h

Arreio
de
OURO

dia 8 às 22h

ISRAEL
NOVAES

dia 9 às 21h

MW
MANO WALTER

Dia 7 de Setembro, programação especial com shows regionais