



IMPRENSA OFICIAL DO MUNICÍPIO DE LOUVEIRA



Poder Executivo

Edição nº 984- 30 de maio de 2018 - Distribuição gratuita

MAIOR FESTA DE LOUVEIRA E REGIÃO TRAZ GRUPO ROUPA NOVA E CANTORA SERTANEJA NAIARA AZEVEDO

CONFIRA A PROGRAMAÇÃO COMPLETA DA 51.ª FESTA DA UVA E 8.ª EXPOCAQUI



DIA 2 DE JUNHO ÀS 21H

ROUPA NOVA

DIA 3 DE JUNHO ÀS 20H

NAIARA AZEVEDO



DIA 3 DE JUNHO ÀS 15H

BEATLES ABBEY ROAD



DIA 31 DE MAIO ÀS 15H

TAZERCRAFT

MAIS INFORMAÇÕES

WWW.FESTADAUVADELOUVEIRA.COM.BR

SESSÕES DO CINEMA AO AR LIVRE COMEMORAM A SEMANA DO MEIO AMBIENTE COM OS FILMES "WALL-E" E "OS SEM FLORESTA"

PÁGINA 3



TELEFONES ÚTEIS

Prefeitura Municipal de Louveira: (19) 3878.9700

Ouvidoria da Prefeitura: 0800 77 22 245

Conselho Tutelar: (19) 3878.4616



Divisão de Trânsito: (19) 3848.3481

Guarda Municipal: (19) 3878.1512

Justiça Gratuita: (19) 3878.1070

Junta Militar: (19) 3878.4226

PROCON: (19) 3848.3991

SAT: (19) 3848.3255

Velório Municipal: (19) 3878.2467

Vigilância Sanitária/Zoonoses: (19) 3878.2323

Hospital Santa Casa de Louveira: (19) 3848.8910

Câmara Municipal de Louveira: (19) 3878.9420

Cartório Eleitoral: (19) 3848.1752

Ciretram: (19) 3848.1122

Delegacia: (19) 3848.1151

EXPEDIENTE

IMPrensa Oficial
PREFEITURA DE LOUVEIRA
LEI Nº 1.1762 DE 15 DE JUNHO DE 2005

TIRAGEM: 1.500 UNIDADES

O conteúdo publicado é de inteira
responsabilidade das Secretarias e órgãos
públicos emissores.

Qualquer dúvida ou solicitação de errata deverá
ser encaminhada diretamente ao órgão emissor.

Para informações sobre como contatar
LIGUE: 0800 77 222 45

IMPRESSÃO:
Empresa Jornalística Jornal Regional Ltda. - Eireli

DIAGRAMAÇÃO
Carlos Roberto Figueiredo

Comunicado oficial sobre a crise do combustível (atualizada em 28/5/2018 às 15h50)

Na manhã do dia 28 de maio, o prefeito Nicolau Finamore Junior, através do DECRETO MUNICIPAL Nº 5.049, DE 28 DE MAIO DE 2.018 declarou Estado de Emergência no Município de Louveira, devido à paralisação nacional dos caminhoneiros que acarretou o desabastecimento na cidade.

CONSIDERANDO a necessidade da manutenção dos serviços públicos essenciais, em função do interesse público nos casos de situação de emergência, fica decretado:

Todas as empresas que comercializem combustíveis no Município devem assegurar prioridade para atendimento dos serviços públicos essenciais os quais poderão ser requisitados a qualquer momento.

Também se incluem no presente Estado de Emergência todos os demais produtos e serviços que sejam essenciais ao abastecimento e atendimento prioritário a população de Louveira.

São serviços públicos essenciais para fins deste Decreto:

- I - o atendimento à saúde, em especial o transporte de pacientes e a distribuição de insumos e medicamentos;
- II - educação, em especial o transporte de alunos e distribuição de gêneros alimentícios para os estabelecimentos educacionais;
- III - transporte coletivo urbano;
- IV - coleta de lixo;
- V - segurança pública;
- VI - defesa civil

COMO FUNCIONA PARA OS DIAS 28 DE MAIO A 01 DE JUNHO

PRÉDIOS PÚBLICOS:

Os prédios públicos estarão abertos e prestando os serviços na medida do possível.

SEGURANÇA e DEFESA CIVIL: Normal

EDUCAÇÃO:

As escolas estaduais informaram que vão funcionar parcialmente. Dúvidas, ligar diretamente na escola estadual.

As escolas municipais estão com as aulas suspensas para os dias 29 e 30. Para a segunda-feira, dia 04 de junho, novas orientações serão divulgadas.

ÔNIBUS:

A empresa responsável pela frota de veículos urbanos informa que está operando de forma reduzida (40%).

SAÚDE:

As UBS mantiveram abertas nos dias 28, 29 e 30 de maio e fechadas nos dias 31 de maio e 01 de junho devido ao feriado.

A Prefeitura reúne junto às Secretarias Municipais, durante a semana, para reavaliar as providências adotadas até o momento - tudo para garantir o bom andamento dos serviços municipais.

O decreto permanece em vigor até que haja normalização do fornecimento de combustível no município.

Sessões do Cinema ao ar livre comemoram a Semana do Meio Ambiente com os filmes “Wall-E” e “Os Sem Floresta”

Em comemoração ao Dia Mundial do Meio Ambiente realizado no dia 5 de junho, a Prefeitura, por meio da Secretaria Municipal de Gestão Ambiental, oferece uma série de eventos do dia 5 a 10 com o objetivo de promover ações educativas de sustentabilidade.

Louveira já conta com coleta seletiva em 100% do município, recolhendo e dando destino correto a 120 toneladas de material reciclável ao mês. Com esta iniciativa, Louveira promove a reciclagem de cerca de 1.500 toneladas ao ano de materiais como plástico, metal, papel e vidro.

Também fazem parte das medidas de sustentabilidade o cuidado e o bem-estar animal. Vale lembrar que o abandono de animais e os maus tratos são crimes previstos em lei e devem ser denunciados. A Secretaria Municipal de Gestão Ambiental recebe as denúncias pelo telefone 3878 9902.

Programação

Em parceria com a Secretaria Municipal de Cultura e Eventos, serão oferecidas duas sessões de Cinema ao Ar Livre para a população. No sábado, 9 de junho, será exibida a animação “Wall-E” no Sagrado Coração. No domingo (10), é a vez de “Os Sem-Floresta” na Praça da Bica. As sessões são gratuitas e acontecem às 18h30.

Outras atividades fazem parte da programação, que incluem a distribuição de hortaliças nos semáforos, dia 5 no período da manhã, um plantio de horta no bairro Vassoural dia 7, arborização urbana entre outras.

Dia Mundial do Meio Ambiente

O dia 5 de junho foi escolhido por celebrar a 1.ª Conferência Mundial do Meio Ambiente promovida pela ONU no ano de 1972 em Estocolmo, Suécia. O objetivo da data é coordenar as ações internacionais para a proteção ambiental.

O tema deste ano é “Acabe com a Poluição Plástica”, um alerta ao consumo excessivo de plásticos descartáveis que poluem oceanos e prejudicam a vida marinha e a saúde humana. Segundo dados da Organização das Nações Unidas (ONU), nos últimos 10 anos foram produzidos mais plásticos do que em todo o século passado. Por ano, são consumidos entre 500 bilhões e 1 trilhão de sacolas plásticas no mundo.

ARBORIZAÇÃO URBANA

Louveira está em 6º lugar no ranking das cidades mais arborizadas, segundo levantamento da Agência de Bacias do PCJ.



EDUCAÇÃO AMBIENTAL

Promovendo a transformação e a construção de uma sociedade sustentável!

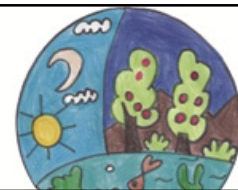

LICENCIAMENTO AMBIENTAL MUNICIPALIZADO

Com a agilidade que sua empresa precisa!

PROGRAMA DE PAGAMENTO POR SERVIÇOS AMBIENTAIS – PSA

Você preserva o meio ambiente e ainda recebe para isso!



MAIS UM SERVIÇO DA PREFEITURA DE LOUVEIRA



FAUNA



A cidade de Louveira respeita o direito de todos os animais. Maus tratos aos animais é crime! Lei Federal nº 9.605

PROGRAMA DE COLETA SELETIVA

Realizada em 100% do município, incentivando a reciclagem, com olhar socioambiental!



ATÉ 45% DE DESCONTO PARA CONSTRUÇÕES SUSTENTÁVEIS

Práticas sustentáveis em sua residência convertidas em até 45% de desconto no seu IPTU!

SELO VERDE

É a Prefeitura reconhecendo as medidas ambientais do seu empreendimento!



Último fim de semana da festa traz grupo Roupas Nova e cantora Naiara Azevedo

A abertura da maior festa da cidade e região foi marcada por uma homenagem aos agricultores louveirenses que, através da produção e comércio das frutas, posicionam Louveira no cenário nacional.

Além do grande show de Leo e Junior, o público presente também curtiu uma programação diversificada para todos os gostos e consumiu mais de 3 toneladas de frutas e itens vendidos no primeiro fim de semana da festa. Foi o maior volume de vendas das últimas edições.

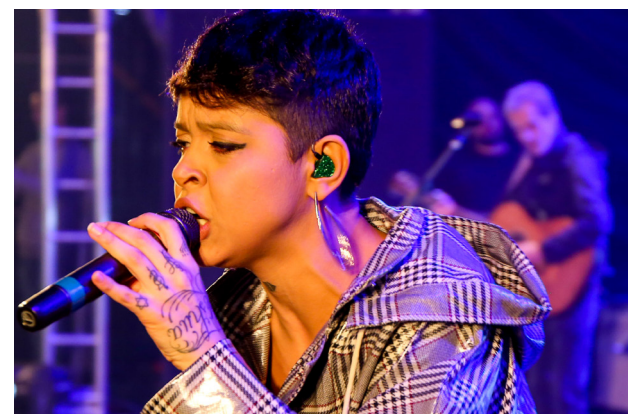

Apesar da crise do combustível, muitas pessoas estiveram presentes para prestigiar o som de Kell Smith. O show teve grande destaque quando os alunos de Canto e Coral Juvenil se apresentaram no palco junto com a cantora. Oferecidas gratuitamente pela Prefeitura, por meio da Secretaria Municipal de Cultura e Eventos, as oficinas culturais têm proporcionado aos alunos a oportunidade de instigar o dom para as artes, músicas e até mesmo para o desenvolvimento pessoal e profissional.





O último fim de semana de festa começa na quinta-feira, dia 31 com as celebridades do game Minecraft, Pac e Mike. O grupo Roupa Nova promete esquentar a noite do dia 2 de junho com os hits que marcaram gerações e, no domingo (3), o encerramento é com a cantora sertaneja Naiara Azevedo.

51ª festa da uva
8ª Expo Caqui Louveira 2018

ROUPA NOVA

DIA 02 DE JUNHO
SHOW A PARTIR DAS 21H

COM CARTÃO CIDADÃO ENTRADA GRÁTIS

51ª festa da uva
8ª Expo Caqui Louveira 2018

DIA 31 DE MAIO
SHOW A PARTIR DAS 20H

ENTRADA GRÁTIS PARA TODOS

TAZER CRAFT

51ª festa da uva
8ª Expo Caqui Louveira 2018

GRANDE SHOW
NAIARA AZEVEDO

DIA 03 DE JUNHO
SHOW A PARTIR DAS 20H

COM CARTÃO CIDADÃO ENTRADA GRÁTIS



Apresentações do Circo



A 51.ª Festa da Uva e 8.ª ExpoCaqui de Louveira acontece até o dia 3 de junho com grandes shows, exposição de frutas, barracas de jogos, mini shopping, circuito de turismo rural, artesanato e área de alimentação, tudo em uma ampla estrutura coberta, com estacionamento e segurança.



O circo conta com apresentações de malabarismo, palhaços, contorcionismo, acrobacias no tecido, cilindro e globo da morte com motos.

Confira as apresentações neste fim de semana:

Sexta, dia 01 de junho às 19h

Sábado, dia 02 de junho às 13h, 17h e às 19h

Domingo, dia 03 de junho às 13h, 17h e às 19h



Exposição de frutas



14.º Campeonato Louveira de Futsal Série Prata avança para a semifinal

No Campeonato Futsal Série Prata, os jogos das quartas de final começaram na segunda-feira (28), com a disputa entre o Unidos do Sagrado que goleou o Santa Fé por 5x0 e se classificou para a semifinal.

Já a partida entre o Hala Portuga e Brasil Kirin terminou empatada em 3x3, classificando o Hala Portuga para a semifinal.

Os resultados dos jogos da terça-feira (29) não foram divulgados até o fechamento desta edição, onde o Matos Calçados enfrentou a equipe J Cabeleireiro e o BM Soccer jogou contra o Vila Esmeralda.

Semifinal

Na segunda-feira (4), o CEIL do Bairro Santo Antônio vai sediar a semifinal do 14.º Campeonato Louveira de Futsal Série Prata. Às 19h20 o Unidos do Sagrado enfrenta o Hala da Portuga e às 20h20 acontece a segunda partida da semifinal com os outros dois times que se classificaram nas quartas de final.



Unidos do Sagrado



Hala Portuga

Data para o Dia do Desafio é alterada para 20 de junho

O Dia do Desafio que aconteceria na quinta-feira (30), foi alterado pelo Sesc SP (Serviço Social do Comércio) para o dia 20 de junho (quarta-feira). A data foi adiada por conta da greve dos caminhoneiros, que não tem previsão de término.

Como participar

Para participar, basta praticar 15 minutos de atividade física, registrar por foto ou vídeo curto e enviar para uma das opções: pelo WhatsApp número (11) 95219-7100, ou pelo e-mail esportelouveiraeventos@gmail.com com ou ligar para a Secretaria Municipal de Esporte nos telefones 3878-1357, 3878-0617.

Dia do Desafio

O Dia do Desafio é celebrado anualmente na última quarta-feira de maio. Foi criado em 1980 no Canadá com o objetivo de incentivar as pessoas a se preocuparem mais com a saúde física e mental.

Resultados do domingo definem times para final do Campeonato Amador

A última rodada pelas semifinais do 18.º Campeonato Louveira de Futebol Amador 1.ª Divisão aconteceu no domingo (27) e definiu a tabela para as finais.

O Super FC/Lanchonete Avenida empatou com o Vila Telamar em 1 X1. Como havia vencido o primeiro jogo, o Super FC está classificado para a final. A segunda partida que seria disputada no mesmo dia foi definida pela Junta Disciplinar Desportiva, que desclassificou o Ferroviário FC, levando o EC Nova Estrela para a final.

Confira abaixo os próximos jogos:

1.º Jogo da Final:

- Dia 10 de Junho (domingo) às 9h
no Estádio Municipal: EC Nova Estrela X Super FC Lanchonete Avenida.

2.º Jogo da Final:

- Dia 24 de junho (domingo) às 9h
no Campo do CEIL Bairro Santo Antônio:
Super FC/ Lanchonete Avenida X EC Nova Estrela.

18.º Campeonato Amador da 2ª Divisão chega à segunda rodada

No domingo, dia 10 de junho, 10 times se enfrentam na segunda rodada pela disputa do 18.º Campeonato Amador da 2ª Divisão.

No campo do CEIL do bairro Santo Antônio, às 8h30, o Piauí FC enfrenta o Santa Fé, às 10h30 o VIP FC joga contra o Atlântico CM10 e às 13h30 é a vez dos times América e Atlético Ipiranga.

No Clube Nova Estrela, às 8h30 o Quandú FC enfrenta o Monterrey Louveira JRS e às 10h30 acontece o jogo entre o União Paranaense e Mamonas Nova Im

Primeira rodada

A primeira rodada do Campeonato Amador 2ª divisão, teve início no domingo (27), onde 12 equipes se enfrentaram e tiveram

um saldo de 24 gols.

No Estádio Municipal, o União Paranaense ganhou do Quandú FC por 4x0 e a partida entre Juventus e o Monterrey Louveira JRS terminou empatada em 2X2.

Nos gramados do Clube Nova Estrela, o jogo entre o VIP FC e o Sucesso Trans terminou empatada em 1X1, o Piauí FC ganhou do Atlético Ipiranga por 4X1 e o Santa Fé empatou com o Atlântico CM10 em 1X1.

Promovido pela Prefeitura, por meio da Secretaria de Esporte, Lazer e Juventude, o 18.º Campeonato Louveira de Futebol Amador 2.ª Divisão tem jogos aos domingos com entrada gratuita.

COM A DENGUE NÃO SE BRINCA



Quando o assunto
é dengue,
basta só um descuido
e pronto,
ela está de volta!

80%
dos criadouros
estão nas residências

SIGA AS DICAS PARA A DENGUE NÃO ENTRAR EM SUA CASA



Mantenha a caixa d'água sempre bem fechada

Retire o prato ou coloque um bem justo com o fundo do vaso



Guarde pneus velhos em local protegido da chuva

Guarde garrafas sempre de cabeça para baixo



Mantenha tonéis e barris bem tampados

Procure limpar as calhas com frequência



Não deixe a água da chuva acumular na laje

Lixo sempre em sacos plásticos e nunca em terrenos baldios



Lave com água e sabão o interior de tanques para armazenar água

Troque sempre a água e lave o interior dos vasos com flores



Fique atento. O descaso no controle da dengue mata.

Se você está com **febre, dor de cabeça, dor atrás dos olhos, dor no corpo, dor nas juntas, desânimo e vermelhidão pelo corpo, procure já uma Unidade de Saúde.**





A Copa do Mundo de Futebol é um evento que mobiliza todo o mundo em torno do esporte que é a paixão do brasileiro.

Com o objetivo de divulgar a história e incentivar a prática desse esporte, a Secretaria Municipal de Esporte, Lazer e Juventude de Louveira terá a **CARAVANA DA COPA 2018**.

A Caravana consiste num grupo de professores da modalidade, acompanhados do sócio do ex-jogador Ronaldo (fenômeno), visitarem alunos da rede municipal de ensino (4º e 5º ano), falando da história do Futebol e das Copas do Mundo, trazendo informações e curiosidades do futebol.



COPA DO MUNDO RUSSIA 2018

Qual seleção será a campeã da Copa do Mundo de 2018?

Na passagem da Caravana nas escolas, os alunos darão seu palpite sobre qual seleção será a campeã.

Após a Copa, serão sorteadas 5 bicicletas entre os que acertarem a equipe campeã.



SECRETARIA DE ADMINISTRAÇÃO - PORTARIAS

Número 304/2018**Data: 21.05.2018**

Assunto: CONCEDER 15 (quinze) dias de Licença Doença para tratamento de saúde à Servidora Senhora **LUCIANA RAMOS BONNANETI**, Enfermeira, efetiva, portadora do CI/RG nº 3.970.676, a contar de 23 de maio de 2018, de acordo com o Artigo nº 36, da Lei nº 1.306/98, e conforme Processo Administrativo nº 3551/2018, devendo retornar as suas atividades normais em 07 de junho de 2018.

Número 305/2018**Data: 21.05.2018, retroagindo seus efeitos a 15.05.2018.**

Assunto: PRORROGAR por 60 (sessenta) dias a Licença Maternidade, à Servidora Senhora **DAYANA DA COSTA ROSA ESTEVES**, Técnica Radiologista Especialista em Mamografia, efetiva, portadora do CI/RG nº 43.536.798-5, a contar de 15 de maio de 2018, de acordo com o Artigo nº 4º, da Lei nº 2137/2010, e conforme Processo Administrativo nº 381/2018, devendo retornar as suas atividades normais em 14 de julho de 2018.

Número 306/2018**Data: 22.05.2018**

Assunto: PRORROGAR por 60 (sessenta) dias a Licença Maternidade, à Servidora Senhora **APARECIDA MOREIRA AQUINO DA SILVA**, Monitora de Ensino Básico, efetiva, portadora do CI/RG nº 91.025.559-8, a contar de 31 de maio de 2018, de acordo com o Artigo nº 4º, da Lei nº 2137/2010, e conforme Processo Administrativo nº 926/2018, devendo retornar as suas atividades normais em 30 de julho de 2018.

Número 307/2018**Data: 22.05.2018**

Assunto: PRORROGAR por 60 (sessenta) dias a Licença Maternidade, à Servidora Senhora **LAISA DE SOUZA MESSIANO CALDEIRO**, Auxiliar de Desenvolvimento do Ensino Básico, efetiva, portadora do CI/RG nº 43.206.510-6, a contar de 23 de maio de 2018, de acordo com o Artigo nº 4º, da Lei nº 2137/2010, e conforme Processo Administrativo nº 742/2018, devendo retornar as suas atividades normais em 22 de julho de 2018.

Número 308/2018**Data: 22.05.2018**

Assunto: PRORROGAR por 60 (sessenta) dias a Licença Maternidade, à Servidora Senhora **ANDREIA DA SILVA DANIEL QUEIROZ**, Cozinheira, efetiva, portadora do CI/RG nº 54.276.487-8, a contar de 26 de maio de 2018, de acordo com o Artigo nº 4º, da Lei nº 2137/2010, e conforme Processo Administrativo nº 700/2018, devendo retornar as suas atividades normais em 25 de julho de 2018.

Número 309/2018**Data: 23.05.2018, retroagindo seus efeitos a 06.04.2018.**

Assunto: CONCEDER FG 04, nos termos da Lei Municipal nº 1122/93 e Lei Municipal 1681/2004, artigo 6º, alínea “d”, ao Servidor Municipal Senhor **WELITON RODRIGO DE OLIVEIRA**, portador do RG nº 12.501.033, Enfermeiro, efetivo, a contar de 06 de abril de 2018.

Número 310/2018**Data: 23.05.2018, retroagindo seus efeitos a 06.04.2018.**

Assunto: REVOGAR as disposições contidas na Portaria nº 282 de 28 de maio de 2014, a qual concede FG 02, nos termos da Lei Municipal nº 1122/93 e Lei Municipal 1681/2004, artigo 6º, alínea “d”, ao Servidor Municipal Senhor **MAURI FRANCO SENISE JUNIOR**, portador do CI/RG nº 34.518.531-6, Médico |Pediatra, efetivo, a contar de 06 de abril de 2018.

Número 311/2018**Data: 23.05.2018, retroagindo seus efeitos a 06.04.2018.**

Assunto: CONCEDER FG 01, nos termos da Lei Municipal nº 1122/93 e Lei Municipal 1681/2004, artigo 6º, alínea “d”, ao Servidor Municipal Senhor **MAURI FRANCO SENISE JUNIOR**, portador do RG nº 34.518.531-6, Médico Pediatra, efetivo, Responsável Técnico pela Secretaria Municipal de Saúde, a contar de 06 de abril de 2018.

Número 312/2018**Data: 23.05.2018, retroagindo seus efeitos a 16.04.2018.**

Assunto: NOMEAR a Srª **SILMARA FELIX DE ARAUJO**, Médica Ginecologista e Obstetra da Prefeitura Municipal de Louveira, devidamente inscrita no CRM nº 74.525, como Responsável Técnica da Unidade Básica de Saúde Vice-Prefeito João Alceu Dias, a contar de 16 de abril de 2018.

Número 313/2018**Data: 23.05.2018, retroagindo seus efeitos a 16.04.2018.**

Assunto: CONCEDER FG 02, nos termos da Lei Municipal nº 1122/93 e Lei Municipal 1681/2004, artigo 6º, alínea “d”, à Servidora Municipal Senhora **MIRELLA FERNANDES SENISE MARTINS SILVA**, portadora do RG nº 34.518.532-8, Médica Neuropediatra, efetiva, Responsável Técnica pela Unidade de Saúde Dra. Lucilene Mosca Melin, a contar de 16 de abril de 2018.

Número 314/2018**Data: 23.05.2018, retroagindo seus efeitos a 08.05.2018.**

Assunto: CONCEDER 120 (cento e vinte) dias de Licença Maternidade, à servidora Senhora **NATALIA SARDENBERG**, Psicóloga, efetiva, portadora do CI/RG nº 32.098.509-X, a contar de 08 de maio de

2018, de acordo com o Artigo nº 40, da Lei nº 1.306/98, Artigo 40 da Lei nº 1470/2001 e conforme Processo Administrativo nº 3549/2018, devendo retornar as suas atividades normais em 05 de setembro de 2018.

Número 315/2018**Data: 23.05.2018, retroagindo seus efeitos a 18.05.2018.**

Assunto: PRORROGAR por mais 88 (oitenta e oito) dias a Licença Doença, para tratamento de saúde, do Servidor Senhor **FERNANDO FERREIRA DE SOUZA**, Agente de Fiscalização, efetivo, portador do CI/RG nº 10.113.964-0, a contar de 18 de maio de 2018, de acordo com o Artigo nº 36, da Lei nº 1.306/98, e conforme Processo Administrativo nº 1205/2017, devendo retornar as suas atividades normais em 14 de agosto de 2018.

Número 316/2018**Data: 23.05.2018**

Assunto: CONCEDER 15 (quinze) dias de Licença Doença para tratamento de saúde ao Servidor Senhor **EDILSON APARECIDO TAVARES**, Escriturário, efetivo, portador do CI/RG nº 7.996.353-5, a contar de 30 de maio de 2018 de acordo com o Artigo nº 36, da Lei nº 1.306/98 e conforme Processo Administrativo nº 3749/2018, devendo retornar as suas atividades normais em 14 de junho de 2018.

Número 318/2018**Data: 24.05.2018 retroagindo seus efeitos a 18.05.2018.**

Assunto: PRORROGAR por mais 30 (trinta) dias a Licença Doença, para tratamento de saúde, à Servidora Senhora **ELAINE BOCATTO PINTO**, Professora de Ensino Básico, efetiva, portadora do CI/RG nº 13.265.211-0, a contar de 18 de maio de 2018, de acordo com o Artigo nº 36, da Lei nº 1.306/98, e conforme Processo Administrativo nº 2954/2018, devendo retornar as suas atividades normais em 17 de junho de 2018.

Número 319/2018**Data: 24.05.2018**

Assunto: CONCEDER 30 (trinta) dias de Licença Prêmio à Servidora Senhora **JAQUELINE FRANCISLAINE DE MELO RODRIGUES**, Farmacêutica, efetiva, portadora do CI/RG nº 30.378.156-7, referente ao quinquênio de 25 de setembro de 2008 a 24 de setembro de 2013, conforme artigo 88, da Lei Municipal nº 1.006/90, e de acordo com o Processo Administrativo nº 7507-050/2013, a serem gozadas de 30 de maio de 2018 a 28 de junho de 2018, retornando às suas atividades normais em 29 de junho de 2018.

Número 320/2018**Data: 25.05.2018**

Assunto: NICOLAU FINAMORE JUNIOR, PREFEITO MUNICIPAL DE LOUVEIRA, ESTADO DE SÃO PAULO, USANDO DAS ATRIBUIÇÕES QUE LHE SÃO CONFERIDAS POR LEI, E:

CONSIDERANDO que a Lei Municipal nº 2.331 de 13 de dezembro de 2013 instituiu o Plano Diretor de Louveira;

CONSIDERANDO o disposto no artigo 148 do citado diploma, que prevê a necessidade de revisão de suas diretrizes, pelo menos, a cada 05 (cinco) anos;

CONSIDERANDO que o Plano Diretor irá completar 05 (cinco) anos desde sua promulgação;

CONSIDERANDO o transcorrer de prazo suficiente para identificar pontos de adaptação e melhorias em seu conteúdo; e

CONSIDERANDO a necessidade de compilar todos os dados coletados até o presente momento, a fim de promover as adequações e a realização de audiências públicas;

RESOLVE:

I – NOMEAR os servidores abaixo para comporem a Comissão de Revisão do Plano Diretor de Louveira, em conformidade com o Processo Administrativo nº 001541/2017.

Membros

Francisco Adolfo de Arruda Fanchini – Secretário Municipal de Água e Esgoto
Alessandro Eduardo Fonseca – Diretor de Departamento - Governo
Claudio Scalli – Secretário Municipal de Gestão Ambiental
Ézio Castilho Paiva – Secretário Municipal dos Negócios Jurídicos
Rafaela Pagotto Ortiz – Diretora de Departamento – Obras
Geraldo Hackmam Neto – Secretário Municipal de Desenvolvimento Urbano
Hélio Aparecido Braz de Souza – Secretário Municipal de Governo e Comunicação Social
Jailson Marinho – Secretário Municipal de Desenvolvimento Econômico
Vlamir Sartori – Secretário Municipal de Gestão de Projetos e Programas

II – Os membros da referida Comissão, terá por objetivo a compilação dos dados coletados pelo Poder Executivo na vigência do Plano Diretor e apresentar os principais aspectos que merecem ser revistos, adequados ou implementados.

III – As propostas de alteração do Plano Diretor serão submetidas à apreciação do Conselho Municipal de Desenvolvimento Urbano e Territorial, cujo parecer deverá acompanhar e instruir a documentação correspondente, nos termos do artigo 148, §1º daquele diploma, sendo submetido, posteriormente, a participação popular através de audiência pública.

SECRETARIA DE ADMINISTRAÇÃO - DECRETO

DECRETO Nº 5.050, DE 29 DE MAIO DE 2.018.

Dispõe sobre aprovação do projeto do empreendimento imobiliário denominado “VILLAGGIO DI SAN MARINO”.

NICOLAU FINAMORE JUNIOR, Prefeito do Município de Louveira, Estado de São Paulo, no uso das atribuições que lhe são conferidas, em especial pelo artigo 98, inciso XIV, da Emenda à Lei Orgânica do Município, nº 09/04.

Considerando que se trata de condomínio, à aprovação do empreendimento imobiliário será regida pela Lei Federal nº 4.591, de 16 de dezembro de 1964;

Considerando, o que consta no procedimento administrativo nº 3.760/2017;

Considerando, às disposições das Secretarias competentes;

Decreta:

Art. 1º Fica aprovado o projeto do empreendimento imobiliário denominado “VILLAGGIO DI SAN MARINO”, de propriedade da empresa **Empreendimentos Imobiliários Villaggio Di San Marino Ltda.**, em conformidade com as plantas, memoriais descritivos e demais elementos, constantes do processo administrativo acima, todos integrantes e inseparáveis deste Decreto.

Art. 2º Fica autorizado à averbação perante o Registro de Imóveis competente, depois cumpridas às demais diligências pertinentes.

Art. 3º Este Decreto entra em vigor na data de sua publicação.

Art. 4º Revogam-se as disposições em contrário.

Louveira, 29 de maio de 2.018.

NICOLAU FINAMORE JUNIOR
Prefeito Municipal

Publicado e Registrado na Secretaria de Administração em 29 de maio de 2.018.

RODRIGO RIBEIRO
Secretário de Administração

**QUEIMADA
É CRIME
QUEM ACENDE
TEM QUE
PAGAR**

**DENUNCIE
3878 1512**



SECRETARIA DE ADMINISTRAÇÃO - DECRETO

DECRETO Nº 5.049, DE 28 DE MAIO DE 2018.

Declara Estado de Emergência no Município de Louveira devido à paralisação nacional dos caminhoneiros, que acarretou o desabastecimento na cidade.

NICOLAU FINAMORE JÚNIOR, Prefeito do Município de Louveira, Estado de São Paulo, no uso das atribuições que lhe são conferidas pelo artigo 98, XIV e XXIII da Lei Orgânica do Município de Louveira/SP.

CONSIDERANDO a paralisação nacional dos caminhoneiros, que acarretou o desabastecimento de combustível no Município;

CONSIDERANDO a necessidade da manutenção dos serviços públicos essenciais, em função do interesse público nos casos de situação de emergência;

CONSIDERANDO que outros produtos e serviços poderão ser requisitados, na forma lei, objetivando garantir à manutenção dos serviços essenciais a população;

CONSIDERANDO que, nos termos do artigo 98, inciso XXIII, da Lei Orgânica do Município de Louveira, ao Prefeito compete, decretar o estado de emergência quando for necessário preservar ou prontamente restabelecer, em locais determinados e restritos do Município de Louveira, a ordem e a paz social.

Decreta:

Art. 1º Fica decretado estado de emergência no Município de Louveira, em razão da escassez de combustível nos postos de abastecimento em operação na cidade e na região.

Art. 2º Todas as empresas que comercializem combustíveis no Município devem assegurar prioridade para atendimento dos serviços públicos essenciais os quais poderão ser requisitados a qualquer momento.

Parágrafo Único – Também se incluem no presente Estado de Emergência todos os demais produtos e serviços que sejam essenciais ao abastecimento e atendimento prioritário a população de Louveira.

Art. 3º São serviços públicos essenciais para fins deste Decreto:

- I - o atendimento à saúde, em especial o transporte de pacientes e a distribuição de insumos e medicamentos;
- II - educação, em especial o transporte de alunos e distribuição de gêneros alimentícios para os estabelecimentos educacionais;
- III - transporte coletivo urbano;
- IV - coleta de lixo;
- V - segurança pública;
- VI - defesa civil.

Art. 4º Com base no Inciso IV do artigo 24 da Lei nº 8.666 de 21.06.1993, sem prejuízo das restrições da Lei de Responsabilidade Fiscal (LC 101/2000), ficam dispensados de licitação os contratos de aquisição de bens necessários às atividades de prestação de serviços e de obras relacionadas com a reabilitação dos cenários, desde que possam ser concluídas no prazo máximo de cento e oitenta dias consecutivos e ininterruptos, vedada a prorrogação dos contratos.

Art. 5º As despesas com a execução deste Decreto correrão por conta de verba orçamentária própria.

Art. 6º O presente Decreto tem vigência até que o fornecimento de combustível no Município seja normalizado.

Art. 7º Este Decreto entra em vigor na data de sua publicação.

Louveira, 28 de maio de 2018.

NICOLAU FINAMORE JUNIOR
Prefeito Municipal

Publicado e Registrado na Secretaria de Administração em 28 de maio de 2018.

RODRIGO RIBEIRO
Secretário de Administração

SECRETARIA DE FINANÇAS - DEMONSTRATIVOS

**Prefeitura Municipal de Louveira**

Secretaria de Administração

DEMONSTRATIVO MENSAL DE INVESTIMENTOS - F.P.M.L.**MÊS DE ABRIL/18****BANCO DO BRASIL S.A.**

BB PREVIDENCIÁRIO RF IRF-M1 TP FIC						
Limites de Alocação:		Até 100% - P.L. do R.P.P.S.		Segmento	Índice referência	
Até 20% - P.L. do RPPS em cada F.I.		Até 25% - P.L. do F.I.		Renda fixa	IRFM-1	
Dispositivo da resolução CMN nº 3.922/10:				Artigo 7º, inciso I, alínea b		Rentabilidade
Saldo anterior	Aplicações	Resgates	Rendimentos	Saldo final	No mês	No ano
13.503.470,76	-	-	64.811,62	13.568.282,38	0,4799%	2,2422%
Quantidade de cotas:		5.728.307,74	Valor da cota (30/04/18):		2,368637	

BB PREVIDENCIÁRIO RF PERFIL FIC						
Limites de Alocação:		Até 30% - P.L. do R.P.P.S.		Segmento	Índice referência	
Até 20% - P.L. do RPPS em cada F.I.		Até 25% - P.L. do F.I.		Renda fixa	CDI	
Dispositivo da resolução CMN nº 3.922/10:				Artigo 7º, inciso IV, alínea a		Rentabilidade
Saldo anterior	Aplicações	Resgates	Rendimentos	Saldo final	No mês	No ano
9.023.514,31	510.048,96	-	48.012,74	9.581.576,01	0,5175%	2,1124%
Quantidade de cotas:		4.693.696,371	Valor da cota (30/04/18):		2,041371	

BB PREVIDENCIÁRIO RF IMA GERAL EX-C TP						
Limites de Alocação:		Até 100% - P.L. do R.P.P.S.		Segmento	Índice referência	
Até 20% - P.L. do RPPS em cada F.I.		Até 25% - P.L. do F.I.		Renda fixa	IMA-Geral	
Dispositivo da resolução CMN nº 3.922/10:				Artigo 7º, inciso I, alínea b		Rentabilidade
Saldo anterior	Aplicações	Resgates	Rendimentos	Saldo final	No mês	No ano
10.270.802,12	-	-	27.278,79	10.298.080,91	0,2655%	3,6321%
Quantidade de cotas:		5.535.722,5435	Valor da cota (30/04/18):		1,860296	

BB PREVIDENCIÁRIO RF FLUXO FIC						
Limites de Alocação:		Até 30% - P.L. do R.P.P.S.		Segmento	Índice referência	
Até 20% - P.L. do RPPS em cada F.I.		Até 25% - P.L. do F.I.		Renda fixa	CDI	
Dispositivo da resolução CMN nº 3.922/10:				Artigo 7º, inciso IV, alínea a		Rentabilidade
Saldo anterior	Aplicações	Resgates	Rendimentos	Saldo final	No mês	No ano
4.352.099,44	-	-	18.565,62	4.370.665,06	0,4265%	1,7556%
Quantidade de cotas:		2.278.878,926	Valor da cota (30/04/18):		1,917901	



Prefeitura Municipal de Louveira

Secretaria de Administração

BB PREVIDENCIÁRIO RF IMA-B 5 LP FIC						
Limites de Alocação:		Até 80% - P.L. do R.P.P.S.		Segmento	Índice referência	
Até 20% - P.L. do RPPS em cada F.I.		Até 25% - P.L. do F.I.			Renda fixa	IMA-B 5
Dispositivo da resolução CMN nº 3.922/10:				Artigo 7º, inciso III, alínea a		Rentabilidade
Saldo anterior	Aplicações	Resgates	Rendimentos	Saldo final	No mês	No ano
27.307.733,21	-	-	110.530,77	27.418.263,98	0,4047%	3,8897%
Quantidade de cotas:		1.705.503,736	Valor da cota (30/04/18):		16,076344	

TOTAL DAS APLICAÇÕES - BANCO DO BRASIL					
ABRIL/18	Saldo Anterior	Aplicações	Resgates	Rendimentos	Saldo Atual
	64.457.619,84	510.048,96	-	269.199,54	65.236.868,34

BANCO BRADESCO S.A.

FUNDO BRADESCO FI RF MAXI PODER PÚBLICO						
Limites de Alocação:		Até 30% - P.L. do R.P.P.S.		Segmento	Índice referência	
Até 20% - P.L. do RPPS em cada F.I.		Até 25% - P.L. do F.I.			Renda fixa	CDI
Dispositivo da resolução CMN nº 3.922/10:				Artigo 7º, inciso IV, alínea a		Rentabilidade
Saldo anterior	Aplicações	Resgates	Rendimentos	Saldo final	No mês	No ano
919.833,08	-	-	4.539,34	924.372,42	0,4935%	2,0221%
Quantidade de cotas:		302.024,2180	Valor da cota (30/04/18):		3,0605904	

FUNDO BRADESCO FI RF IMA-GERAL						
Limites de Alocação:		Até 80% - P.L. do R.P.P.S.		Segmento	Índice referência	
Até 20% - P.L. do RPPS em cada F.I.		Até 25% - P.L. do F.I.			Renda fixa	IMA-Geral
Dispositivo da resolução CMN nº 3.922/10:				Artigo 7º, inciso III, alínea a		Rentabilidade
Saldo anterior	Aplicações	Resgates	Rendimentos	Saldo final	No mês	No ano
7.052.262,98	-	-	18.409,24	7.070.672,22	0,2610%	3,9168%
Quantidade de cotas:		2.004.232,2464	Valor da cota (30/04/18):		3,527871	



Prefeitura Municipal de Louveira

Secretaria de Administração

FUNDO BRADESCO FI RF IRF-M1 TP						
Limites de Alocação:		Até 100% - P.L. do R.P.P.S.		Segmento	Índice referência	
Até 20% - P.L. do RPPS em cada F.I.		Até 25% - P.L. do F.I.			Renda fixa	IRFM-1
Dispositivo da resolução CMN nº 3.922/10:				Artigo 7º, inciso I, alínea b		Rentabilidade
Saldo anterior	Aplicações	Resgates	Rendimentos	Saldo final	No mês	No ano
750.060,45	-	-	3.713,90	753.774,35	0,4951%	2,2554%
Quantidade de cotas:		336.540,735	Valor da cota (30/04/18):		2,239772	

FUNDO BRADESCO FI REFERENCIADO DI PREMIUM						
Limites de Alocação:		Até 30% - P.L. do R.P.P.S.		Segmento	Índice referência	
Até 20% - P.L. do RPPS em cada F.I.		Até 25% - P.L. do F.I.			Renda fixa	CDI
Dispositivo da resolução CMN nº 3.922/10:				Artigo 7º, inciso IV, alínea a		Rentabilidade
Saldo anterior	Aplicações	Resgates	Rendimentos	Saldo final	No mês	No ano
791.798,04	1.191.196,20	783.168,71	6.491,59	1.206.317,12	0,5053%	2,1098%
Quantidade de cotas:		110.518,6920	Valor da cota (30/04/18):		10,915051	

FUNDO BRADESCO INSTITUCIONAL FIC FI RF IMA-B 5						
Limites de Alocação:		Até 80% - P.L. do R.P.P.S.		Segmento	Índice referência	
Até 20% - P.L. do RPPS em cada F.I.		Até 25% - P.L. do F.I.			Renda fixa	IMA-B 5
Dispositivo da resolução CMN nº 3.922/10:				Artigo 7º, inciso III, alínea a		Rentabilidade
Saldo anterior	Aplicações	Resgates	Rendimentos	Saldo final	No mês	No ano
19.081.349,85	-	-	73.861,90	19.155.211,75	0,3871%	3,9821%
Quantidade de cotas:		11.989.014,514	Valor da cota (30/04/18):		1,597730	

TOTAL DAS APLICAÇÕES - BANCO BRADESCO S.A.					
ABRIL/18	Saldo Anterior	Aplicações	Resgates	Rendimentos	Saldo Atual
	28.595.304,40	1.191.196,20	783.168,71	107.015,97	29.110.347,86



Prefeitura Municipal de Louveira

Secretaria de Administração

CAIXA ECONOMICA FEDERAL (C/C53-7)

FI BRASIL IMA-B 5 LP						
Limites de Alocação:		Até 100% - P.L. do R.P.P.S.		Segmento	Índice referência	
Até 20% - P.L. do RPPS em cada F.I.		Até 25% - P.L. do F.I.				
				Renda fixa	IMA-B 5	
Dispositivo da resolução CMN nº 3.922/10:				Artigo 7º, inciso I, alínea b		Rentabilidade
Saldo anterior	Aplicações	Resgates	Rendimentos	Saldo final	No mês	No ano
31.169.599,81	-	-	126.325,26	31.295.925,07	0,4053%	3,8945%
Quantidade de cotas:		12.440.937,634		Valor da cota (30/04/18):		2,515560

FI BRASIL TÍTULOS PÚBLICOS LP						
Limites de Alocação:		Até 30% - P.L. do R.P.P.S.		Segmento	Índice referência	
Até 20% - P.L. do RPPS em cada F.I.		Até 25% - P.L. do F.I.				
				Renda fixa	CDI	
Dispositivo da resolução CMN nº 3.922/10:				Artigo 7º, inciso IV, alínea a		Rentabilidade
Saldo anterior	Aplicações	Resgates	Rendimentos	Saldo final	No mês	No ano
17.839.170,37	373.471,35	-	89.348,55	18.301.990,27	0,4959%	2,0462%
Quantidade de cotas:		5.102.281,326		Valor da cota (30/04/18):		3,587021

FI BRASIL IRF-M1 TP RF LP						
Limites de Alocação:		Até 100% - P.L. do R.P.P.S.		Segmento	Índice referência	
Até 20% - P.L. do RPPS em cada F.I.		Até 25% - P.L. do F.I.				
				Renda fixa	IRFM-1	
Dispositivo da resolução CMN nº 3.922/10:				Artigo 7º, inciso I, alínea b		Rentabilidade
Saldo anterior	Aplicações	Resgates	Rendimentos	Saldo final	No mês	No ano
21.623.897,54	-	70.043,73	105.221,67	21.659.075,48	0,4879%	2,2494%
Quantidade de cotas:		9.560.509,20		Valor da cota (30/04/18):		2,265473

FI BRASIL IDKA IPCA 2A TP RF LP						
Limites de Alocação:		Até 100% - P.L. do R.P.P.S.		Segmento	Índice referência	
Até 20% - P.L. do RPPS em cada F.I.		Até 25% - P.L. do F.I.				
				Renda fixa	IDKA IPCA 2A	
Dispositivo da resolução CMN nº 3.922/10:				Artigo 7º, inciso I, alínea b		Rentabilidade
Saldo anterior	Aplicações	Resgates	Rendimentos	Saldo final	No mês	No ano
9.962.470,79	-	-	78.047,33	10.040.518,12	0,7834%	3,8719%
Quantidade de cotas:		5.294.216,221		Valor da cota (30/04/18):		1,896507



Prefeitura Municipal de Louveira

Secretaria de Administração

FI BRASIL IMA GERAL TP RF LP

Limites de Alocação:		Até 100% - P.L. do R.P.P.S.		Segmento	Índice referência	
Até 20% - P.L. do RPPS em cada F.I.		Até 25% - P.L. do F.I.				
				Renda fixa	IMA-Geral	
Dispositivo da resolução CMN nº 3.922/10:				Artigo 7º, inciso I, alínea b		Rentabilidade
Saldo anterior	Aplicações	Resgates	Rendimentos	Saldo final	No mês	No ano
10.835.041,72	-	-	28.257,98	10.863.299,70	0,2608%	3,6422%
Quantidade de cotas:		4.540.892,485		Valor da cota (30/04/18):		2,392327

TOTAL DAS APLICAÇÕES - CAIXA ECONÔMICA FEDERAL (C/C 53-7)

ABRIL/18	Saldo Anterior	Aplicações	Resgates	Rendimentos	Saldo Atual
	91.430.180,23	373.471,35	70.043,73	427.200,79	92.160.808,64

CAIXA ECONOMICA FEDERAL (C/C54-5)

FI BRASIL IMA-B 5 LP						
Limites de Alocação:		Até 100% - P.L. do R.P.P.S.		Segmento	Índice referência	
Até 20% - P.L. do RPPS em cada F.I.		Até 25% - P.L. do F.I.				
				Renda fixa	IMA-B 5	
Dispositivo da resolução CMN nº 3.922/10:				Artigo 7º, inciso I, alínea b		Rentabilidade
Saldo anterior	Aplicações	Resgates	Rendimentos	Saldo final	No mês	No ano
11.698.156,37	-	-	47.410,68	11.745.567,05	0,4053%	3,8945%
Quantidade de cotas:		4.669.165,939		Valor da cota (30/04/18):		2,515560

FI BRASIL TÍTULOS PÚBLICOS LP						
Limites de Alocação:		Até 30% - P.L. do R.P.P.S.		Segmento	Índice referência	
Até 20% - P.L. do RPPS em cada F.I.		Até 25% - P.L. do F.I.				
				Renda fixa	CDI	
Dispositivo da resolução CMN nº 3.922/10:				Artigo 7º, inciso IV, alínea a		Rentabilidade
Saldo anterior	Aplicações	Resgates	Rendimentos	Saldo final	No mês	No ano
3.965.299,14	-	58.551,56	19.526,70	3.926.274,28	0,4959%	2,0462%
Quantidade de cotas:		1.094.578,001		Valor da cota (30/04/18):		3,587021



Prefeitura Municipal de Louveira

Secretaria de Administração

FI BRASIL IRF-M1 TP RF						
Limites de Alocação:		Até 100% - P.L. do R.P.P.S.	Segmento	Índice referência		
Até 20% - P.L. do RPPS em cada F.I.		Até 25% - P.L. do F.I.	Renda fixa	IRFM-1		
Dispositivo da resolução CMN nº 3.922/10: Artigo 7º, inciso I, alínea b						
Saldo anterior	Aplicações	Resgates	Rendimentos	Saldo final	No mês	No ano
7.099.957,74	-	189.329,72	33.870,44	6.944.498,46	0,4879%	2,2494%
Quantidade de cotas:		3.065.363,60	Valor da cota (30/04/18):		2,265473	

FI BRASIL IDKA IPCA 2A TP RF LP						
Limites de Alocação:		Até 100% - P.L. do R.P.P.S.	Segmento	Índice referência		
Até 20% - P.L. do RPPS em cada F.I.		Até 25% - P.L. do F.I.	Renda fixa	IDKA IPCA 2A		
Dispositivo da resolução CMN nº 3.922/10: Artigo 7º, inciso I, alínea b						
Saldo anterior	Aplicações	Resgates	Rendimentos	Saldo final	No mês	No ano
6.090.792,95	-	-	47.716,11	6.138.509,06	0,7834%	3,8719%
Quantidade de cotas:		3.236.744,739	Valor da cota (30/04/18):		1,896507	

FI BRASIL IMA GERAL TP RF LP						
Limites de Alocação:		Até 100% - P.L. do R.P.P.S.	Segmento	Índice referência		
Até 20% - P.L. do RPPS em cada F.I.		Até 25% - P.L. do F.I.	Renda fixa	IMA-Geral		
Dispositivo da resolução CMN nº 3.922/10: Artigo 7º, inciso I, alínea b						
Saldo anterior	Aplicações	Resgates	Rendimentos	Saldo final	No mês	No ano
3.634.058,37	-	-	9.477,69	3.643.536,06	0,2608%	3,6422%
Quantidade de cotas:		1.523.009,214	Valor da cota (30/04/18):		2,392327	

TOTAL DAS APLICAÇÕES - CAIXA ECONÔMICA FEDERAL (C/C 54-5)					
ABRIL/18	Saldo Anterior	Aplicações	Resgates	Rendimentos	Saldo Atual
	32.488.264,57	-	247.881,28	158.001,62	32.398.384,91

TOTAL DAS APLICAÇÕES - CAIXA ECONÔMICA FEDERAL					
ABRIL/18	Saldo Anterior	Aplicações	Resgates	Rendimentos	Saldo Atual
	123.918.444,80	373.471,35	317.925,01	585.202,41	124.559.193,55



Prefeitura Municipal de Louveira

Secretaria de Administração

BANCO ITAÚ S.A.

ITAÚ INFLATION 5 RF FICFI						
Limites de Alocação:		Até 100% - P.L. do R.P.P.S.	Segmento	Índice referência		
Até 20% - P.L. do RPPS em cada F.I.		Até 25% - P.L. do F.I.	Renda fixa	IMA-B 5		
Dispositivo da resolução CMN nº 3.922/10: Artigo 7º, inciso I, alínea b						
Saldo anterior	Aplicações	Resgates	Rendimentos	Saldo final	No mês	No ano
12.677.651,54	-	-	49.209,98	12.726.861,52	0,3900%	3,8300%
Quantidade de cotas:		465.307,47968	Valor da cota (30/04/18):		27,35151	

ITAÚ INSTITUICION RF PRE FIXADO LP FICFI						
Limites de Alocação:		Até 100% - P.L. do R.P.P.S.	Segmento	Índice referência		
Até 20% - P.L. do RPPS em cada F.I.		Até 25% - P.L. do F.I.	Renda fixa	IRFM		
Dispositivo da resolução CMN nº 3.922/10: Artigo 7º, inciso I, alínea b						
Saldo anterior	Aplicações	Resgates	Rendimentos	Saldo final	No mês	No ano
4.265.385,91	-	-	18.314,24	4.283.700,15	0,4300%	4,1100%
Quantidade de cotas:		166.520,38289	Valor da cota (30/04/18):		25,72478	

ITAÚ SOBERANO RF SIMPLES LP FICFI						
Limites de Alocação:		Até 30% - P.L. do R.P.P.S.	Segmento	Índice referência		
Até 20% - P.L. do RPPS em cada F.I.		Até 25% - P.L. do F.I.	Renda fixa	CDI		
Dispositivo da resolução CMN nº 3.922/10: Artigo 7º, inciso IV, alínea a						
Saldo anterior	Aplicações	Resgates	Rendimentos	Saldo final	No mês	No ano
2.155.631,64	277.670,63	-	11.559,62	2.444.861,89	0,5100%	2,0600%
Quantidade de cotas:		56.545,9153	Valor da cota (30/04/18):		43,23676	

ITAÚ INSTITUCIONAL ALOCAÇÃO DINÂMICA RF FICFI						
Limites de Alocação:		Até 30% - P.L. do R.P.P.S.	Segmento	Índice referência		
Até 20% - P.L. do RPPS em cada F.I.		Até 25% - P.L. do F.I.	Renda fixa	IPCA + 6		
Dispositivo da resolução CMN nº 3.922/10: Artigo 7º, inciso IV, alínea a						
Saldo anterior	Aplicações	Resgates	Rendimentos	Saldo final	No mês	No ano
9.975.837,08	-	-	32.493,52	10.008.330,60	0,3300%	3,6200%
Quantidade de cotas:		667.492,2416	Valor da cota (30/04/18):		14,99393	



Prefeitura Municipal de Louveira

Secretaria de Administração

ITAÚ SOBERANO RENDA FIXA IRFM-1 FI						
Limites de Alocação:		Até 100% - P.L. do R.P.P.S.		Segmento	Índice referência	
Até 20% - P.L. do RPPS em cada F.I.		Até 25% - P.L. do F.I.				
Dispositivo da resolução CMN nº 3.922/10:				Artigo 7º, inciso I, alínea b		Rentabilidade
Saldo anterior	Aplicações	Resgates	Rendimentos	Saldo final	No mês	No ano
9.583.487,20	-	-	47.510,00	9.630.997,20	0,5000%	2,2400%
Quantidade de cotas:		328.214,3769		Valor da cota (30/04/18):		29,34362

TOTAL DAS APLICAÇÕES - BANCO ITAÚ S.A.					
ABRIL/18	Saldo Anterior	Aplicações	Resgates	Rendimentos	Saldo Atual
	38.657.993,37	277.670,63	-	159.087,36	39.094.751,36



Prefeitura Municipal de Louveira

Secretaria de Administração

RESUMO DAS APLICAÇÕES FINANCEIRAS			
MÊS DE ABRIL/18			
	Fundo de Investimento	Saldo (R\$)	% do P.L. do R.P.P.S
		30/04/2018	
BANCO DO BRASIL	BB PREVIDENCIÁRIO RF IRF-M1 TP FIC	13.568.282,38	5,2590%
	BB PREVIDENCIÁRIO RF PERFIL FIC	9.581.576,01	3,7138%
	BB PREVIDENCIÁRIO RF IMA GERAL EX-C TP	10.298.080,91	3,9915%
	BB PREVIDENCIÁRIO RF FLUXO FIC	4.370.665,06	1,6940%
	BB PREVIDENCIÁRIO RF IMA-B 5 LP FIC	27.418.263,98	10,6272%
	TOTAL	65.236.868,34	25,2855%
BRADESCO	FUNDO BRADESCO FI RF MAXI PODER PÚBLICO	924.372,42	0,3583%
	FUNDO BRADESCO FI RF IMA-GERAL	7.070.672,22	2,7406%
	FUNDO BRADESCO FI REFERENCIADO DI PREMIUM	1.206.317,12	0,4676%
	FUNDO BRADESCO FI RF IRF-M1 TP	753.774,35	0,2922%
	FUNDO BRADESCO INSTITUCIONAL FIC FI RF IMA-B 5	19.155.211,75	7,4245%
	TOTAL	29.110.347,86	11,2830%
CAIXA ECONÔMICA FEDERAL	FI BRASIL IMA-B 5 LP C/C 53-7	31.295.925,07	12,1301%
	FI BRASIL IMA-B 5 LP C/C 54-5	11.745.567,05	4,5525%
		43.041.492,12	16,6827%
	FI BRASIL TÍTULOS PÚBLICOS LP C/C 53-7	18.301.990,27	7,0938%
	FI BRASIL TÍTULOS PÚBLICOS LP C/C 54-5	3.926.274,28	1,5218%
		22.228.264,55	8,6156%
	FI BRASIL IRF-M1 TP RF C/C 53-7	21.659.075,48	8,3950%
	FI BRASIL IRF-M1 TP RF C/C 54-5	6.944.498,46	2,6917%
		28.603.573,94	11,0866%
	FI BRASIL IDKA IPKA 2A TP RF LP C/C 53-7	10.040.518,12	3,8917%
	FI BRASIL IDKA IPKA 2A TP RF LP C/C 54-5	6.138.509,06	2,3793%
	16.179.027,18	6,2709%	
	FI BRASIL IMA GERAL TP RF LP C/C 53-7	10.863.299,70	4,2106%
	FI BRASIL IMA GERAL TP RF LP C/C 54-5	3.643.536,06	1,4122%
	14.506.835,76	5,6228%	
	TOTAL	124.559.193,55	48,2785%
BANCO ITAÚ	ITAÚ INFLATION 5 RF FICFI	12.726.861,52	4,9329%
	ITAÚ INSTITUICION RF PRE FIXADO LP FICFI	4.283.700,15	1,6603%
	ITAÚ SOBERANO RF SIMPLES LP FICFI	2.444.861,89	0,9476%
	ITAÚ INSTITUCIONAL ALOCAÇÃO DINÂMICA RF FICFI	10.008.330,60	3,8792%
	ITAÚ SOBERANO RENDA FIXA IRFM-1 FI	9.630.997,20	3,7329%
	TOTAL	39.094.751,36	15,1529%
TOTAL		258.001.161,11	100,0000%



Prefeitura Municipal de Louveira

Secretaria de Administração

**TOTALIZAÇÃO DAS APLICAÇÕES E DISPONIBILIDADES FINANCEIRAS - F.P.M.L.
EM 30 DE ABRIL DE 2018**

Instituição Financeira	Disponível em Conta Corrente	Investimentos e Aplicações	Total Geral Disponibilidades Financeiras
BANCO DO BRASIL	-	65.236.868,34	65.236.868,34
BRABESCO	-	29.110.347,86	29.110.347,86
CAIXA ECONÔMICA FEDERAL	C/C nº 53-7	92.160.808,64	92.160.808,64
	C/C nº 54-5	32.398.384,91	32.398.384,91
	TOTAL		124.559.193,55
BANCO ITAÚ	-	39.094.751,36	39.094.751,36
TOTAL	-	258.001.161,11	258.001.161,11

**QUEIMADA
É CRIME
QUEM ACENDE
TEM QUE
PAGAR**

**DENUNCIE
3878 1512**





Prefeitura Municipal de Louveira

Secretaria de Administração

FUNDO DE PREVIDÊNCIA DO MUNICÍPIO DE LOUVEIRA - F.P.M.L.

ENQUADRAMENTO - RESOLUÇÃO C.M.N. Nº 3.922/10

MÊS DE ABRIL/18

INSTITUIÇÃO FINANCEIRA	FUNDO DE INVESTIMENTO	P.L. DO FUNDO DE INVESTIMENTO 30/04/2018	SEGMENTO	REFERÊNCIA	FUNDAMENTO LEGAL - RESOLUÇÃO CMN 3.922/10	VALOR DA COTA 30/04/2018	QUANTIDADE DE COTAS	SALDO ATUAL 30/04/2018
BANCO DO BRASIL	BB PREVIDENCIÁRIO RF IRF-M1 TP FIC	11.510.460.841,28	Renda fixa	IRFM-1	Artigo 7º, inciso I, alínea b	2,36864	5.728.307,74	13.568.282,38
	BB PREVIDENCIÁRIO RF PERFIL FIC	3.983.420.627,92	Renda fixa	CDI	Artigo 7º, inciso IV, alínea a	2,04137	4.693.696,37	9.581.576,01
	BB PREVIDENCIÁRIO RF IMA GERAL EX-C TP	494.829.899,25	Renda fixa	IMA-Geral	Artigo 7º, inciso I, alínea b	1,86030	5.535.722,54	10.298.080,91
	BB PREVIDENCIÁRIO RF IMA-B 5 LP FIC	2.311.189.701,04	Renda fixa	IMA-B 5	Artigo 7º, inciso III, alínea a	16,07634	1.705.503,74	27.418.263,98
	BB PREVIDENCIÁRIO RF FLUXO FIC	1.204.289.249,54	Renda fixa	CDI	Artigo 7º, inciso IV, alínea a	1,91790	2.278.878,93	4.370.665,06
	SALDO EM CONTA CORRENTE							0,00
BRADESCO	FUNDO BRADESCO FI RF MAXI PODER PÚBLICO	285.612.203,97	Renda fixa	CDI	Artigo 7º, inciso IV, alínea a	3,06059	302.024,22	924.372,42
	FUNDO BRADESCO FI RF IMA-GERAL	909.840.796,89	Renda fixa	IMA-Geral	Artigo 7º, inciso III, alínea a	3,52787	2.004.232,25	7.070.672,22
	FUNDO BRADESCO INSTITUCIONAL FIC FI RF IMA-B 5	563.080.501,41	Renda fixa	IMA-B 5	Artigo 7º, inciso III, alínea a	1,59773	11.989.014,51	19.155.211,75
	FUNDO BRADESCO FI RF IRF-M1 TP	889.222.358,86	Renda fixa	IRFM-1	Artigo 7º, inciso I, alínea b	2,23977	336.540,73	753.774,35
	FUNDO BRADESCO FI REFERENCIADO DI PREMIUM	8.876.380.016,02	Renda fixa	CDI	Artigo 7º, inciso IV, alínea a	10,91505	110.518,69	1.206.317,12
	SALDO EM CONTA CORRENTE							0,00
CAIXA ECONÔMICA FEDERAL	FI BRASIL IMA-B 5 LP	7.947.962.119,28	Renda fixa	IMA-B 5	Artigo 7º, inciso I, alínea b	2,51556	17.110.103,57	43.041.492,12
	FI BRASIL IRF-M1 TP RF	15.543.447.913,07	Renda fixa	IRFM-1	Artigo 7º, inciso I, alínea b	2,26547	12.625.872,80	28.603.573,94
	FI BRASIL TÍTULOS PÚBLICOS LP	2.297.711.160,63	Renda fixa	CDI	Artigo 7º, inciso IV, alínea a	3,58702	6.196.859,33	22.228.264,55
	FI BRASIL IDKA IPCA 2A TP RF LP	5.077.089.802,35	Renda fixa	IDKA IPCA 2A	Artigo 7º, inciso I, alínea b	1,89651	8.530.960,96	16.179.027,18
	FI BRASIL IMA GERAL TP RF LP	1.182.680.157,91	Renda fixa	IMA-Geral	Artigo 7º, inciso I, alínea b	2,39233	6.063.901,70	14.506.835,76
	SALDO EM CONTA CORRENTE							-
BANCO ITAÚ	ITAÚ INFLATION 5 RF FICFI	1.629.746.203,41	Renda fixa	IMA-B 5	Artigo 7º, inciso I, alínea b	27,35151	465.307,48	12.726.861,52
	ITAÚ INSTITUICION RF PRE FIXADO LP FICFI	313.683.436,45	Renda fixa	IRFM	Artigo 7º, inciso I, alínea b	25,72478	166.520,38	4.283.700,15
	ITAÚ SOBERANO RF SIMPLES LP FICFI	10.198.016.708,38	Renda fixa	CDI	Artigo 7º, inciso IV, alínea a	43,23676	56.545,92	2.444.861,89
	ITAÚ INSTITUCIONAL ALOCAÇÃO DINÂMICA RF FICFI	1.496.208.831,23	Renda fixa	IPCA + 6	Artigo 7º, inciso IV, alínea a	14,99393	667.492,24	10.008.330,60
	ITAÚ SOBERANO RENDA FIXA IRFM-1 FI	241.704.061,53	Renda fixa	IRFM-1	Artigo 7º, inciso I, alínea b	29,34362	328.214,38	9.630.997,20
	SALDO EM CONTA CORRENTE							0,00
PATRIMÔNIO LÍQUIDO INVESTIDO (R\$)		30/04/2018			258.001.161,11			
TOTAL - DISPONIBILIDADES FINANCEIRAS		30/04/2018			258.001.161,11			



Prefeitura Municipal de Louveira

Secretaria de Administração

FUNDO DE PREVIDÊNCIA DO MUNICÍPIO DE LOUVEIRA - F.P.M.L.

LIMITES DE ALOCAÇÃO DOS INVESTIMENTOS DO FUNDO DE PREVIDÊNCIA DO MUNICÍPIO DE LOUVEIRA - F.P.M.L.

RESOLUÇÃO C.M.N. Nº 3.922/10

MÊS DE ABRIL/18

ARTIGO 7º, INCISO I, ALÍNEA "B"			
Alocação:	Até 100% do Patrimônio Líquido (PL) do R.P.P.S.		
	Até 25% do Patrimônio Líquido (PL) do Fundo de Investimento (FI) - Art. 14		
Fundo de Investimento	Saldo	% do PL do RPPS	% do PL do FI
BB PREVIDENCIÁRIO RF IRF-M1 TP FIC	13.568.282,38	5,259001	0,117878
BB PREVIDENCIÁRIO RF IMA GERAL EX-C TP	10.298.080,91	3,991486	2,081136
FUNDO BRADESCO FI RF IRF-M1 TP	753.774,35	0,292159	0,084768
FI BRASIL IMA-B 5 LP	43.041.492,12	16,682674	0,541541
FI BRASIL IRF-M1 TP RF	28.603.573,94	11,086607	0,184023
FI BRASIL IDKA IPCA 2A TP RF LP	16.179.027,18	6,270913	0,318667
FI BRASIL IMA GERAL TP RF LP	14.506.835,76	5,622779	1,226607
ITAU INFLATION 5 RF FICFI	12.726.861,52	4,932870	0,780911
ITAU INSTITUCION RF PRE FIXADO LP FICFI	4.283.700,15	1,660341	1,365612
ITAU SOBERANO RENDA FIXA IRFM-1 FI	9.630.997,20	3,732928	3,984624
TOTAL	153.592.625,51	59,531757	

ARTIGO 7º, INCISO IV, ALÍNEA "A"			
Alocação:	Até 30% do Patrimônio Líquido (PL) do R.P.P.S.		
	Até 25% do Patrimônio Líquido (PL) do Fundo de Investimento (FI) - Art. 14		
	Até 20% do Patrimônio Líquido (PL) do R.P.P.S. em cada Fundo de Invest. (FI) - Art. 13		
Fundo de Investimento	Saldo	% do PL do RPPS	% do PL do FI
BB PREVIDENCIÁRIO RF PERFIL FIC	9.581.576,01	3,713772	0,240536
BB PREVIDENCIÁRIO RF FLUXO FIC	4.370.665,06	1,694049	0,362925
FUNDO BRADESCO FI RF MAXI PODER PÚBLICO	924.372,42	0,358282	0,323646
FUNDO BRADESCO FI REFERENCIADO DI PREMIUM	1.206.317,12	0,467563	0,013590
FI BRASIL TÍTULOS PÚBLICOS LP	22.228.264,55	8,615568	0,967409
ITAU INSTITUCIONAL ALOCAÇÃO DINÂMICA RF FICFI	10.008.330,60	3,879180	0,668913
ITAU SOBERANO RF SIMPLES LP FICFI	2.444.861,89	0,947617	0,023974
TOTAL	50.764.387,65	19,67603	



Prefeitura Municipal de Louveira

Secretaria de Administração

ARTIGO 7º, INCISO III, ALÍNEA "A"			
Alocação:	Até 80% do Patrimônio Líquido (PL) do R.P.P.S.		
	Até 25% do Patrimônio Líquido (PL) do Fundo de Investimento (FI) - Art. 14		
	Até 20% do Patrimônio Líquido (PL) do R.P.P.S. em cada Fundo de Invest. (FI) - Art. 13		
Fundo de Investimento	Saldo	% do PL do RPPS	% do PL do FI
BB PREVIDENCIÁRIO RF IMA-B 5 LP FIC	27.418.263,98	10,627186	1,186327
FUNDO BRADESCO FI RF IMA-GERAL	7.070.672,22	2,740558	0,777133
FUNDO BRADESCO INSTITUCIONAL FIC FI RF IMA-B 5	19.155.211,75	7,424467	3,401860
TOTAL	53.644.147,95	20,792212	

	TOTAL ALOCADO (R\$)	% do PL do RPPS
ARTIGO 7º, INCISO I, ALÍNEA "B"	153.592.625,51	59,5318
ARTIGO 7º, INCISO IV, ALÍNEA "A"	50.764.387,65	19,6760
ARTIGO 7º, INCISO III, ALÍNEA "A"	53.644.147,95	20,7922
TOTAL	258.001.161,11	100,0000

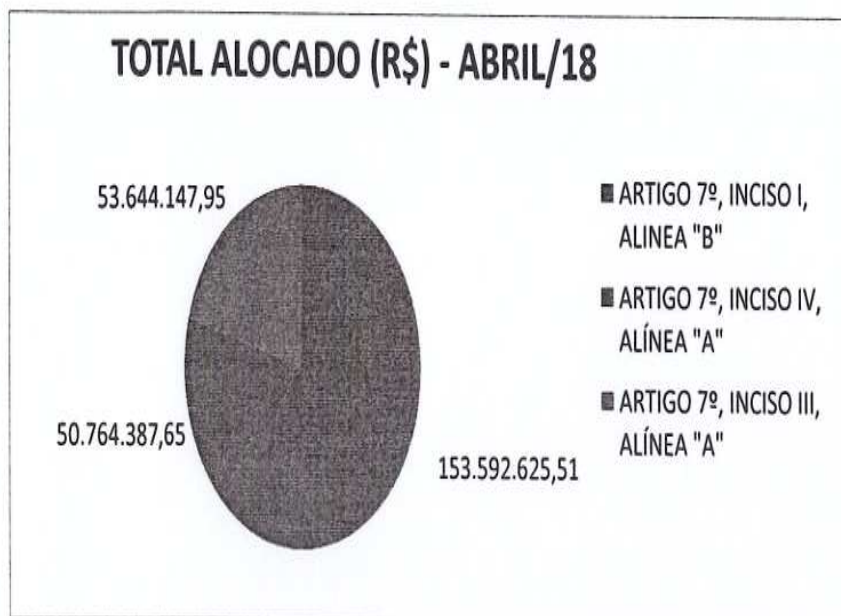

Nota explicativa: Os investimentos financeiros do Fundo de Previdência do Município de Louveira - F.P.M.L. estão devidamente enquadrados na Resolução C.M.N. nº 3.922/10, que dispõe sobre as aplicações dos recursos dos R.P.P.S.:

ABRIL/2018		
INVESTIMENTOS (BASE LEGAL)	LIMITE LEGAL	% ALOCADO PELO F.P.M.L.
Fundos de Investimento - Títulos Públicos (artigo 7º, inciso I, alínea b)	Até 100%	59,5318%
Fundos de Investimento - Referenciados IMA/Idka (artigo 7º, inciso III, alínea a)	Até 80%	20,7922%
Fundos de Investimento - Renda Fixa (artigo 7º, inciso IV, alínea a)	Até 30%	19,6760%



Prefeitura Municipal de Louveira

Secretaria de Administração

COMPARATIVOS DE RENTABILIDADES, ÍNDICES E INDICADORES MÊS DE ABRIL/18

RENTABILIDADE DA CARTEIRA DO F.P.M.L. X ÍNDICES DE RENTABILIDADE											
Mês / Ano	Carteira F.P.M.L.	ÍNDICES DE RENTABILIDADE									
		Poupança	CDI	IBOVESPA	IMA Geral	IMA B	IMA B-5	IMA B-5+	IRFM	IRFM-1	IDKA IPCA 2A
Maio/17	0,40%	0,58%	0,93%	-4,12%	0,01%	-1,19%	0,08%	-1,78%	0,30%	0,91%	0,45%
Junho/17	0,78%	0,55%	0,81%	0,30%	0,82%	0,16%	0,52%	-0,06%	1,35%	0,89%	0,79%
Julho/17	2,09%	0,56%	0,80%	4,80%	2,34%	4,00%	2,85%	4,67%	2,31%	1,05%	2,53%
Agosto/17	1,12%	0,55%	0,80%	7,46%	1,07%	1,34%	1,25%	1,36%	1,06%	0,90%	0,97%
Setembro/17	0,99%	0,50%	0,64%	4,88%	1,33%	1,81%	1,01%	2,40%	1,48%	0,74%	0,91%
Outubro/17	0,51%	0,50%	0,65%	0,02%	0,13%	-0,38%	0,48%	-1,01%	0,10%	0,62%	0,80%
Novembro/17	0,33%	0,50%	0,57%	-3,15%	0,00%	-0,76%	0,10%	-1,40%	0,09%	0,62%	0,26%
Dezembro/17	0,82%	0,50%	0,54%	6,16%	0,88%	0,83%	0,88%	0,79%	1,24%	0,57%	1,16%
Janeiro/18	1,17%	0,50%	0,58%	11,14%	1,76%	3,40%	1,33%	4,95%	1,30%	0,59%	0,77%
Fevereiro/18	0,66%	0,50%	0,47%	0,52%	0,72%	0,55%	0,54%	0,56%	1,10%	0,54%	0,63%
Março/18	1,20%	0,50%	0,53%	0,01%	0,96%	0,94%	1,62%	0,38%	1,32%	0,66%	1,59%
Abril/18	0,54%	0,50%	0,52%	0,88%	0,32%	-0,14%	0,42%	-0,63%	0,47%	0,51%	0,82%
No ano (2018)	3,62%	2,02%	2,12%	12,71%	3,80%	4,79%	3,97%	5,27%	4,25%	2,32%	3,86%
Últimos 12 meses	11,13%	6,43%	8,12%	31,67%	10,82%	10,93%	11,65%	10,45%	12,79%	8,94%	12,30%

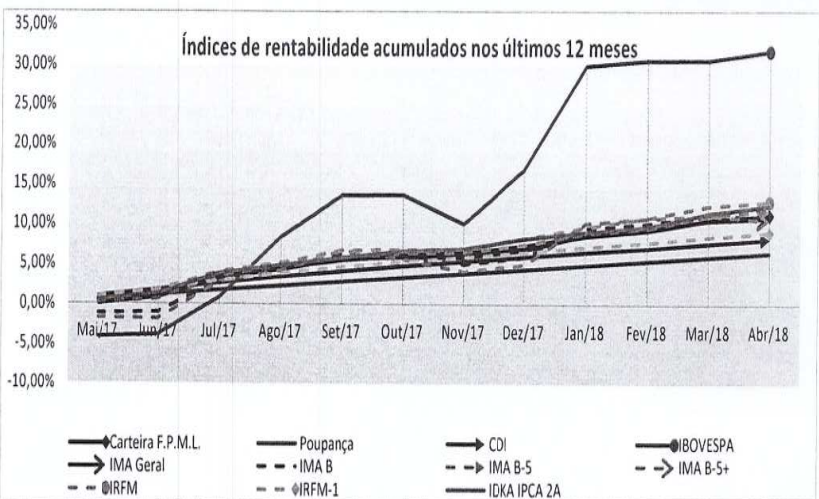

Prefeitura Municipal de Louveira

Secretaria de Administração

RENTABILIDADE DA CARTEIRA x ÍNDICES DE PREÇO DE MERCADO					
Mês / Ano	Carteira F.P.M.L.	ÍNDICES DE PREÇO DE MERCADO			
		IPCA / IBGE	INPC / IBGE	IGP-M / FGV	IPC / FIPE
Maio/17	0,40%	0,31%	0,36%	-0,93%	-0,05%
Junho/17	0,78%	-0,23%	-0,30%	-0,67%	0,05%
Julho/17	2,09%	0,24%	0,17%	-0,72%	-0,01%
Agosto/17	1,12%	0,19%	-0,03%	0,10%	0,10%
Setembro/17	0,99%	0,16%	-0,02%	0,47%	0,02%
Outubro/17	0,51%	0,42%	0,37%	0,20%	0,32%
Novembro/17	0,33%	0,28%	0,18%	0,52%	0,29%
Dezembro/17	0,82%	0,44%	0,26%	0,89%	0,55%
Janeiro/2018	1,17%	0,29%	0,23%	0,76%	0,46%
Fevereiro/2018	0,66%	0,32%	0,18%	0,07%	-0,42%
Março/2018	1,20%	0,09%	0,07%	0,64%	0,00%
Abril/2018	0,54%	0,22%	0,21%	0,57%	-0,03%
No ano (2018)	3,62%	0,92%	0,69%	2,05%	-0,02%
Últimos 12 meses	11,13%	2,76%	1,69%	1,90%	1,28%

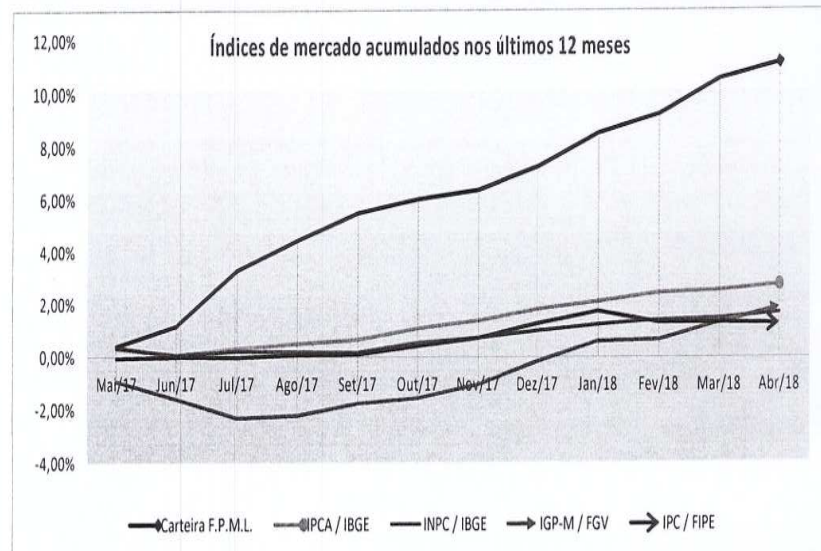



Prefeitura Municipal de Louveira

Secretaria de Administração

RENTABILIDADE DA CARTEIRA X META ATUARIAL			
Mês / Ano	Carteira F.P.M.L.	METAS ATUARIAIS	
		IPCA + 6%	INPC + 6%
Maio/17	0,40%	0,81%	0,86%
Junho/17	0,78%	0,27%	0,20%
Julho/17	2,09%	0,74%	0,67%
Agosto/17	1,12%	0,69%	0,47%
Setembro/17	0,99%	0,66%	0,48%
Outubro/17	0,51%	0,92%	0,87%
Novembro/17	0,33%	0,78%	0,68%
Dezembro/17	0,82%	0,94%	0,76%
Janeiro/18	1,17%	0,79%	0,73%
Fevereiro/18	0,66%	0,82%	0,68%
Março/18	1,20%	0,59%	0,57%
Abril/18	0,54%	0,72%	0,71%
No ano (2018)	3,62%	2,92%	2,69%
Últimos 12 meses	11,13%	8,76%	7,69%

Indicadores de meta atuarial acumulados em 2.018

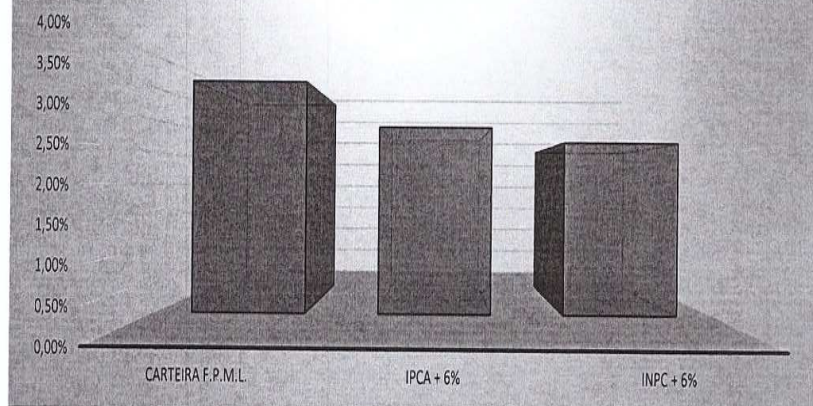

Índices de metas atuariais acumuladas nos últimos 12 meses

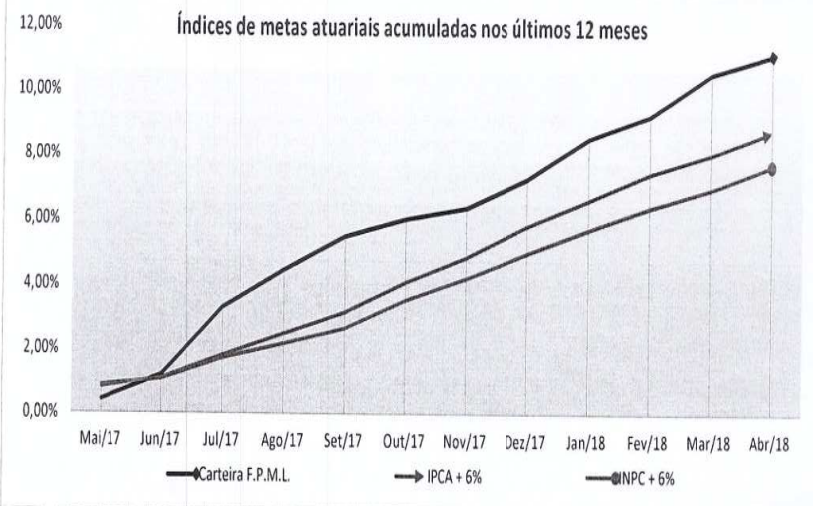

Prefeitura Municipal de Louveira

Secretaria de Administração

COMPARATIVO DE DESEMPENHO - 2.018					
RENTABILIDADE DA CARTEIRA DO FPML X META ATUARIAL					
Mês	Rent. Carteira Fundo (%)	Indicativos de Meta Atuarial			
		IPCA + 6% a.a.	% da Meta Atuarial	INPC + 6% a.a.	% da Meta Atuarial
Janeiro/18	1,17%	0,79%	147,95%	0,73%	160,11%
Fevereiro/18	0,66%	0,82%	80,73%	0,68%	97,35%
Março/18	1,20%	0,59%	203,68%	0,57%	210,82%
Abril/18	0,54%	0,72%	74,60%	0,71%	75,65%
Maio/18	-	-	-	-	-
Junho/18	-	-	-	-	-
Julho/18	-	-	-	-	-
Agosto/18	-	-	-	-	-
Setembro/18	-	-	-	-	-
Outubro/18	-	-	-	-	-
Novembro/18	-	-	-	-	-
Dezembro/18	-	-	-	-	-
Total	3,62%	2,92%	123,84%	2,69%	134,43%

COMPARATIVO DE DESEMPENHO - ÚLTIMOS 12 MESES					
RENTABILIDADE DA CARTEIRA DO FPML X META ATUARIAL					
Mês	Rent. Carteira Fundo (%)	Indicativos de Meta Atuarial			
		IPCA + 6% a.a.	% da Meta Atuarial	INPC + 6% a.a.	% da Meta Atuarial
Maio/17	0,40%	0,81%	49,99%	0,86%	47,08%
Junho/17	0,78%	0,27%	287,19%	0,20%	387,70%
Julho/17	2,09%	0,74%	283,01%	0,67%	312,58%
Agosto/17	1,12%	0,69%	162,67%	0,47%	238,81%
Setembro/17	0,99%	0,66%	149,64%	0,48%	205,75%
Outubro/17	0,51%	0,92%	55,40%	0,87%	58,59%
Novembro/17	0,33%	0,78%	42,18%	0,68%	48,38%
Dezembro/17	0,82%	0,94%	87,56%	0,76%	108,30%
Janeiro/18	1,17%	0,79%	147,95%	0,73%	160,11%
Fevereiro/18	0,66%	0,82%	80,73%	0,68%	97,35%
Março/18	1,20%	0,59%	203,68%	0,57%	210,82%
Abril/18	0,54%	0,72%	74,60%	0,71%	75,65%
Total	11,13%	8,76%	127,11%	7,69%	144,79%



Prefeitura Municipal de Louveira

Secretaria de Administração

DEMONSTRATIVO DE EVOLUÇÃO PATRIMONIAL - F.P.M.L.

EVOLUÇÃO PATRIMONIAL MENSAL	
MÊS	SALDO NO MÊS (R\$)
MAIO/17	220.179.456,82
JUNHO/17	223.221.543,87
JULHO/17	229.073.761,37
AGOSTO/17	232.506.743,72
SETEMBRO/17	235.939.256,20
OUTUBRO/17	238.327.338,43
NOVEMBRO/17	240.246.975,05
DEZEMBRO/17	244.549.633,38
JANEIRO/18	248.891.946,40
FEVEREIRO/18	251.563.418,14
MARÇO/18	255.629.362,41
ABRIL/18	258.001.161,11

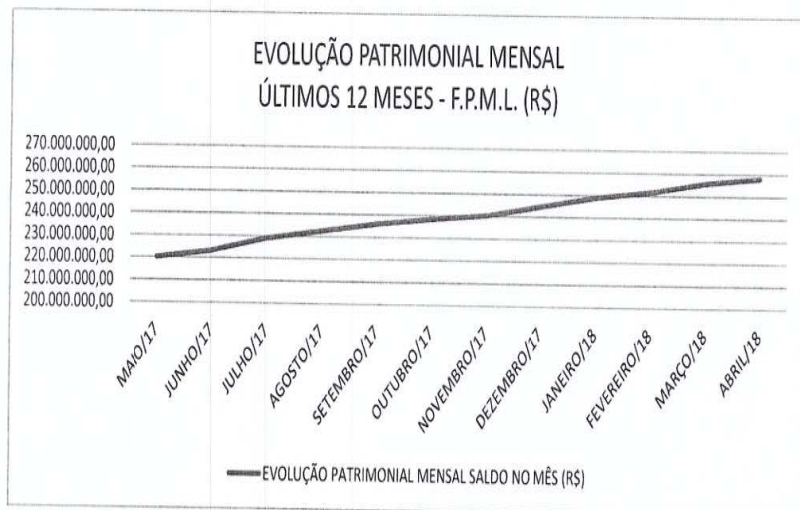

EVOLUÇÃO PATRIMONIAL ANUAL	
EXERCÍCIO	SALDO NO FINAL DO EXERCÍCIO (R\$)
2.014	123.207.684,61
2.015	158.265.020,27
2.016	202.397.525,67
2.017	244.549.633,38
2.018(*)	258.001.161,11

(*) O saldo do exercício de 2.018, refere-se ao mês de Abril/18.

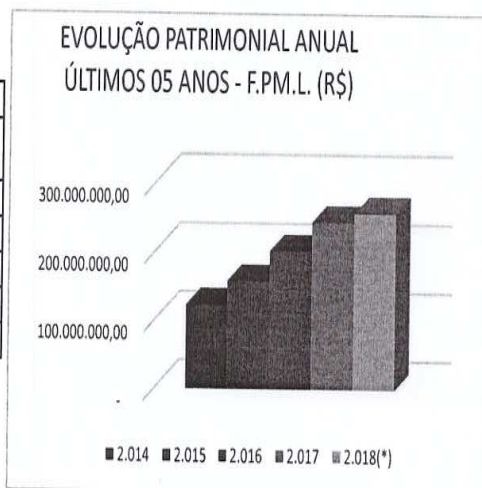

Prefeitura Municipal de Louveira

Secretaria de Administração

SALDO DAS APLICAÇÕES - F.P.M.L. MÊS DE ABRIL/18

Instituição Financeira	Saldo Anterior (29/03/18)	Aplicações	Resgates	Rendimentos	Saldo Atual (30/04/18)
BANCO DO BRASIL	64.457.619,84	510.048,96	-	269.199,54	65.236.868,34
BRASESCO	28.595.304,40	1.191.196,20	783.168,71	107.015,97	29.110.347,86
C.E.F.	123.918.444,80	373.471,35	317.925,01	585.202,41	124.559.193,55
BANCO ITAÚ	38.657.993,37	277.670,63	-	159.087,36	39.094.751,36
TOTAL	255.629.362,41	2.352.387,14	1.101.093,72	1.120.505,28	258.001.161,11

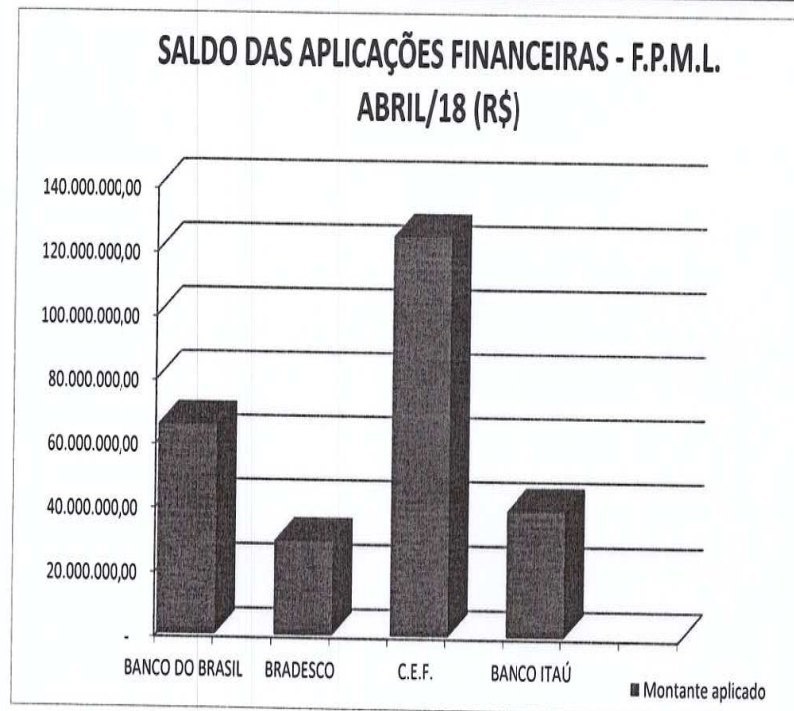

Louveira, 25 de maio de 2.018

Rita Celeste Dias Chamani
Presidente do Comitê de Investimentos

João André Bonamigo
Membro

Cláudio Aparecido de Alvarenga
Membro

João Niero
Membro

Vanda Costa Estabile
Membro

Eva Elizabete de Melo Teodoro
Membro

**BAIXE O
APLICATIVO
TURISMO
LOUVEIRA**



CIT – LOUVEIRA

CENTRO DE INFORMAÇÕES TURÍSTICAS

Local: Estação Ferroviária

Terça a Sexta: das 8h às 17h

Sábados e Domingos: das 9h às 17h

Mais informações: 19 3878 4222



**TURISMO EM
LOUVEIRA ?**

SIM!

VENHA CONHECER !

- VINÍCOLAS
- RESTAURANTES RURAIS
- LOJA DE PRODUTOS ARTESANAIS
- ALAMBIQUES
- CAFÉ DA MANHÃ RURAL
- ORQUIDÁRIO
- FAZENDA CENTENÁRIA
- FESTA DA UVA
- FESTA DAS TRADIÇÕES NORDESTINAS

**AS DOAÇÕES PODEM
SER FEITAS ATÉ O DIA**

8 DE JUNHO

Campanha do
**AGASALHO
2018**

**DOAR
CALOR
É UM GESTO
DE AMOR**

**ABRA SEU
CORAÇÃO E FAÇA
SUA DOAÇÃO**

PONTOS DE ARRECADAÇÃO

SECRETARIA DE EDUCAÇÃO
Rua Santo Scarance, 188, Santo Antônio

SECRETARIA DA CULTURA E EVENTOS
Rua das Rosas, 233 - Bairro Santo Antônio.

POSTO DE SAÚDE MONTERREY
Avenida Gualicho, 1.185 - Monterrey

PAÇO MUNICIPAL (PREFEITURA)
Rua Catharina C. Caldana nº450 - Bairro Leitão

FUNDO SOCIAL DE SOLIDARIEDADE
Rua Gabriel Scocco nº 53 - Lago Azul



**MAIS INFORMAÇÕES
(19) 3848 3481**

**DIA 9
DE JUNHO
ÀS 18H30**

CINEMA AO AR LIVRE COM O FILME

LOCAL: SAGRADO CORAÇÃO DE JESUS

**EM COMEMORAÇÃO
AO DIA DO MEIO
AMBIENTE**

WALL·E



**DIA 10
DE JUNHO
ÀS 18H30**

CINEMA AO AR LIVRE COM O FILME

LOCAL: PRAÇA DA BICA (STO ANTÔNIO)

**EM COMEMORAÇÃO
AO DIA DO MEIO
AMBIENTE**

**OS
SEM-FLORESTA**



NESTA SEMANA NA

FUL

51^a festa da uva

8^a Expo Caqui
Louveira 2018



MAIS INFORMAÇÕES:

WWW.FESTADAUVADELOUVEIRA.COM.BR

QUINTA

DIA 31/5

HORÁRIO

15H OS FEIRANTES

17H PAC E MIKE

18H30 PEDRO E BRUNO

20H BANDA VERANEIO

SEXTA

DIA 1/6

HORÁRIO

18H30 JONE ALVES E RULIO

20H LUMIERO

SÁBADO

DIA 2/6

HORÁRIO

15H FRUTO PROIBIDO
TRIBUTO À RITA LEE

17H30 DJ MARK

19H PROJETO IMPACTO
LOUVEIRA

19H30 REPRISE INÉDITA

21H ROUPA
NOVA

DOMINGO

DIA 3/6

HORÁRIO

10H30 VIOLÃO

11H40 VIOLINO

12H30 PISA DA UVA

12H30 LEILÃO DE FRUTAS

14H BAILE DA 3^a IDADE

15H BEATLES ABBEY ROAD

18H TIAGO MAZETTO

18H30 DANÇA

19H20 RUY MAIA

20H NAYARA
AZEVEDO

