

Estudo de Impacto Ambiental (EIA)
Anel viário de Louveira - SP
 Folhas Topográficas
 Área de Influência Direta

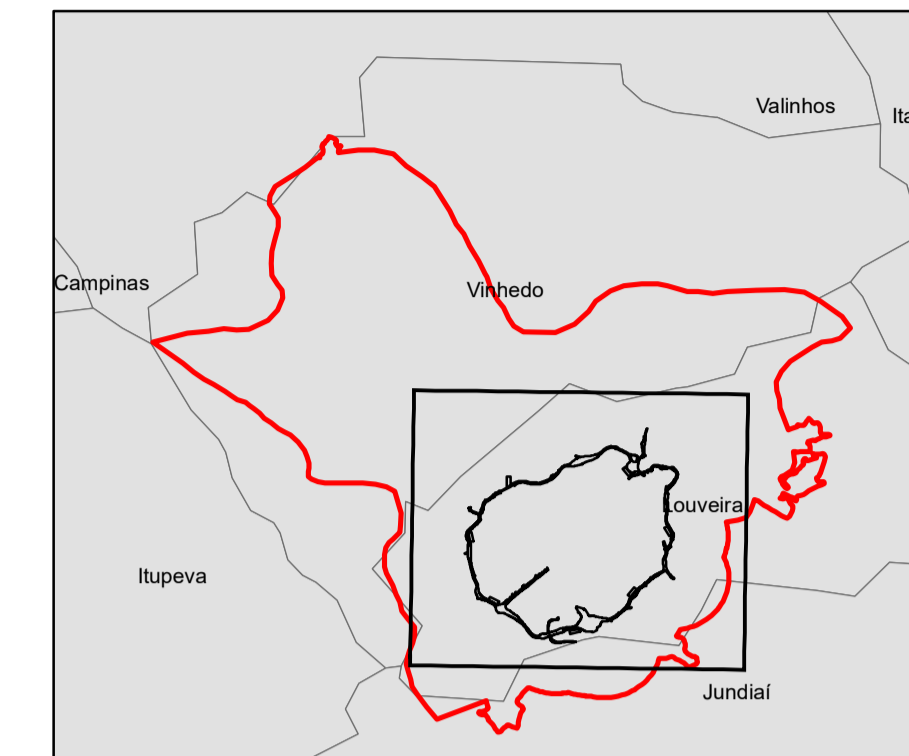

Legenda

- Sedes municipais
- Rodovias
- Área Diretamente Afetada
- Área de Influência Direta

Folhas topográficas IBGE (1:50.000):
 - Indaiatuba (SF.23-Y-C-II-2);
 - Jundiá (SF.23-Y-C-III-1).

7445000

7445000

RESPONSÁVEL TÉCNICO	
 Engº Civil André Saraiva Mariano CREA: 5069517072 ART: 28027230171512968	 Engº Agrônomo Julio Fernando Scottini CREA: 1000070449 ART:
CONTRADADA:	
INPLENITUS Projetos, Gerenciamento e Fiscalização de Obras Ltda. End.: Rua Tenente Negrão, 90 - 5º Andar - Itaim Bibi - SP Fone +55 11 3739 - 4659 E-mail: inplenitus@inplenitus.com.br	
 PREFEITURA MUNICIPAL DE LOUVEIRA SECRETARIA DE DESENVOLVIMENTO URBANO ENGº GERALDO HACKMAM NETO SECRETÁRIO DE DESENVOLVIMENTO URBANO	
NORTE DO PROJETO	
OBJETO: ANEL VIÁRIO	ESCALA: 1:10.000
ENDEREÇO: LOUVEIRA - SP	DATA: 05/2019
BASE: LICENCIAMENTO AMBIENTAL	VERSÃO: V00
DESCRIÇÃO: Topograficas AID	FORMATO: A1
	DISCIPLINA: AMB
	FOLHA Nº: 000