



ONDE O BRASIL DÁ CERTO, A COMPETÊNCIA VENCE!

Louveira tem a melhor sustentabilidade financeira do país.

Recentemente, a revista IstoÉ e a Austin Rating - agência classificadora dos riscos de crédito - fizeram o mais amplo e abrangente levantamento sobre o nível de desenvolvimento dos 5.565 municípios brasileiros.

Ao analisar mais de 500 indicadores sociais, econômicos, fiscais e digitais, o estudo classificou as Melhores Cidades do Brasil e premiou municípios de pequeno, médio e grande porte.

Entre as cidades de pequeno porte, Louveira conquistou o 1º Lugar na categoria Sustentabilidade Financeira.

Essa conquista nos deixa felizes, é claro. Mas para a Prefeitura de Louveira o mais importante é poder reafirmar que ela é resultado do trabalho planejado em equipe, da austeridade e, sobretudo, de uma gestão transparente e criteriosa das finanças e dos recursos municipais.

É assim que a gente faz mais por você.



Doe um Brinquedo

Novo ou usado em bom estado e faça o Natal de uma criança mais feliz

Doações

17 de Agosto a
30 de Novembro



LOCAIS DE COLETA

Paço Municipal
Posto de Saúde (Monterrey)
Fundo Social de Solidariedade

Mais Informações:
Tel.: 3848-3481

SECRETARIA DE FINANÇAS - CONTABILIDADE



Louveira - Prefeitura Municipal
Aplicação com Recursos do FUNDEB

Período de Janeiro a Agosto de 2015

Receitas do FUNDEB				Retenções do FUNDEB				
	Previsão Atualizada	Arrecadação até o Período		Prev. Atualizada Para o Exercício	Retido Até o Período			
Receitas de Transferências	22.140.000,00	12.508.155,11		66.808.438,00	39.853.057,70			
Receitas de Aplicações Financeiras	75.000,00	49.404,21						
Total da receita	22.215.000,00	12.557.559,32						
APLICAÇÕES MÍNIMAS OBRIGATÓRIAS				APURAÇÃO DO RESULTADO DO FUNDEB				
TOTAL	22.215.000,00	12.557.559,32		Transferências	Retenções			
MAGISTÉRIO 60%	13.329.000,00	7.534.535,59		12.508.155,11	39.853.057,70			
				Diferença (Recebido - Retido) : Perda	-27.344.902,59			
Despesas com recursos do FUNDEB								
	Dotação Atualizada (Para o Exercício)		Despesa Empenhada (até o período)		Despesa Liquidada (até o período)		Despesa Paga (até o período)	
	Valor	%	Valor	%	Valor	%	Valor	%
DESPESAS TOTAIS								
TOTAL	35.116.100,00	158,07	16.435.601,19	130,88	16.435.601,19	130,88	16.435.601,19	130,88
MAGISTÉRIO	20.723.000,00	93,28	16.281.489,20	129,65	16.281.489,20	129,65	16.281.489,20	129,65
OUTROS	14.393.100,00	64,79	154.111,99	1,23	154.111,99	1,23	154.111,99	1,23
DEDUÇÕES								
TOTAL			0,00	0,00	0,00	0,00	0,00	0,00
MAGISTÉRIO			0,00	0,00	0,00	0,00	0,00	0,00
OUTROS			0,00	0,00	0,00	0,00	0,00	0,00
DESPESAS LIQUIDAS								
TOTAL			16.435.601,19	130,88	16.435.601,19	130,88	16.435.601,19	130,88
MAGISTÉRIO			16.281.489,20	129,65	16.281.489,20	129,65	16.281.489,20	129,65
OUTROS			154.111,99	1,23	154.111,99	1,23	154.111,99	1,23



Louveira - Prefeitura Municipal
Aplicação dos Recursos Próprios em Ensino

Período de Janeiro a Agosto de 2015

RECEITA DE IMPOSTOS				APLICAÇÃO MÍNIMA CONSTITUCIONAL				
	Previsão Atualizada	Arrecadação até o Período		Para o Exercício (Prev. Atualizada)	Até o Período (Arrecadação)			
Próprios	68.485.600,00	42.475.382,97		100.631.947,50	60.493.992,98			
Transferências da União	24.095.000,00	14.862.041,87						
Transferências do Estado	309.947.190,00	184.638.547,08						
Total	402.527.790,00	241.975.971,92						
Retenção ao FUNDEB	66.808.438,00	39.853.057,70						
Receitas Líquidas	335.719.352,00	202.122.914,22						
APURAÇÃO DA APLICAÇÃO								
	Dotação Atualizada (Para o Exercício)		Despesa Empenhada (até o período)		Despesa Liquidada (até o período)		Despesa Paga (até o período)	
	Valor	%	Valor	%	Valor	%	Valor	%
DESPESAS TOTAIS								
TOTAL	183.327.838,00	45,54	122.367.273,47	50,57	70.902.470,04	29,30	69.646.855,24	28,78
EDUCAÇÃO INFANTIL	54.391.000,00	13,51	37.362.903,02	15,44	16.361.919,96	6,76	16.086.274,95	6,65
ENSINO FUNDAMENTAL	62.128.400,00	15,43	45.151.312,75	18,66	14.687.492,38	6,07	13.707.522,59	5,66
RETENÇÕES AO FUNDEB	66.808.438,00	16,60	39.853.057,70	16,47	39.853.057,70	16,47	39.853.057,70	16,47
DEDUÇÕES								
TOTAL			90.799,25	0,04	90.799,25	0,04	90.799,25	0,04
ENSINO INFANTIL			0,00	0,00	0,00	0,00	0,00	0,00
(-) Ganho de Aplicação Financeira			0,00	0,00	0,00	0,00	0,00	0,00
ENSINO FUNDAMENTAL			90.799,25	0,04	90.799,25	0,04	90.799,25	0,04
(-) Ganho de Aplicação Financeira			90.799,25	0,04	90.799,25	0,04	90.799,25	0,04
FUNDEB RETIDO E NÃO APLICADO			0,00	0,00	0,00	0,00	0,00	0,00
DESPESAS LIQUIDAS								
TOTAL			122.276.474,22	50,53	70.811.670,79	29,26	69.556.055,99	28,75
EDUCAÇÃO INFANTIL			37.362.903,02	15,44	16.361.919,96	6,76	16.086.274,95	6,65
ENSINO FUNDAMENTAL			45.060.513,50	18,62	14.596.693,13	6,03	13.616.723,34	5,63
RETENÇÕES AO FUNDEB			39.853.057,70	16,47	39.853.057,70	16,47	39.853.057,70	16,47

Dívida Consolidada Líquida							
Saldo	-252.263.334,54	-58,22%	-256.272.938,75	-58,93%	-249.026.337,10	-57,79%	
Limite Legal (arts. 3º e 4º Res. Nº 40 Senado)	519.953.568,71	120,00%	521.826.634,25	120,00%	517.076.616,89	120,00%	
Excesso a Regularizar							
Concessões de Garantias							
Montante							
Limite Legal (art. 9º Res. Nº 43 Senado)	95.324.820,93	22,00%	95.668.216,28	22,00%	94.797.379,76	22,00%	
Excesso a Regularizar							
Operações de Crédito (Exceto ARO)							
Realizada no Período							
Limite Legal (Inc. I, art. 7º Res. Nº 43 Senado)	69.327.142,49	16,00%	69.576.884,57	16,00%	68.943.548,92	16,00%	
Excesso a Regularizar							
Antecipação de Receita Orçamentaria (ARO)							
Saldo Devedor							
Limite Legal (art. 10 Res. Nº 43 Senado)	30.330.624,84	7,00%	30.439.887,00	7,00%	30.162.802,65	7,00%	
Excesso a Regularizar							
II - INDICAÇÃO DAS MEDIDAS ADOTADAS OU A ADOTAR (caso ultrapasse os limites acima):							



Louveira - Prefeitura Municipal
Evolução da Receita Corrente Líquida Realizada nos Últimos Doze Meses

Período de Janeiro a Agosto de 2015

Receitas Correntes	SET / 2014	OUT / 2014	NOV / 2014	DEZ / 2014	JAN / 2015	FEV / 2015	MAR / 2015	ABR / 2015	MAI / 2015	JUN / 2015	JUL / 2015	AGO / 2015	Total
Receitas Tributárias	4.394.595,04	4.185.802,81	4.871.937,58	4.729.014,44	3.964.383,30	3.373.012,91	9.982.072,29	4.075.629,60	3.917.483,98	8.713.508,89	4.238.677,74	3.468.068,45	59.914.187,03
Receita de Contribuição	696.404,94	701.811,54	699.626,24	1.403.859,41	761.284,09	682.473,38	685.977,72	758.971,91	767.027,42	771.365,81	798.723,62	771.622,06	9.499.148,14
Receita Patrimonial	2.952.820,74	3.217.131,20	2.277.149,45	4.197.365,94	3.504.734,09	2.916.785,86	3.468.508,52	1.869.569,83	6.027.047,86	3.789.796,89	4.568.405,33	3.649.872,86	42.237.188,57
Receita Agropecuária	0,00	0,00	0,00	0,00	0,00	0,00	0,00	0,00	0,00	0,00	0,00	0,00	0,00
Receita de Serviços	485.115,21	459.534,20	438.857,03	455.282,79	384.631,53	410.008,55	544.536,53	513.383,23	557.804,74	704.824,60	525.143,50	502.181,64	5.981.303,55
Transferências Correntes	31.591.352,58	24.539.961,71	26.970.440,28	32.698.127,48	30.619.104,83	22.386.206,19	36.503.595,76	24.019.157,72	26.290.376,58	31.352.297,88	23.737.136,82	25.724.438,51	336.432.196,34
Outras Receitas Correntes	601.635,65	424.263,76	381.030,40	428.111,12	447.765,68	417.125,40	419.286,88	462.593,38	723.549,64	1.131.052,02	1.185.266,84	342.694,84	6.964.375,61
Total de Receitas Correntes	40.721.924,16	33.528.505,22	35.639.040,98	43.911.761,18	39.681.903,52	30.185.612,29	51.601.977,70	31.499.305,67	38.283.290,22	46.462.846,09	35.053.353,85	34.458.878,36	461.028.399,24
Deduções													
Contribuição do Servidor a R.P.P.S.	695.731,97	701.811,54	699.626,24	1.402.274,56	761.284,09	682.473,38	685.977,72	758.971,91	767.027,42	771.365,81	798.723,62	771.622,06	9.496.890,32
Receitas de Compensação Previdenciária	0,00	11.011,88	11.011,88	22.023,76	11.011,88	11.697,82	11.697,82	108.673,91	12.545,17	12.239,56	0,00	0,00	211.913,68
Restos a Pagar Cancelados	0,00	0,00	0,00	0,00	0,00	0,00	0,00	0,00	0,00	0,00	0,00	0,00	0,00
Resultado do FUNDEB													20.422.414,50
Total de Deduções													30.131.218,50
FUNDEB													
FUNDEB Recebido	1.767.692,22	1.355.051,23	1.473.756,26	1.787.429,78	2.295.598,33	1.452.758,85	2.435.140,68	1.437.679,50	1.581.968,01	1.894.832,70	1.410.177,04	1.530.329,90	20.422.414,50
FUNDEB Retido	5.801.506,68	4.433.339,14	4.902.361,37	5.901.839,93	5.447.355,96	4.004.508,84	6.626.222,90	4.338.037,76	4.794.743,75	5.727.261,56	4.271.435,42	4.643.491,51	60.892.104,82
Receita Corrente Líquida Apurada													430.897.180,74



Prefeitura Municipal de Louveira
Estado de São Paulo
LRF - Resultado da Execução Orçamentária Poderes/Orgãos
(Artigo 52, Inciso I e II, alíneas "a" e "b", da LC. 101/00)
Período: 4º Bimestre / 2015

PODERES/ORGÃOS	RECEITAS		DESPESAS				RESULTADOS	
	BIMESTRE	ACUMULADA (1)	EMPENHADA		LIQUIDADADA		ACUMULADO (3)= (1 - 2)	% = (3) / TOTAL (1)
			BIMESTRE	ACUMULADA (2)	BIMESTRE	ACUMULADA		
01 - CHEFIA DO EXECUTIVO	56.414.887,40	251.361.172,20	57.280.212,00	328.369.907,50	54.374.794,03	212.521.550,64	-77.008.735,30	-27,69%
02 - LEGISLATIVO	0,00	0,00	1.512.632,98	6.846.931,35	1.489.523,96	5.517.183,62	-6.846.931,35	-2,46%
03 - FUNDO DE PREVIDÊNCIA	7.091.974,01	26.241.665,60	1.299.455,79	4.990.179,53	1.299.455,79	4.990.179,53	21.251.486,07	7,64%
04 - FUNDAÇÃO MUN. DE HABITAÇÃO DE LOUVEIRA	139.791,20	479.208,06	700.855,33	8.269.758,78	1.163.312,51	2.514.799,77	-7.790.550,72	-2,80%
TOTAIS	63.646.652,61	278.082.045,86	60.793.156,10	348.476.777,16	58.327.086,29	225.543.713,56	-70.394.731,30	-25,31%



Louveira - Câmara Municipal
Mensal dos Restos a Pagar

Período de Janeiro a Agosto de 2015

Mês	Saldo de Exercícios Anteriores		Restos a Pagar Não Processados			Restos a Pagar Processados		Inscrição Final do Exercício		Saldo a Pagar Até o Período		Acumulado Processado e Não Processado			Disponível em Moeda Nacional(l)
	Processados(a)	Não Processados(b)	Liquidados(c)	Pagos(d)	Cancelados(e)	Pagos(f)	Cancelados(g)	Processados(h)	Não Processados(i)	Processados(j)	Não Processados(k)	Pago(d+f)	Cancelado(e+g)	Saldo a Pagar(j+k)	
1 - JANEIRO	31.817,07	397.675,21	278.301,57	274.257,75	0,00	31.217,07	0,00	0,00	0,00	600,00	123.417,46	305.474,82	0,00	124.017,46	1.078.808,68
2 - FEVEREIRO	0,00	0,00	15.542,00	19.585,82	0,00	0,00	0,00	0,00	0,00	600,00	103.831,64	19.585,82	0,00	104.431,64	1.635.782,45
3 - MARÇO	0,00	0,00	4.791,58	4.099,08	0,00	600,00	0,00	0,00	0,00	0,00	99.732,56	4.699,08	0,00	99.732,56	2.266.643,97
4 - ABRIL	0,00	0,00	48.453,47	49.145,97	0,00	0,00	0,00	0,00	0,00	0,00	50.586,59	49.145,97	0,00	50.586,59	2.770.414,66
5 - MAIO	0,00	0,00	38.300,00	38.300,00	0,00	0,00	0,00	0,00	0,00	0,00	12.286,59	38.300,00	0,00	12.286,59	3.215.632,42
6 - JUNHO	0,00	0,00	0,00	0,00	0,00	0,00	0,00	0,00	0,00	0,00	12.286,59	0,00	0,00	12.286,59	3.642.743,93
7 - JULHO	0,00	0,00	0,00	0,00	490,00	0,00	0,00	0,00	0,00	0,00	11.796,59	0,00	490,00	11.796,59	4.119.764,70
8 - AGOSTO	0,00	0,00	0,00	0,00	0,00	0,00	0,00	0,00	0,00	0,00	11.796,59	0,00	0,00	11.796,59	4.660.349,69
9 - SETEMBRO	0,00	0,00	0,00	0,00	0,00	0,00	0,00	0,00	0,00	0,00	0,00	0,00	0,00	0,00	0,00
10 - OUTUBRO	0,00	0,00	0,00	0,00	0,00	0,00	0,00	0,00	0,00	0,00	0,00	0,00	0,00	0,00	0,00
11 - NOVEMBRO	0,00	0,00	0,00	0,00	0,00	0,00	0,00	0,00	0,00	0,00	0,00	0,00	0,00	0,00	0,00
12 - DEZEMBRO	0,00	0,00	0,00	0,00	0,00	0,00	0,00	0,00	0,00	0,00	0,00	0,00	0,00	0,00	0,00
13 - DÉCIMO TERCEIRO	0,00	0,00	0,00	0,00	0,00	0,00	0,00	0,00	0,00	0,00	0,00	0,00	0,00	0,00	0,00
Total	31.817,07	397.675,21	385.388,62	385.388,62	490,00	31.817,07	0,00	0,00	0,00	0,00	11.796,59	417.205,69	490,00	11.796,59	4.660.349,69

Resumo Financeiro Considerando os RP Processados e Não Processados			Resumo Financeiro Considerando os RP Processados		
(=) Disponibilidades Financeiras		4.660.349,69	(=) Disponibilidades Financeiras		4.660.349,69
(-) RP Processados e Não Processados		11.796,59	(-) RP Processados		0,00
(=) Suficiência/Insuficiência Financeira		4.648.553,10	(=) Suficiência/Insuficiência Financeira		4.660.349,69

Empenhos de RP Pagos e Cancelados

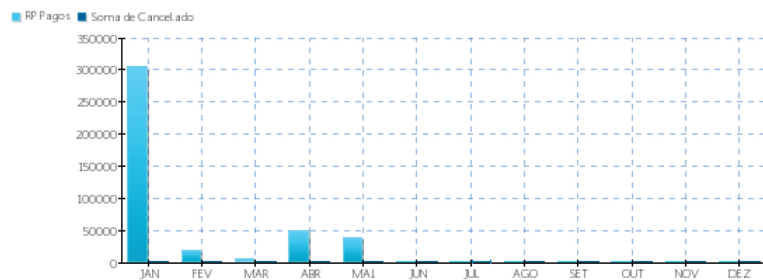

Empenhos a Pagar de RP X Disponibilidades Financeiras

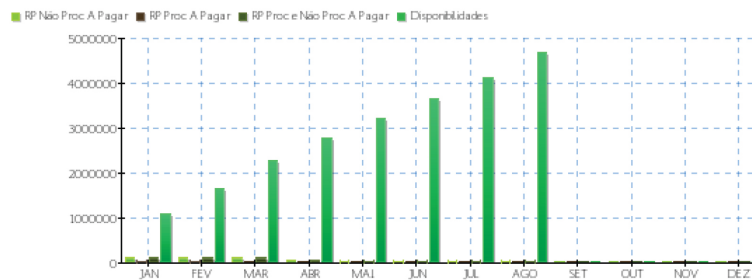

Nota Explicativa:

1 - Objetivo do primeiro gráfico a contar da esquerda para a direita é demonstrar quanto o município pagou e cancelou do total de inscrições de RP comparado com as disponibilidades financeiras de caixa mais bancos mês a mês. Já no segundo gráfico, o objetivo é demonstrar os valores de RP não processados a pagar, RP processados a pagar e a soma do RP processados e não processados a pagar comparado com as disponibilidades financeiras de caixa mais bancos mês a mês.



Louveira - Fundação Municipal de Habitação
Mensal dos Restos a Pagar

Período de Janeiro a Agosto de 2015

Mês	Saldo de Exercícios Anteriores		Restos a Pagar Não Processados			Restos a Pagar Processados		Inscrição Final do Exercício		Saldo a Pagar Até o Período		Acumulado Processado e Não Processado			Disponível em Moeda Nacional(l)
	Processados(a)	Não Processados(b)	Liquidados(c)	Pagos(d)	Cancelados(e)	Pagos(f)	Cancelados(g)	Processados(h)	Não Processados(i)	Processados(j)	Não Processados(k)	Pago(d+f)	Cancelado(e+g)	Saldo a Pagar(j+k)	
1 - JANEIRO	1.649,16	20.696,59	5.799,52	4.711,95	0,00	828,48	820,68	0,00	0,00	0,00	15.984,64	5.540,43	820,68	15.984,64	1.328.566,38
2 - FEVEREIRO	0,00	0,00	2.357,37	3.112,94	0,00	0,00	0,00	0,00	0,00	0,00	12.871,70	3.112,94	0,00	12.871,70	1.318.015,83
3 - MARÇO	0,00	0,00	550,00	441,00	0,00	0,00	0,00	0,00	0,00	0,00	12.430,70	441,00	0,00	12.430,70	1.319.453,21
4 - ABRIL	0,00	0,00	200,08	532,08	0,00	0,00	0,00	0,00	0,00	0,00	11.898,62	532,08	0,00	11.898,62	4.933.021,28
5 - MAIO	0,00	0,00	1.415,65	1.524,65	0,00	0,00	0,00	0,00	0,00	0,00	10.373,97	1.524,65	0,00	10.373,97	4.957.654,03
6 - JUNHO	0,00	0,00	441,00	441,00	0,00	0,00	0,00	0,00	0,00	0,00	9.932,97	441,00	0,00	9.932,97	3.954.949,25
7 - JULHO	0,00	0,00	109,00	109,00	0,00	0,00	0,00	0,00	0,00	0,00	9.823,97	109,00	0,00	9.823,97	3.313.898,75
8 - AGOSTO	0,00	0,00	0,00	0,00	0,00	0,00	0,00	0,00	0,00	0,00	9.823,97	0,00	0,00	9.823,97	2.907.868,03
9 - SETEMBRO	0,00	0,00	0,00	0,00	0,00	0,00	0,00	0,00	0,00	0,00	0,00	0,00	0,00	0,00	0,00
10 - OUTUBRO	0,00	0,00	0,00	0,00	0,00	0,00	0,00	0,00	0,00	0,00	0,00	0,00	0,00	0,00	0,00
11 - NOVEMBRO	0,00	0,00	0,00	0,00	0,00	0,00	0,00	0,00	0,00	0,00	0,00	0,00	0,00	0,00	0,00
12 - DEZEMBRO	0,00	0,00	0,00	0,00	0,00	0,00	0,00	0,00	0,00	0,00	0,00	0,00	0,00	0,00	0,00
13 - DÉCIMO TERCEIRO	0,00	0,00	0,00	0,00	0,00	0,00	0,00	0,00	0,00	0,00	0,00	0,00	0,00	0,00	0,00
Total	1.649,16	20.696,59	10.872,62	10.872,62	0,00	828,48	820,68	0,00	0,00	0,00	9.823,97	11.701,10	820,68	9.823,97	2.907.868,03

Resumo Financeiro Considerando os RP Processados e Não Processados			Resumo Financeiro Considerando os RP Processados		
(=) Disponibilidades Financeiras		2.907.868,03	(=) Disponibilidades Financeiras		2.907.868,03
(-) RP Processados e Não Processados		9.823,97	(-) RP Processados		0,00
(=) Suficiência/Insuficiência Financeira		2.898.044,06	(=) Suficiência/Insuficiência Financeira		2.907.868,03

Empenhos de RP Pagos e Cancelados

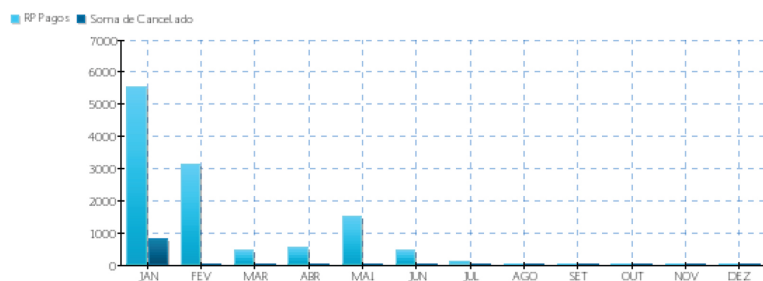

Empenhos a Pagar de RP X Disponibilidades Financeiras

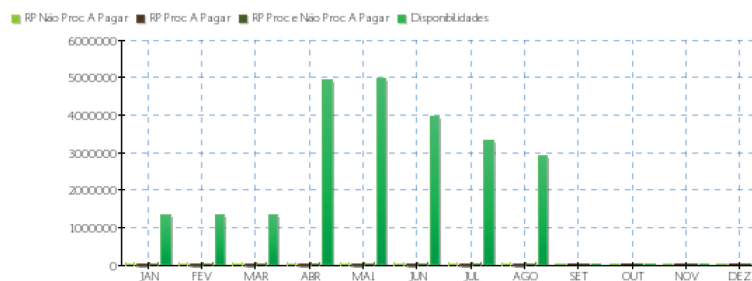

Nota Explicativa:

1 - Objetivo do primeiro gráfico a contar da esquerda para a direita é demonstrar quanto o município pagou e cancelou do total de inscrições de RP comparado com as disponibilidades financeiras de caixa mais bancos mês a mês. Já no segundo gráfico, o objetivo é demonstrar os valores de RP não processados a pagar, RP processados a pagar e a soma do RP processados e não processados a pagar comparado com as disponibilidades financeiras de caixa mais bancos mês a mês.



Louveira - Prefeitura Municipal
Mensal dos Restos a Pagar

Período de Janeiro a Agosto de 2015

Mês	Saldo de Exercícios Anteriores		Restos a Pagar Não Processados			Restos a Pagar Processados		Inscrição Final do Exercício		Saldo a Pagar Até o Período		Acumulado Processado e Não Processado		Disponível em Moeda Nacional(i)	
	Processados(a)	Não Processados(b)	Liquidados(c)	Pagos(d)	Cancelados(e)	Pagos(f)	Cancelados(g)	Processados(h)	Não Processados(i)	Processados(j)	Não Processados(k)	Pago(d+f)	Cancelado(e+g)		Saldo a Pagar(j+k)
1 - JANEIRO	3.240.532,77	81.890.915,57	7.298.874,18	6.495.278,06	0,00	3.210.027,44	0,00	0,00	0,00	30.505,33	75.395.637,51	9.705.305,50	0,00	75.426.142,84	259.938.217,55
2 - FEVEREIRO	0,00	0,00	6.575.754,56	6.521.388,48	820,00	0,00	0,00	0,00	0,00	30.505,33	68.873.429,03	6.521.388,48	820,00	68.903.934,36	250.250.463,00
3 - MARÇO	0,00	0,00	4.249.563,73	4.497.750,34	0,00	0,00	0,00	0,00	0,00	30.505,33	64.375.678,69	4.497.750,34	0,00	64.406.184,02	264.427.336,08
4 - ABRIL	0,00	0,00	2.620.966,47	2.892.599,01	0,00	0,00	0,00	0,00	0,00	30.505,33	61.483.079,68	2.892.599,01	0,00	61.513.585,01	249.028.157,21
5 - MAIO	0,00	0,00	5.108.873,20	4.861.755,37	4.208,73	0,00	0,00	0,00	0,00	30.505,33	56.617.115,58	4.861.755,37	4.208,73	56.647.620,91	260.390.871,85
6 - JUNHO	0,00	0,00	3.840.635,89	3.113.671,54	0,00	0,00	0,00	0,00	0,00	30.505,33	53.503.444,04	3.113.671,54	0,00	53.533.949,37	250.707.131,77
7 - JULHO	0,00	0,00	3.198.445,40	3.932.205,52	14.405,68	0,00	0,00	0,00	0,00	30.505,33	49.556.832,84	3.932.205,52	14.405,68	49.587.338,17	241.676.487,08
8 - AGOSTO	0,00	0,00	2.660.238,62	3.157.104,51	0,00	0,00	0,00	0,00	0,00	30.505,33	46.399.728,33	3.157.104,51	0,00	46.430.233,66	241.893.948,87
9 - SETEMBRO	0,00	0,00	0,00	0,00	0,00	0,00	0,00	0,00	0,00	0,00	0,00	0,00	0,00	0,00	0,00
10 - OUTUBRO	0,00	0,00	0,00	0,00	0,00	0,00	0,00	0,00	0,00	0,00	0,00	0,00	0,00	0,00	0,00
11 - NOVEMBRO	0,00	0,00	0,00	0,00	0,00	0,00	0,00	0,00	0,00	0,00	0,00	0,00	0,00	0,00	0,00
12 - DEZEMBRO	0,00	0,00	0,00	0,00	0,00	0,00	0,00	0,00	0,00	0,00	0,00	0,00	0,00	0,00	0,00
13 - DÉCIMO TERCEIRO	0,00	0,00	0,00	0,00	0,00	0,00	0,00	0,00	0,00	0,00	0,00	0,00	0,00	0,00	0,00
Total	3.240.532,77	81.890.915,57	35.553.352,05	35.471.752,83	19.434,41	3.210.027,44	0,00	0,00	0,00	30.505,33	46.399.728,33	38.681.780,27	19.434,41	46.430.233,66	241.893.948,87

Resumo Financeiro Considerando os RP Processados e Não Processados			Resumo Financeiro Considerando os RP Processados		
(=) Disponibilidades Financeiras		241.893.948,87	(=) Disponibilidades Financeiras		241.893.948,87
(-) RP Processados e Não Processados		46.430.233,66	(-) RP Processados		30.505,33
(=) Suficiência/Insuficiência Financeira		195.463.715,21	(=) Suficiência/Insuficiência Financeira		241.863.443,54

Empenhos de RP Pagos e Cancelados

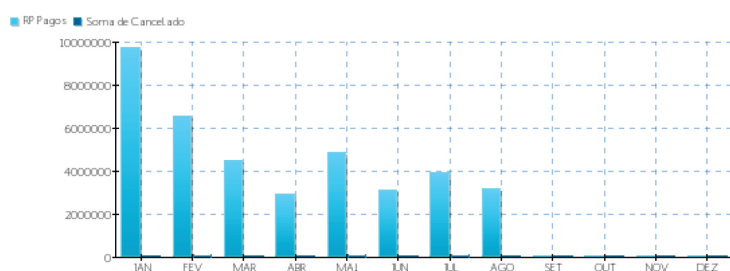

Empenhos a Pagar de RP X Disponibilidades Financeiras

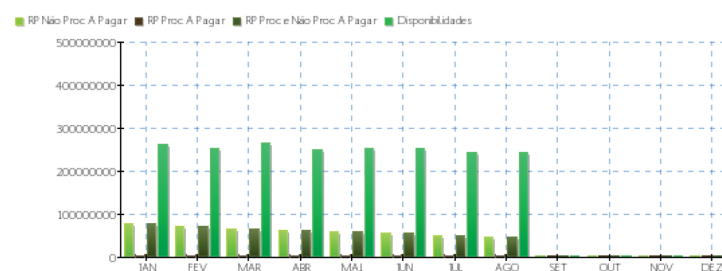

Nota Explicativa:

1 - Objetivo do primeiro gráfico a contar da esquerda para a direita é demonstrar quanto o município pagou e cancelou do total de inscrições de RP comparado com as disponibilidades financeiras de caixa mais bancos mês a mês. Já no segundo gráfico, o objetivo é demonstrar os valores de RP não processados a pagar, RP processados a pagar e a soma do RP processados e não processados a pagar comparado com as disponibilidades financeiras de caixa mais bancos mês a mês.



Louveira - Fundo de Previdência
Mensal dos Restos a Pagar

Período de Janeiro a Agosto de 2015

Mês	Saldo de Exercícios Anteriores		Restos a Pagar Não Processados			Restos a Pagar Processados		Inscrição Final do Exercício		Saldo a Pagar Até o Período		Acumulado Processado e Não Processado		Disponível em Moeda Nacional(i)	
	Processados(a)	Não Processados(b)	Liquidados(c)	Pagos(d)	Cancelados(e)	Pagos(f)	Cancelados(g)	Processados(h)	Não Processados(i)	Processados(j)	Não Processados(k)	Pago(d+f)	Cancelado(e+g)		Saldo a Pagar(j+k)
1 - JANEIRO	0,00	0,00	0,00	0,00	0,00	0,00	0,00	0,00	0,00	0,00	0,00	0,00	0,00	0,00	789,23
2 - FEVEREIRO	0,00	0,00	0,00	0,00	0,00	0,00	0,00	0,00	0,00	0,00	0,00	0,00	0,00	0,00	789,23
3 - MARÇO	0,00	0,00	0,00	0,00	0,00	0,00	0,00	0,00	0,00	0,00	0,00	0,00	0,00	0,00	2.057,64
4 - ABRIL	0,00	0,00	0,00	0,00	0,00	0,00	0,00	0,00	0,00	0,00	0,00	0,00	0,00	0,00	289,25
5 - MAIO	0,00	0,00	0,00	0,00	0,00	0,00	0,00	0,00	0,00	0,00	0,00	0,00	0,00	0,00	289,25
6 - JUNHO	0,00	0,00	0,00	0,00	0,00	0,00	0,00	0,00	0,00	0,00	0,00	0,00	0,00	0,00	289,25
7 - JULHO	0,00	0,00	0,00	0,00	0,00	0,00	0,00	0,00	0,00	0,00	0,00	0,00	0,00	0,00	324,91
8 - AGOSTO	0,00	0,00	0,00	0,00	0,00	0,00	0,00	0,00	0,00	0,00	0,00	0,00	0,00	0,00	0,00
9 - SETEMBRO	0,00	0,00	0,00	0,00	0,00	0,00	0,00	0,00	0,00	0,00	0,00	0,00	0,00	0,00	0,00
10 - OUTUBRO	0,00	0,00	0,00	0,00	0,00	0,00	0,00	0,00	0,00	0,00	0,00	0,00	0,00	0,00	0,00
11 - NOVEMBRO	0,00	0,00	0,00	0,00	0,00	0,00	0,00	0,00	0,00	0,00	0,00	0,00	0,00	0,00	0,00
12 - DEZEMBRO	0,00	0,00	0,00	0,00	0,00	0,00	0,00	0,00	0,00	0,00	0,00	0,00	0,00	0,00	0,00
13 - DÉCIMO TERCEIRO	0,00	0,00	0,00	0,00	0,00	0,00	0,00	0,00	0,00	0,00	0,00	0,00	0,00	0,00	0,00
Total	0,00	0,00	0,00	0,00	0,00	0,00	0,00	0,00	0,00	0,00	0,00	0,00	0,00	0,00	0,00

Resumo Financeiro Considerando os RP Processados e Não Processados			Resumo Financeiro Considerando os RP Processados		
(=) Disponibilidades Financeiras		0,00	(=) Disponibilidades Financeiras		0,00
(-) RP Processados e Não Processados		0,00	(-) RP Processados		0,00
(=) Suficiência/Insuficiência Financeira		0,00	(=) Suficiência/Insuficiência Financeira		0,00

Empenhos de RP Pagos e Cancelados

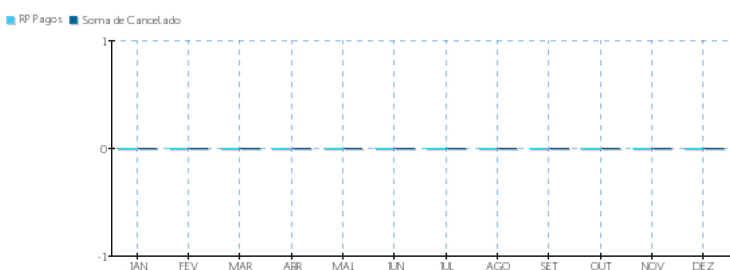

Empenhos a Pagar de RP X Disponibilidades Financeiras

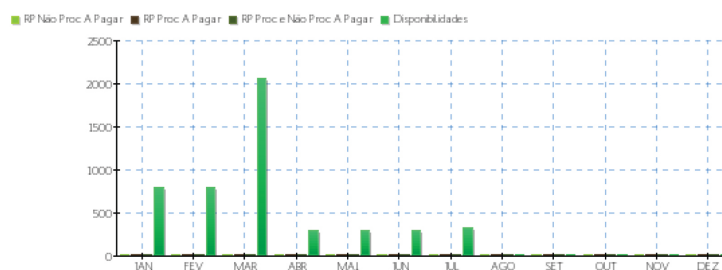

Nota Explicativa:

1 - Objetivo do primeiro gráfico a contar da esquerda para a direita é demonstrar quanto o município pagou e cancelou do total de inscrições de RP comparado com as disponibilidades financeiras de caixa mais bancos mês a mês. Já no segundo gráfico, o objetivo é demonstrar os valores de RP não processados a pagar, RP processados a pagar e a soma do RP processados e não processados a pagar comparado com as disponibilidades financeiras de caixa mais bancos mês a mês.



PREFEITURA MUNICIPAL DE LOUVEIRA
 Estado de São Paulo
ANEXO 9 (Art. 53, Inciso III da LC. 101/00)
DEMONSTRATIVO DOS RESULTADOS PRIMÁRIO E NOMINAL

4º BIMESTRE DE 2015

Valores expressos em R\$

RESULTADO PRIMÁRIO						
RECEITAS FISCAIS	Previsão Atualizada			Realização		Período Exerc. Anterior
	Anual	Do Bimestre	Até o Bimestre	No Bimestre	Até o Bimestre	
Receitas Correntes	493.209.938,00	82.201.656,33	328.806.625,33	69.512.232,21	307.227.167,70	307.740.515,81
Receitas de Capital	9.200.000,00	1.533.333,33	6.133.333,33	444.948,67	764.352,27	1.177.224,71
Receitas Intra-Orçamentárias	16.626.500,00	2.771.083,33	11.084.333,33	2.604.398,66	9.943.583,59	8.867.521,33
(-) Dedução FUNDEB	66.808.438,00	11.134.739,67	44.538.958,67	8.914.928,93	39.853.057,70	39.289.393,79
Subtotal:	452.228.000,00	75.371.333,33	301.485.333,33	63.646.652,61	278.082.045,86	278.495.868,06
(-) Deduções						
Receitas de Operações de Crédito	0,00	0,00	0,00	0,00	0,00	0,00
Rendas de Aplicações Financeiras	33.931.485,00	5.655.247,50	22.620.990,00	8.218.277,10	29.360.636,96	20.643.052,43
Receitas de Alienações de Ativos	702.000,00	117.000,00	468.000,00	444.948,67	763.222,26	384.724,71
Subtotal	34.633.485,00	5.772.247,50	23.088.990,00	8.663.225,77	30.123.859,22	21.027.777,14
I - RECEITAS FISCAIS LÍQUIDAS	417.594.515,00	69.599.085,83	278.396.343,33	54.983.426,84	247.958.186,64	257.468.090,92

DESPESAS FISCAIS	Dotação Atualizada			Despesas Liquidadas		Período Exerc. Anterior
	Anual	Do Bimestre	Até o Bimestre	No Bimestre	Até o Bimestre	
Despesas Correntes	310.923.110,00	51.820.518,33	207.282.073,33	43.194.099,87	157.030.692,96	135.417.244,29
(-) Juros e Encargos da Dívida	300.000,00	50.000,00	200.000,00	0,00	1.899,97	4.864,34
Subtotal (1)	310.623.110,00	51.770.518,33	207.082.073,33	43.194.099,87	157.028.792,99	135.412.379,95
Despesas de Capital	219.290.550,00	36.548.425,00	146.193.700,00	12.588.852,46	58.597.715,44	15.444.056,92
(-) Deduções						
Amortização de Dívida	260.000,00	43.333,33	173.333,33	0,00	30.922,56	73.129,58
Concessão de Empréstimos	0,00	0,00	0,00	0,00	0,00	0,00
Aquisição de Título de Capital já Integralizado	0,00	0,00	0,00	0,00	0,00	0,00
Subtotal (2)	219.030.550,00	36.505.091,67	146.020.366,67	12.588.852,46	58.566.792,88	15.370.927,34
Despesas Intra-Orçamentárias (3)	17.086.000,00	2.847.666,67	11.390.666,67	2.544.133,96	9.915.305,16	8.853.341,62
RESERVA DE CONTINGÊNCIA (4)	495.000,00	82.500,00	330.000,00	0,00	0,00	0,00
RESERVA DO RPPS (5)	33.161.020,00	5.526.836,67	22.107.346,67	0,00	0,00	0,00
II - DESPESAS FISCAIS LÍQUIDAS = (1+2+3+4+5)	580.395.680,00	96.732.613,33	386.930.453,33	58.327.086,29	225.510.891,03	159.636.648,91
III - RESULTADO PRIMÁRIO (I-II)	-162.801.165,00	-27.133.527,50	-108.534.110,00	-3.343.659,45	22.447.295,61	97.831.442,01

RESULTADO NOMINAL - EXCETO ÓRGÃO DE PREVIDÊNCIA					
ESPECIFICAÇÃO	SALDO			RESULTADO NOMINAL	
	Em 31/12 Exerc. Anterior (A)	Bimestre Anterior (B)	Bimestre Atual (C)	No Bimestre (C-B)	Janeiro até o Bimestre (C-A)
I. Dívida Consolidada	421.521,44	405.324,16	405.324,16	0,00	-16.197,28
II. Deduções:(*)	252.684.855,98	258.274.319,62	249.431.661,26	-8.842.658,36	-3.253.194,72
Ativo Disponível	253.207.938,44	258.304.824,95	249.462.166,59	-8.842.658,36	-3.745.771,85
Haveres Financeiros	124.181,35	0,00	0,00	0,00	-124.181,35
(-) Restos a Pagar Processados	647.263,81	30.505,33	30.505,33	0,00	-616.758,48
III. Dívida Consolidada Líquida (I-II)	-252.263.334,54	-257.868.995,46	-249.026.337,10	8.842.658,36	3.236.997,44
IV. Receita de Privatizações	0,00	0,00	0,00	0,00	0,00
V. Passivos Reconhecidos	0,00	0,00	0,00	0,00	0,00
Dívida Fiscal Líquida (III + IV - V)	-252.263.334,54	-257.868.995,46	-249.026.337,10	8.842.658,36	3.236.997,44

RESULTADO NOMINAL - REGIME PREVIDENCIÁRIO					
ESPECIFICAÇÃO	SALDO			RESULTADO NOMINAL	
	Em 31/12 Exerc. Anterior (A)	Bimestre Anterior (B)	Bimestre Atual (C)	No Bimestre (C-B)	Janeiro até o Bimestre (C-A)
I. Dívida Consolidada Previdenciária	95.237.397,03	95.237.397,03	95.237.397,03	0,00	0,00
Passivo Atuarial	95.237.397,03	95.237.397,03	95.237.397,03		
II. Deduções:(*)	123.207.684,61	138.801.503,11	144.605.649,59	5.804.146,48	21.397.964,98
Ativo Disponível	0,00	0,00	0,00	0,00	0,00
Haveres Financeiros	123.207.684,61	138.801.503,11	144.605.649,59	5.804.146,48	21.397.964,98
(-) Restos a Pagar Processados	0,00	0,00	0,00	0,00	0,00
III. Dívida Consolidada Líquida (I-II)	-27.970.287,58	-43.564.106,08	-49.368.252,56	-5.804.146,48	-21.397.964,98
IV. Receita de Privatizações	0,00	0,00	0,00	0,00	0,00
V. Passivos Reconhecidos	0,00	0,00	0,00	0,00	0,00
Dívida Fiscal Líquida (III + IV - V)	-27.970.287,58	-43.564.106,08	-49.368.252,56	-5.804.146,48	-21.397.964,98

IPTU VERDE

ATÉ 45%^{DE} DESCONTO PARA CONSTRUÇÕES SUSTENTÁVEIS

OBRAS QUE SE UTILIZAM DE TÉCNICAS COM BASE NOS SEGUINTE SISTEMAS

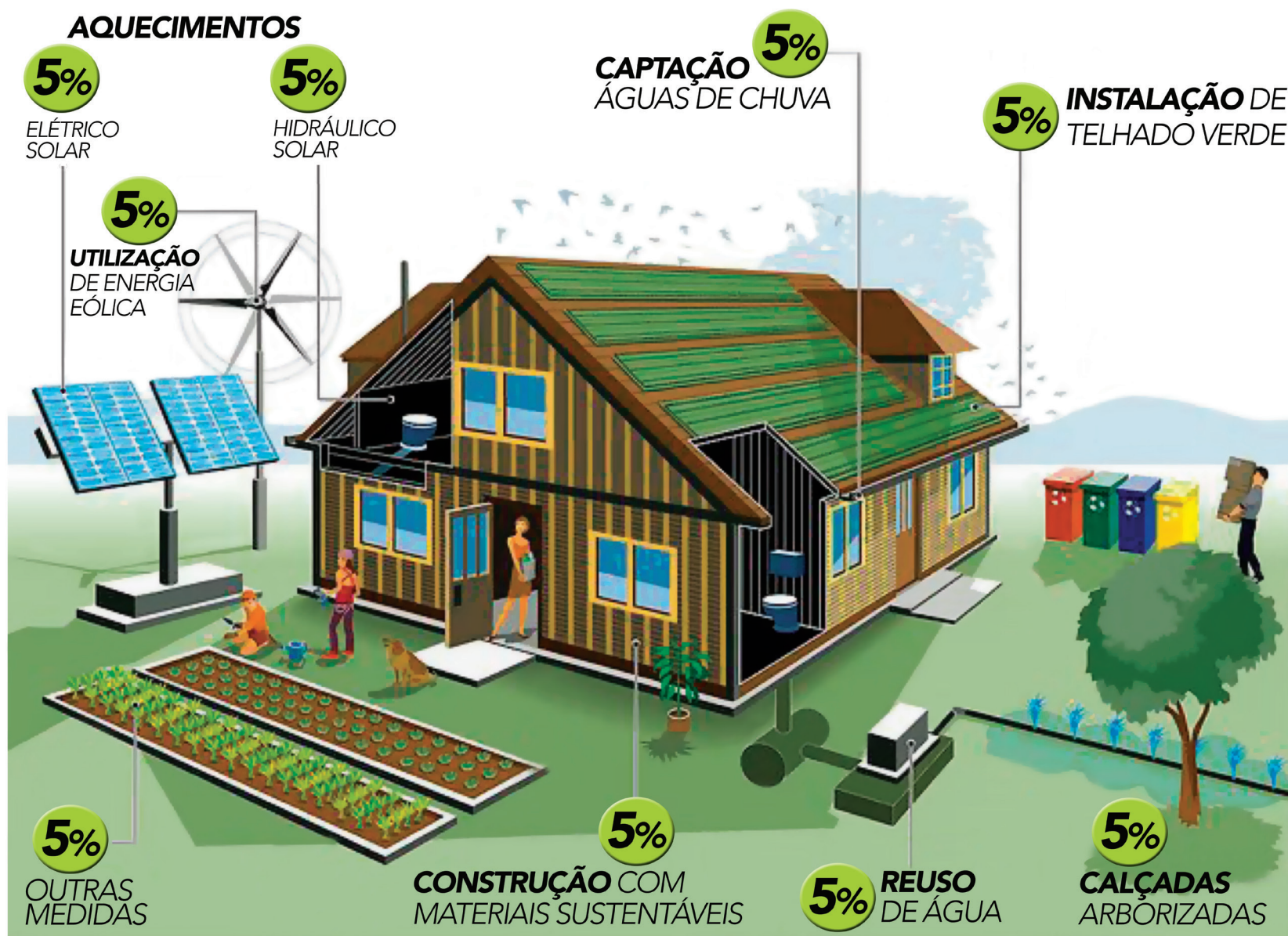

Escolha os Conselheiros Tutelares do seu município

4 de outubro
VOTE ✓



São os conselheiros tutelares que cuidam dos direitos das crianças e adolescentes do Brasil.

Não deixe de participar!

Documentos obrigatórios para votar: Título de Eleitor e Documento com foto

Local: EMEI Prefeito Nicolau Finamore

Endereço: Rua Monsenhor Herculano Casarin, nº 145 - Vila Bossi

Horário: das 09h às 17h