



Papai Noel chega em Louveira e abre período natalino na cidade pág. 3



Cartão Cidadão de Louveira é referência de qualidade para municípios pág. 5



TELEFONES ÚTEIS

Prefeitura Municipal de Louveira: (19) 3878.9700

Ouidoria da Prefeitura: 0800 77 22 245

Conselho Tutelar:(19) 3878.4616



Divisão de Trânsito: (19) 3848.3481

Guarda Municipal: (19) 3878.1512

Justiça Gratuita: (19) 3878.1070

Junta Militar: (19) 3878.4226

PROCON: (19) 3848.3991

SAT: (19) 3848.3255

Velório Municipal: (19) 3878.2467

Vigilância Sanitária/Zoonoses: (19) 3878.2323

Hospital Santa Casa de Louveira: (19) 3848.8910

Câmara Municipal de Louveira: (19) 3878.9420

Cartório Eleitoral: (19) 3848.1752

Ciretram: (19) 3848.1122

Delegacia: (19) 3848.1151

EXPEDIENTE

IMPrensa Oficial
PREFEITURA DE LOUVEIRA
LEI Nº 1.1762 DE 15 DE JUNHO DE 2005

TIRAGEM: 2.000 UNIDADES

O conteúdo publicado é de inteira
responsabilidade das Secretarias e órgãos
públicos emissores.

Qualquer dúvida ou solicitação de errata deverá
ser encaminhada diretamente ao órgão emissor.

Para informações sobre como contatar
LIGUE: 0800 77 222 45

IMPRESSÃO:
Empresa Jornalística Jornal Regional Ltda. - Eireli

DIAGRAMAÇÃO
Carlos Roberto Figueiredo

Cinema ao Ar Livre exhibe filme de natal na Estação Ferroviária

No domingo (9), o filme "Os Fantasmas de Scrooge" será exibido às 19h em sessão gratuita na Estação Ferroviária.

A realização é da Prefeitura de Louveira, por meio da Secretaria Municipal de Cultura e Eventos.



Inscrições para as oficinas culturais começam em fevereiro

A Prefeitura de Louveira disponibiliza 14 oficinas culturais gratuitas. As inscrições podem ser feitas do dia 4 a 9 de fevereiro das 8h às 19h (sábado, das 8h às 14h).

Os alunos podem optar por aulas de violão popular, violão clássico, viola caipira, cordas, bordado e crochê, teatro, corte e costura, desenho artístico, pintura em tecido, ballet clássico, street dance, dança de salão, canto e coral.

Interessados devem comparecer com o Cartão Cidadão na Casa da Cultura, que fica na Rua das Rosas, 233, Bairro Santo Antônio. Mais informações na Secretaria Municipal de Cultura e Eventos: 3848-1128.

Prazo para participar da revisão do Plano Diretor termina no dia 7

O prazo para enviar sugestões para a revisão do Plano Diretor de Louveira encerra na sexta-feira (7).

Todo cidadão pode participar preenchendo o formulário que está disponível no site ou pelo endereço <https://goo.gl/ib3Guj>.

Processo Seletivo no SAT dia 18

Interessados devem encaminhar-se ao SAT com currículo e documentos em mãos.

O SAT fica na Rua Antônio Chicalhone, 303, Santo Antônio. Mais informações pelo (19) 3848-3255 ou sat@louveira.sp.gov.br.

Dia 18, terça-feira às 9h

FOTOGRAFO FREELANCER

1 vaga
Superior completo ou cursando
Experiência na função
Registrar eventos da cidade

VENDEDOR EXTERNO

1 vaga
Superior completo ou cursando
Experiência na função
Vendas para pequenas empresas e comércios da cidade, de serviços voltados à divulgação da marca.

Universidade abre campus em Louveira com 7 cursos

A partir de janeiro, a UNIFACCAMP inicia as atividades com campus próprio em Louveira e 7 cursos de graduação.

Por meio da Secretaria Municipal de Desenvolvimento Econômico, a Prefeitura ofereceu o suporte para a instalação da universidade, viabilizando um importante centro de ensino na cidade. Segundo a Secretaria, o fluxo de alunos também gera impacto positivo na economia local.

Vestibular

Os candidatos podem optar por bacharelado nas áreas de Administração, Engenharia Civil e Engenharia de Produção, licenciatura em Pedagogia e Educação Física e tecnólogo em Recursos Humanos e Logística.

O vestibular acontece no dia 15 de dezembro e as inscrições podem ser feitas até o dia 14 pelo site www.unifaccamp.edu.br ou pelo telefone 0800 770 4949. O campus fica na Rua Armando Steck, 542, Vila Bossi.

Unidades de Saúde de Louveira oferecem atividades e grupos de apoio para toda a população

As UBSs de Louveira oferecem diversos grupos de apoio e atividades para promover saúde para a população.

Os grupos de apoio acontecem em reuniões periódicas em vários bairros e têm foco na qualidade de vida e inclusão de pacientes que necessitam de tratamentos específicos, além de promover a troca de experiências com a orientação e acompanhamento de um profissional da Saúde.

Confira as atividades oferecidas nas UBS de Louveira

UBS Antonio Carlos Santos (PAS)

- Grupo de Gestante;
- Reunião de Planejamento Familiar;
- Grupo de Estomia ;
- Grupo de Bebês;
- Grupo de Tabagismo;

Endereço: Rua Antônio Chicalhone, nº193, Santo Antônio

Horário de funcionamento: Segunda a sexta-feira das 7h às 17h

UBS Miguel Francisco Milan (Burck)

- Reunião de Planejamento Familiar;
- Grupo de Gestante;

Endereço: Rua Martinho de Ludres, 700, Residencial Burck

Horário de funcionamento: Segunda a sexta-feira das 7h às 17h

UBS Gilberto Ajar (Monterrey)

- Grupo de artesanato;

Endereço: Avenida Quiprocó, 55, Monterrey - Telefone: 3878 - 5236

Horário de funcionamento: Segunda a sexta-feira das 7h às 16h

UBS Jardim 21 de Março

- Lian Gong;
- Grupo Hiperdia (atenção à hipertensão e diabetes);
- Grupo de Gestantes;
- Grupo de Convivência;
- Grupo de Ansiedade;
- Grupo de Planejamento Familiar;

Endereço: Rua Luiz Gonzaga, 375

Horário de funcionamento: Segunda a sexta-feira das 7h às 17h.

UBS Rosina Sturaro Cavalli (Vista Alegre)

- Grupo de Bebê;
- Grupo Hiperdia (atenção à hipertensão e diabetes);

Endereço: Rua Pedro Bassi, nº506 – Vista Alegre

Horário de funcionamento: Segunda a sexta-feira das 7h às 17h

UBS Dr^a Lucilene Mosca Melin

- Reunião de Planejamento Familiar;
- Grupo de Voz;
- Grupo de Bebê;
- Grupo de Hiperdia (atenção à hipertensão e diabetes);
- Liang Gong;
- Grupo de Tabagismo;
- Grupo de psicoterapia;
- Grupo de asma;
- Grupo de Obesidade (tratamento e manutenção);

Endereço: Rua Frederico Zanella, nº375 – Vila Nova

Horário de funcionamento: Segunda a sexta-feira das 7h às 19h



Centro de Atenção Psicossocial realiza atendimentos e promove ações com equipe multiprofissional

Inaugurado em março de 2014 em Louveira, o Centro de Atenção Psicossocial (CAPS) é um serviço criado para acolher os pacientes com transtornos mentais e dependência química que necessitam de um acompanhamento multiprofissional.

O serviço realiza por mês, cerca de 600 atendimentos e 1.500 procedimentos de forma humanizada, considerando as particularidades e necessidades específicas para que os pacientes tenham condições de reintegração na sociedade.

Além da atenção diária, o serviço promove ações nas áreas de educação, trabalho, esporte, cultura, lazer, que são essenciais para a qualidade de vida das pessoas atendidas, como afirma um paciente que sofre de esquizofrenia e é atendido pelo CAPS há 2 anos: “Participar das atividades, receber o cuidado dos profissionais, ser tratado muito bem e ter o apoio e ajuda da família fazem toda a diferença no meu tratamento”.

O CAPS funciona de segunda a sexta, das 7h às 17h na Rua Capitão Álvaro Pereira, 55, Vila Bossi. O telefone para contato é 3878-0926.

Feira promove adoção de cães e gatos no sábado (8)

O Centro de Controle de Zoonoses (CCZ) promove mais uma feira de adoção de cães e gatos no sábado, dia 8. A feira acontece na Galeria Cine Progresso, Rua Armando Steck, 56, das 9h às 12h.

Os animais são vacinados e micro chipados. Aqueles que não estiverem castrados terão suas castrações realizadas pelo CCZ mediante agendamento.

Adote um amigo

Para adotar, basta levar RG e CPF e ser maior de 18 anos de idade. Caso queira visitar o CCZ e procurar por outros animais que não estão na feira, o Centro de Controle de Zoonoses fica na Rua Aparecido Ribeiro Damasceno, 45, bairro Leitão. Mais informações pelo telefone 3878-1260.

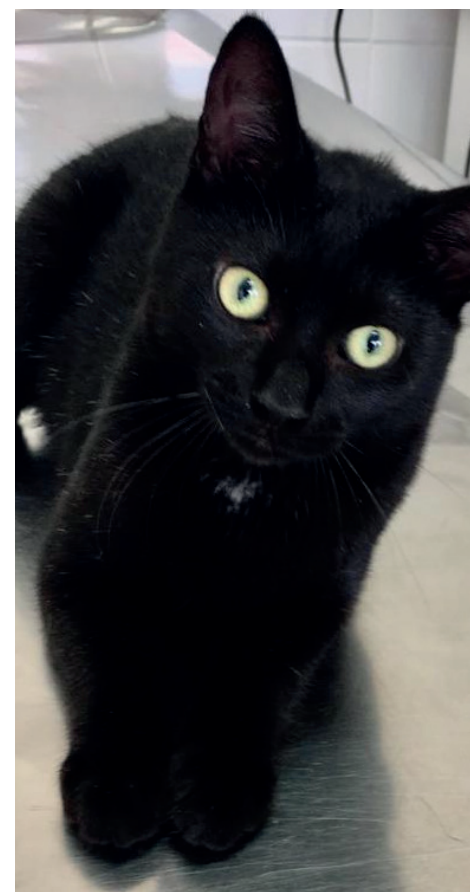
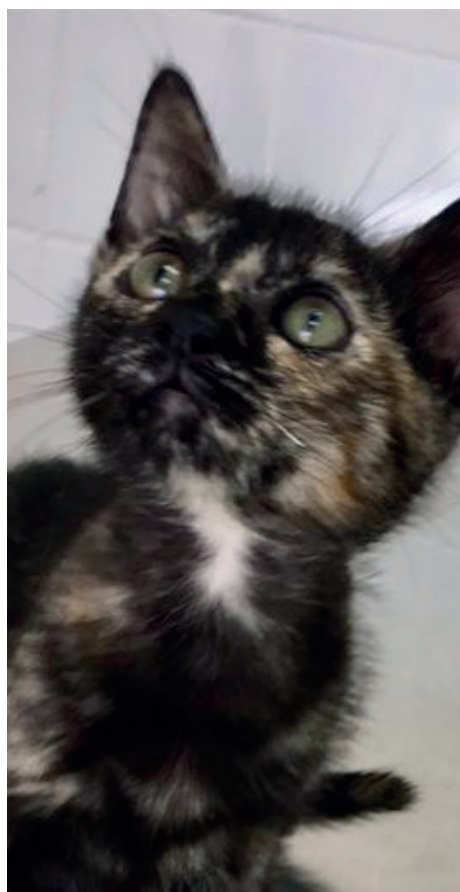

Novos coletores ampliam rede de esgoto de 5 bairros

Por meio da Secretaria Municipal de Água e Esgoto (SAE), a prefeitura está ampliando a rede de esgoto de Louveira, beneficiando as regiões do Estiva, Guembê, Jardim Nova América, Vila Caldana e Polozzi.

Já foram instalados 2.800 m de coletores de esgoto que preservam o rio Capivari e os córregos Estiva, Guembê e Fetá. A previsão é que, até 2020, sejam implantados 7.000 m de tubulações.

Esta obra aumenta o índice de coleta e tratamento de esgoto e contribui com a melhora na qualidade de água do rio Capivari. Parte dos recursos foi conquistada junto ao Fundo Estadual de Recursos Hídricos (Fehidro).



Cartão Cidadão de Louveira é referência de qualidade para municípios

Agendamento de consultas, entrada grátis para eventos culturais, inscrição para escolinhas esportivas, empréstimo de livros na biblioteca. Estes são alguns dos serviços oferecidos pelo Cartão Cidadão e pelo aplicativo CC Louveira.

Implantado em 2014, o Cartão agiliza o acesso aos serviços oferecidos pela prefeitura, mas também é uma ferramenta de gestão pública. Com estas vantagens, várias cidades têm buscado o exemplo de Louveira pelos resultados positivos.

No dia 20 de novembro, o município de Olímpia, que fica a cerca de 370 km de distância, convidou o secretário municipal de Gestão de Projetos e Programas para apresentar o modelo louveirense desde o planejamento até os novos serviços que facilitam o uso pelos cidadãos. Segundo o secretário, é importante Louveira promover um intercâmbio com diferentes cidades para continuar aprimorando o Cartão Cidadão.

Gestão pública

Além de permitir aos usuários o acesso às diversas funcionalidades, o sistema do Cartão, também permite que a prefeitura faça diagnósticos de uso dos serviços públicos e dimensione a oferta de acordo com a demanda, garantindo a eficiência dos investimentos em áreas como saúde, educação e segurança.



Confira os eventos esportivos que a prefeitura oferece para este sábado

- Final do 10.º Campeonato Regional Paulista Cup 2018, às 8h
Os times sub-17 Louveira e Base Academy disputam a decisão que acontece às 8h, em jogo aberto ao público no Estádio Municipal. O endereço é Rua 21 de Março, Jardim Niero.

- 5.º Festival de Natação, às 9h
Evento reúne cerca de 60 alunos de 7 a 16 anos que participam da escolinha de natação oferecida gratuitamente pela prefeitura. As disputas serão nas modalidades crawl e costas e todos ganharão medalha de participação. O 5.º Festival de Natação acontece no sábado, dia 8, a partir das 9h no Clube Atlético Bandeirantes, que fica na Rua Ângelo Steck, 522, Parque dos Sabiás.

- Alunos de Taekwondo trocam faixas no sábado, às 10h
Os alunos são da escolinha de Taekwondo que a prefeitura oferece gratuitamente. A cerimônia acontece no Centro de Excelência em Artes Marciais, Estrada Miguel Bossi, n.º 358, Capivari. As aulas acontecem às terças, quintas e sábados no Centro de Excelência em Artes Marciais, Terra da Uva, Vassoural, Monterrey e no Nova Estrela. Interessados devem entrar em contato pelo telefone: 3878-1357.



Papai Noel chega em Louveira e abre período natalino na cidade

Com a chegada do Papai Noel no sábado (1), o clima natalino teve início na cidade. Os louveirenses aproveitaram o dia para conhecer a vila de natal e fazer passeios de trenzinho.

A vila conta com uma decoração temática que desperta a alegria da época festiva, com destaque para a árvore de Natal de 12 metros de altura e um boneco do Papai Noel.

Os passeios de trenzinho têm saídas da Estação Ferroviária e da Praça Santo Antônio. Aos fins de semana, o local conta com brinquedos infláveis, algodão doce e pipoca para a diversão das crianças.

Confira a programação:

- Vila do Papai Noel: de 1 a 23 de dezembro
Horário: terça a sábado, das 15h às 21h e domingos, das 10h às 17h.

- Trenzinho para a Vila: de 2 a 23 de dezembro
Horário dos passeios: terça a sábado, das 15h às 21h e domingos das 10h às 17h. Os pontos de saída são na Estação Ferroviária e na Praça Santo Antonio e terão como destino a Área de Lazer do Trabalhador.

Cidade Iluminada

A prefeitura instalou uma decoração especial pelas ruas da cidade e na Estação Ferroviária. A iluminação e as músicas temáticas trazem o clima natalino para a cidade e atraem a população para os comércios, que, a partir do dia 10, ficam abertos até às 20h.



SECRETARIA DE ADMINISTRAÇÃO - PORTARIAS

Número 640/2018

Data: 30.11.2018, retroagindo seus efeitos a 08.11.2018.

Assunto: CONCEDER FG 04, nos termos da Lei Municipal nº 1122/93 e Lei Municipal 1681/2004, artigo 6º, alínea "d", ao Servidor Municipal Senhor **LUIZ PAULO DIAS DA SILVA**, portador do RG nº 26.118.829-X, Auxiliar de Serviços Gerais, efetivo, a contar de 08 de novembro de 2018.

Número 641/2018

Data: 03.12.2018

Assunto: CONCEDER 10 (dez) dias de férias, ao Senhor **LUIS HENRIQUE SILVA SCHENEIDER**, portador do RG nº 32.733.152-5 SSP/SP, Secretário Municipal de Esporte, Lazer e Juventude, em comissão, no período de 12 de dezembro a 21 de dezembro de 2018.

Número 642/2018

Data: 03.12.2018

Assunto: DESIGNAR o Senhor **LUIS FERNANDO MARTINS CRUZ**, portador do CI/RG. Nº 23.018.798-5, Chefe de Divisão, em comissão, para exercer interinamente o cargo de Secretário Municipal de Esporte, Lazer e Juventude, em comissão, no período de 12 de dezembro a 21 de dezembro de 2018, por motivo de férias do titular do cargo Senhor Luis Henrique Silva Scheneider.

SECRETARIA DE SAÚDE - LAUDA

PREFEITURA MUNICIPAL DE LOUVEIRA
SECRETARIA DA SAÚDE
ATOS DA VIGILÂNCIA SANITÁRIA

1. Comunicado de DEFERIMENTO

Referente à licença protocolo: 5508/2016-4

Data de Protocolo: 26/11/2018

CEVS: 352730601-863-000202-1-4 CEVS: 352730601-863-000201-1-7

Data de Validade: 29/11/2019

Razão Social: FR SOLUÇÕES ODONTOLÓGICAS E SAUDE LTDA ME

CNPJ/CPF: 20.457.145/0001-23

Endereço: Rua FRANCISCO STECK, 348 JARDIM BANDEIRANTES Município: LOUVEIRA

CEP: 13290-000 UF: SP

Resp. Legal: VINICIUS FACCHINI RODRIGUES

CPF: 36369452890

Resp. Técnico: VIVIANE FERNANDES DE SOUZA

CPF: 37442399851

CBO: 223208 CRO No. Inscr.:109194 UF:SP

Resp. Técnico: VINICIUS FACCHINI RODRIGUES

CPF: 36369452890

CBO: 223208 CRO No. Inscr.:98462 UF:SP

O Diretor da VIGILÂNCIA SANITÁRIA DE LOUVEIRA.

Defere o(a) Renovação de Licença de Funcionamento do Equipamento: RAIOS X

ODONTOLÓGICO INTRA-ORAL.

O(s) responsável(s) assume(m) cumprir a legislação vigente e observar as boas práticas referentes as atividades prestadas, respondendo civil e criminalmente pelo não cumprimento de tais exigências, ficando inclusive sujeito(s) ao cancelamento deste documento

2. Comunicado de DEFERIMENTO

Referente à licença protocolo: 5508/2016-4

Data de Protocolo: 26/11/2018

CEVS: 352730601-863-000201-1-7

CEVS: 352730601-863-000201-1-7

Data de Validade: 29/11/2019

Razão Social: FR SOLUÇÕES ODONTOLÓGICAS E SAUDE LTDA ME

CNPJ/CPF: 20.457.145/0001-23

Endereço: Rua FRANCISCO STECK, 348 JARDIM BANDEIRAN-

TES Município: LOUVEIRA CEP: 13290-000 UF: SP

Resp. Legal: VINICIUS FACCHINI RODRIGUES

CPF: 36369452890

Resp. Técnico: VINICIUS FACCHINI RODRIGUES

CPF: 36369452890

CBO: 223208 Conselho Prof.: CRO No. Inscr.:98462 UF:SP

Resp. Técnico: ANDREA FRANCOTTI PAGLIAI

CPF: 27155169838

CBO: 223208 Conselho Prof.: CRO No. Inscr.:68733 UF:SP

Resp. Técnico: CÉSAR AUGUSTO DA CRUZ RAPOSO

CPF: 42909378888

CBO: Conselho Prof.: CRO No. Inscr.:123578 UF:SP

Resp. Técnico: DANIELA FERNANDA MELLE

CPF: 39439748800

CBO: 223208 Conselho Prof.: CRO No. Inscr.:112610 UF:SP

Resp. Técnico: VIVIANE FERNANDES DE SOUZA

CPF: 37442399851

CBO: 223208 Conselho Prof.: CRO No. Inscr.:109194 UF:SP

O Diretor da VIGILÂNCIA SANITÁRIA DE LOUVEIRA.

Defere o(a) Renovação de Licença de Funcionamento do Estabelecimento.

O(s) responsável(s) assume(m) cumprir a legislação vigente e observar as boas práticas referentes as atividades prestadas, respondendo civil e criminalmente pelo não cumprimento de tais exigências, ficando inclusive sujeito(s) ao cancelamento deste documento

3. Comunicado de DEFERIMENTO

Referente à licença protocolo: 9883/2018

Data de Protocolo: 13/11/2018

CEVS: 352730601-561-000398-1-0

Data de Validade: 29/11/2019

Razão Social: RARINIER JULIER DA SILVA

CNPJ/CPF: 31.644.543/0001-75

Endereço: Rua PEDRO CHICALHONE, 104 SANTO ANTONIO

Município: LOUVEIRA

CEP: 13290-000 UF: SP

Resp. Legal: RARINIER JULIER DA SILVA

CPF: 43914661801

O Diretor da VIGILÂNCIA SANITÁRIA DE LOUVEIRA.

Defere o(a) Licença de Funcionamento Inicial do Estabelecimento.

O(s) responsável(s) assume(m) cumprir a legislação vigente e observar as boas práticas referentes as atividades prestadas, respondendo civil e criminalmente pelo não cumprimento de tais exigências, ficando inclusive sujeito(s) ao cancelamento deste documento

4. Comunicado de DEFERIMENTO

Referente à licença protocolo: 7316/2016-4

Data de Protocolo: 22/11/2018

CEVS: 352730601-750-000021-1-9

CEVS: 352730601-750-000022-1-6

Data de Validade: 27/11/2019

Razão Social: CEVEL CLÍNICA DE ARTIGOS VETERINÁRIOS LTDA ME

CNPJ/CPF: 08.405.633/0001-91

Endereço: Rua ANGELO STECK, 410 Vila Nova

Município: LOUVEIRA

CEP: 13290-000 UF: SP

Resp. Legal: MICHELE FRANCO BIONE

CPF: 80025447149

Resp. Técnico: MICHELE FRANCO BIONE

CPF: 80025447149

CBO: 07990 CRMV No. Inscr.:15348 UF:SP

O Diretor da VIGILÂNCIA SANITÁRIA DE LOUVEIRA.

Defere o(a) Renovação de Licença de Funcionamento do Equipamento: RAIOS X

CONVENCIONAL (USO VETERINÁRIO).

O(s) responsável(s) assume(m) cumprir a legislação vigente e observar as boas práticas referentes as atividades prestadas, respondendo civil e criminalmente pelo não cumprimento de tais exigências, ficando inclusive sujeito(s) ao cancelamento deste documento

5. Comunicado de DEFERIMENTO

Referente à licença protocolo: 7316/2016-4

Data de Protocolo: 22/11/2018

CEVS: 352730601-750-000022-1-6

CEVS: 352730601-750-000022-1-6

Data de Validade: 27/11/2019

Razão Social: CEVEL CLÍNICA DE ARTIGOS VETERINÁRIOS LTDA ME

CNPJ/CPF: 08.405.633/0001-91

Endereço: Rua ANGELO STECK, 410 Vila Nova Município: LOUVEIRA CEP: 13290-000 UF: SP

Resp. Legal: MICHELE FRANCO BIONE

CPF: 80025447149

Resp. Técnico: MICHELE FRANCO BIONE

CPF: 80025447149

CBO: 07990 Conselho Prof.: CRMV No. Inscr.:15348 UF:SP

Resp. Técnico: ROGERIO VICENTE FATORETTO

CPF: 35598214873

CBO: 07990 Conselho Prof.: CRMV No. Inscr.:31350 UF:SP

O Diretor da VIGILÂNCIA SANITÁRIA DE LOUVEIRA.

Defere o(a) Renovação de Licença de Funcionamento do Estabelecimento.

O(s) responsável(s) assume(m) cumprir a legislação vigente e observar as boas práticas referentes as atividades prestadas, respondendo civil e criminalmente pelo não cumprimento de tais exigências, ficando inclusive sujeito(s) ao cancelamento deste documento

6. Comunicado de DEFERIMENTO R

Referente à licença protocolo: 4253/2012-8

Data de Protocolo: 08/08/2018

CEVS: 352730601-863-000035-1-4

CEVS: 352730601-863-000034-1-7

Data de Validade: 04/12/2019

Razão Social: PAULO ROBERTO LAZARINI

CNPJ/CPF: 05124882824

Endereço: Rua 31 DE MARÇO, 57 VILA PASTI

Município: LOUVEIRA

CEP: 13290-000 UF: SP

Resp. Legal: PAULO ROBERTO LAZARINI

CPF: 05124882824

Resp. Técnico: PAULO ROBERTO LAZARINI

CPF: 05124882824

CBO: 223208 CRO No. Inscr.:29531 UF:SP

O Diretor da VIGILÂNCIA SANITÁRIA DE LOUVEIRA.

Defere o(a) Renovação de Licença de Funcionamento do Equipamento: RAIOS X ODONTOLÓGICO INTRA-ORAL.

O(s) responsável(s) assume(m) cumprir a legislação vigente e observar as boas práticas referentes as atividades prestadas, respondendo civil e criminalmente pelo não cumprimento de tais exigências, ficando inclusive sujeito(s) ao cancelamento deste documento

7. Comunicado de DEFERIMENTO

Referente à licença protocolo: 4253/2012-8

Data de Protocolo: 08/08/2018

CEVS: 352730601-863-000181-1-2

CEVS: 352730601-863-000034-1-7

Data de Validade: 04/12/2019

Razão Social: PAULO ROBERTO LAZARINI

CNPJ/CPF: 05124882824

Endereço: Rua 31 DE MARÇO, 57 VILA PASTI

Município: LOUVEIRA CEP: 13290-000 UF: SP

Resp. Legal: PAULO ROBERTO LAZARINI

CPF: 05124882824

Resp. Técnico: PAULO ROBERTO LAZARINI

CPF: 05124882824

CBO: 223208 CRO No. Inscr.:29531 UF:SP

O Diretor da VIGILÂNCIA SANITÁRIA DE LOUVEIRA.

Defere o(a) Renovação de Licença de Funcionamento do Equipamento: RAIOS X ODONTOLÓGICO INTRA-ORAL.

O(s) responsável(s) assume(m) cumprir a legislação vigente e observar as boas práticas referentes as atividades prestadas, respondendo civil e criminalmente pelo não cumprimento de tais exigências, ficando inclusive sujeito(s) ao cancelamento deste documento

8. Comunicado de DEFERIMENTO

Referente à licença protocolo: 4253/2012-8

Data de Protocolo: 08/08/2018

CEVS: 352730601-863-000034-1-7

Data de Validade: 04/12/2019

Razão Social: PAULO ROBERTO LAZARINI

CNPJ/CPF: 05124882824

Endereço: Rua 31 DE MARÇO, 57 VILA PASTI

Município: LOUVEIRA CEP: 13290-000

UF: SP

Resp. Legal: PAULO ROBERTO LAZARINI

CPF: 05124882824

Resp. Técnico: PAULO ROBERTO LAZARINI

CPF: 05124882824

CBO: 223208 Conselho Prof.: CRO No. Inscr.:29531 UF:SP

Resp. Técnico: GUILHERME VASCONCELOS LAZARINI

CPF: 41370230850

CBO: 223208 Conselho Prof.: CRO No. Inscr.:3569/2017 UF:SP

Resp. Técnico: LUCAS SEBASTIÃO LAZARINI

CPF: 36836254819

CBO: Conselho Prof.: CRO No. Inscr.:102141 UF:SP

O Diretor da VIGILÂNCIA SANITÁRIA DE LOUVEIRA.

Defere o(a) Renovação de Licença de Funcionamento do Estabelecimento.

O(s) responsável(s) assume(m) cumprir a legislação vigente e observar as boas práticas referentes as atividades prestadas, respondendo civil e criminalmente pelo não cumprimento de tais exigências, ficando inclusive sujeito(s) ao cancelamento deste documento

9. Comunicado de DEFERIMENTO
Referente à licença protocolo: 2009/2018
Data de Protocolo: 29/11/2018
CEVS: 352730601-463-000042-1-9
Data de Validade: 04/12/2019

Razão Social: AMBEV S.A CNPJ/CPF: 07.526.557/0072-01
Endereço: Rua ATILIO BISCUOLA, 1831 GALPÃO 123489 e 10
Jardim Niero
Município: LOUVEIRA CEP: 13290-000 UF: SP
Resp. Legal: BERNARDO PINTO PAIVA CPF: 92783899787
O Diretor da VIGILÂNCIA SANITÁRIA DE LOUVEIRA.
Defere o(a) Licença de Funcionamento Inicial do Estabelecimento.
O(s) responsável(s) assume(m) cumprir a legislação vigente e observar as boas práticas referentes as atividades prestadas, respondendo civil e criminalmente pelo não cumprimento de tais exigências, ficando inclusive sujeito(s) ao cancelamento deste documento

10. Comunicado de DEFERIMENTO
Referente à licença protocolo: 414/2004-13
Data de Protocolo: 04/12/2018
CEVS: 352730601-863-000046-1-8
Data de Validade: 04/12/2019
Razão Social: LENITA SCARAMBONI CANTINELLI SEVILLANO
CNPJ/CPF: 00522677843
Endereço: RUA ANTONIO CHICALHONE, 183 SALA 1 SANTO ANTONIO Município: LOUVEIRA CEP: 13290-000 UF: SP
Resp. Legal: LENITA SCARAMBONI CANTINELLI SEVILLANO
CPF: 00522677843

Resp. Técnico: LENITA SCARAMBONI CANTINELLI SEVILLANO
CPF: 00522677843
CBO: 223149 Conselho Prof.: CRM No. Inscr.:39641 UF:SP
Resp. Técnico: LUIZ RICARDO HAMER CPF: 42335590715
CBO: Conselho Prof.: CRM No. Inscr.:63093 UF:SP
O Diretor da VIGILÂNCIA SANITÁRIA DE LOUVEIRA.
Defere o(a) Renovação de Licença de Funcionamento do Estabelecimento.
O(s) responsável(s) assume(m) cumprir a legislação vigente e observar as boas práticas referentes as atividades prestadas, respondendo civil e criminalmente pelo não cumprimento de tais exigências, ficando inclusive sujeito(s) ao cancelamento deste documento

SECRETARIA DE ADMINISTRAÇÃO - CONVOCAÇÃO

CONVOCAÇÃO

O Conselho Municipal de Desenvolvimento Urbano e Territorial, nos termos do artigo 148, §1º da Lei Municipal nº 2.331 de 13 dezembro de 2013, **CONVOCA** os membros ou suplentes abaixo relacionados do presente Conselho a participar da reunião que se realizará no próximo dia 12 de dezembro de 2018, às 19:00 no auditório da Secretaria da Saúde, situada na Rua Antônio Schiamanna, 208 2º andar – Vila Nova, para apresentação e deliberação da Proposta Final de Revisão do Plano Diretor após as Audiências Públicas, perante o Conselho Municipal de Desenvolvimento Territorial.

Louveira, 05 de dezembro de 2018.

Geraldo Hackmam Neto

Presidente do Conselho Municipal de Desenvolvimento Urbano e Territorial

Membros e Suplentes:

I – Representantes do Poder Executivo Municipal:

- a) Geraldo Hackmam Neto – Titular
Anderson Paiva de Sousa – Suplente
- b) Hélio Ap. Braz de Souza – Titular
Vlami Sartori – Suplente
- c) Claudio Scalli – Titular
Livia Rocha Barreto Brandão – Suplente
- d) Ezio Castilho Paiva – Titular
Carlos Augusto Felippette Junior - Suplente
- e) Jailson Marinho – Titular
Antoni Sarkovas – Suplente

II – Representantes do Poder Legislativo Municipal:

- a) José Rinaldo Finamore – Titular
Luiz Ramos da Cruz – Suplente
- b) Rodrigo Santos de Carvalho – Titular
Ricardo dos Santos Martins - Suplente

III – Representantes de Instituições Acadêmicas e de Pesquisas:

- a) Prof.ª Maria Lúcia Martins – Titular

IV – Representantes de Movimentos Sociais e Associação de moradores:

- a) Daniel Fernando Miqueleto – Titular
Marco Antonio Biazzini – Suplente
- b) Deive Bruza Molino - Titular
Cristiane Andreade Yamane – Suplente
- c) Adriano Doniseti Nery – Titular
Juvenal Viana Lopes – Suplente
- d) Clovis Martins Faustino – Titular
Márcia Regina Stravini Faustino – Suplente

V – Representantes de Entidades Empresariais e Prestadores de Serviços:

- a) Durval Alides Cogo – Titular
Lucivaldo Barros de Souza - Suplente

VI – Representantes de Entidades de Classe ou sindicais:

- a) Dr. André Pinhata de Souza – Titular
Dr. Carlos Eduardo Diniz - Suplente

SECRETARIA DE ADMINISTRAÇÃO - DECRETO

**Prefeitura Louveira
Secretaria de Administração**

DECRETO Nº 005117, DE 21 de novembro de 2018.

Dispõe sobre a abertura de crédito adicional suplementar

Nicolau Finamore Júnior, Prefeito Municipal de Louveira, usando de suas atribuições legais e nos Termos do inciso V do Artigo 4º da Lei Municipal 02567, de 20 de dezembro de 2017,

Decreta:

Art 1º Fica aberto na Secretaria de Finanças e Economia - Departamento Contábil um crédito adicional suplementar no valor de R\$ 368.695,00 (trezentos e sessenta e oito mil, seiscentos e noventa e cinco reais), destinado à cobertura de despesas das dotações conforme tabela I a este anexada que faz parte integrante deste Decreto.

Art 2º Os recursos necessários para cobertura do crédito aberto pelo artigo anterior serão provenientes de anulações parciais de dotações orçamentárias, na forma prevista no inciso III, parágrafo 1º do artigo 43 da Lei Federal nº 4.320 de 17 de março de 1964, dotações essas constantes da tabela II que integra este Decreto.

Art 3º Este decreto entrará em vigor na data de sua publicação.

Art 4º Revogam-se as disposições em contrário.

Louveira, 21 de novembro de 2018

Nicolau Finamore Júnior
Prefeito Municipal

Publicado e Registrado na Secretaria de Administração em 21 de novembro de 2018.

Rodrigo Ribeiro
Secretário de Administração

**Tabela I
Suplementações**

Ficha: 00347		
Órgão:	01	PREFEITURA MUNICIPAL DE LOUVEIRA
Unidade:	010500	SECRETARIA MUNICIPAL DE DESENVOLVIMENTO URBANO
SubUnidade:	010501	SECRETARIA MUNICIPAL DE DESENVOLVIMENTO URBANO
Função:	15	Urbanismo
SubFunção:	451	Infra-Estrutura Urbana
Programa:	13	PLANEJAMENTO URBANO
Proj. Atividade:	2020	MANUTENCAO DAS DIVISOES E ATIVIDADES DA SECRETARIA M
Categoria:	3	DESPESAS CORRENTES
Grupo:	3	OUTRAS DESPESAS CORRENTES
Modalidade:	90	APLICAÇÕES DIRETAS
Elemento:	39	OUTROS SERVIÇOS DE TERCEIROS - PESSOA JURÍDICA
Fonte de Recurso:	01	Tesouro
Fonte de Aplicação:		
Valor:		R\$ 33.250,00

Ficha: 00363		
Órgão:	01	PREFEITURA MUNICIPAL DE LOUVEIRA
Unidade:	010600	SECRETARIA MUN DE ESPORTES, LAZER E JUVENTUDE
SubUnidade:	010601	SECRETARIA MUNICIPAL DE ESPORTES LAZER E JUVENTUDE
Função:	27	Desporto e Lazer
SubFunção:	812	Desporto Comunitário
Programa:	19	PROGRAMAS ESPORTIVOS
Proj. Atividade:	1208	CONSTRUÇÃO DE DIVERSOS CENTROS ESPORTIVOS NO MUNICI
Categoria:	4	DESPESAS DE CAPITAL
Grupo:	4	INVESTIMENTOS
Modalidade:	90	APLICAÇÕES DIRETAS
Elemento:	51	OBRAS E INSTALAÇÕES
Fonte de Recurso:	01	Tesouro
Fonte de Aplicação:		
Valor:		R\$ 100.445,00

Ficha: 00905		
Órgão:	01	PREFEITURA MUNICIPAL DE LOUVEIRA
Unidade:	011300	SECRETARIA MUNICIPAL DE CULTURA E EVENTOS
SubUnidade:	011301	SECRETARIA MUNICIPAL DE CULTURA E EVENTOS
Função:	13	Cultura
SubFunção:	392	Difusão Cultural
Programa:	61	PROGRAMAS CULTURAI
Proj. Atividade:	2180	MANUTENÇÃO DOS EVENTOS CULTURAI E FESTIVIDADES
Categoria:	3	DESPESAS CORRENTES
Grupo:	3	OUTRAS DESPESAS CORRENTES
Modalidade:	90	APLICAÇÕES DIRETAS
Elemento:	39	OUTROS SERVIÇOS DE TERCEIROS - PESSOA JURÍDICA
Fonte de Recurso:	01	Tesouro
Fonte de Aplicação:		
Valor:		R\$ 65.000,00

Decreto 005117/2018 - 2

**Tabela I
Suplementações**

Ficha: 00942		
Órgão:	01	PREFEITURA MUNICIPAL DE LOUVEIRA
Unidade:	011400	SECRETARIA MUNICIPAL DE AGUA E ESGOTO
SubUnidade:	011401	SECRETARIA MUNICIPAL DE AGUA E ESGOTO
Função:	17	Saneamento
SubFunção:	512	Saneamento Básico Urbano
Programa:	76	MANUTENÇÃO DO SISTEMA OPERACIONAL DE ÁGUA E ESGOTO
Proj. Atividade:	2029	MANUTENCAO DAS DIVISOES E ATIVIDADES DA SECRETARIA M
Categoria:	3	DESPESAS CORRENTES
Grupo:	3	OUTRAS DESPESAS CORRENTES
Modalidade:	90	APLICAÇÕES DIRETAS
Elemento:	30	MATERIAL DE CONSUMO
Fonte de Recurso:	01	Tesouro
Fonte de Aplicação:		
Valor:		R\$ 170.000,00
Total Suplementações :		R\$ 368.695,00

Tabela II
Anulações

		Ficha: 00346
Órgão:	01	PREFEITURA MUNICIPAL DE LOUVEIRA
Unidade:	010500	SECRETARIA MUNICIPAL DE DESENVOLVIMENTO URBANO
SubUnidade:	010501	SECRETARIA MUNICIPAL DE DESENVOLVIMENTO URBANO
Função:	15	Urbanismo
SubFunção:	451	Infra-Estrutura Urbana
Programa:	13	PLANEJAMENTO URBANO
Proj. Atividade:	2020	MANUTENCAO DAS DIVISOES E ATIVIDADES DA SECRETARIA M
Categoria:	3	DESPESAS CORRENTES
Grupo:	3	OUTRAS DESPESAS CORRENTES
Modalidade:	90	APLICAÇÕES DIRETAS
Elemento:	36	OUTROS SERVIÇOS DE TERCEIROS - PESSOA FÍSICA
Fonte de Recurso:	01	Tesouro
Fonte de Aplicação:		
Valor:	R\$ 10.500,00	

Ficha: 00349

Órgão:	01	PREFEITURA MUNICIPAL DE LOUVEIRA
Unidade:	010500	SECRETARIA MUNICIPAL DE DESENVOLVIMENTO URBANO
SubUnidade:	010501	SECRETARIA MUNICIPAL DE DESENVOLVIMENTO URBANO
Função:	15	Urbanismo
SubFunção:	451	Infra-Estrutura Urbana
Programa:	13	PLANEJAMENTO URBANO
Proj. Atividade:	2020	MANUTENCAO DAS DIVISOES E ATIVIDADES DA SECRETARIA M
Categoria:	4	DESPESAS DE CAPITAL
Grupo:	4	INVESTIMENTOS
Modalidade:	90	APLICAÇÕES DIRETAS
Elemento:	30	Material de consumo
Fonte de Recurso:	01	Tesouro
Fonte de Aplicação:		
Valor:	R\$ 5.250,00	

Ficha: 00350

Órgão:	01	PREFEITURA MUNICIPAL DE LOUVEIRA
Unidade:	010500	SECRETARIA MUNICIPAL DE DESENVOLVIMENTO URBANO
SubUnidade:	010501	SECRETARIA MUNICIPAL DE DESENVOLVIMENTO URBANO
Função:	15	Urbanismo
SubFunção:	451	Infra-Estrutura Urbana
Programa:	13	PLANEJAMENTO URBANO
Proj. Atividade:	2020	MANUTENCAO DAS DIVISOES E ATIVIDADES DA SECRETARIA M
Categoria:	4	DESPESAS DE CAPITAL
Grupo:	4	INVESTIMENTOS
Modalidade:	90	APLICAÇÕES DIRETAS
Elemento:	39	Outros serviços de terceiros - pessoa jurídica
Fonte de Recurso:	01	Tesouro
Fonte de Aplicação:		
Valor:	R\$ 10.500,00	

Decreto 005117/2018 - 4

Tabela II
Anulações

		Ficha: 00351
Órgão:	01	PREFEITURA MUNICIPAL DE LOUVEIRA
Unidade:	010500	SECRETARIA MUNICIPAL DE DESENVOLVIMENTO URBANO
SubUnidade:	010501	SECRETARIA MUNICIPAL DE DESENVOLVIMENTO URBANO
Função:	15	Urbanismo
SubFunção:	451	Infra-Estrutura Urbana
Programa:	13	PLANEJAMENTO URBANO
Proj. Atividade:	2020	MANUTENCAO DAS DIVISOES E ATIVIDADES DA SECRETARIA M
Categoria:	4	DESPESAS DE CAPITAL
Grupo:	4	INVESTIMENTOS
Modalidade:	90	APLICAÇÕES DIRETAS
Elemento:	52	EQUIPAMENTOS E MATERIAL PERMANENTE
Fonte de Recurso:	01	Tesouro
Fonte de Aplicação:		
Valor:	R\$ 7.000,00	

Ficha: 00364

Órgão:	01	PREFEITURA MUNICIPAL DE LOUVEIRA
Unidade:	010600	SECRETARIA MUN DE ESPORTES, LAZER E JUVENTUDE
SubUnidade:	010601	SECRETARIA MUNICIPAL DE ESPORTES LAZER E JUVENTUDE
Função:	27	Desporto e Lazer
SubFunção:	812	Desporto Comunitário
Programa:	19	PROGRAMAS ESPORTIVOS
Proj. Atividade:	1208	CONSTRUÇÃO DE DIVERSOS CENTROS ESPORTIVOS NO MUNICÍ
Categoria:	4	DESPESAS DE CAPITAL
Grupo:	4	INVESTIMENTOS
Modalidade:	90	APLICAÇÕES DIRETAS
Elemento:	51	OBRAS E INSTALAÇÕES
Fonte de Recurso:	02	Transferências e Convênios Estaduais - Vinculados
Fonte de Aplicação:		
Valor:	R\$ 100.445,00	

Ficha: 00911

Órgão:	01	PREFEITURA MUNICIPAL DE LOUVEIRA
Unidade:	011300	SECRETARIA MUNICIPAL DE CULTURA E EVENTOS
SubUnidade:	011301	SECRETARIA MUNICIPAL DE CULTURA E EVENTOS
Função:	13	Cultura
SubFunção:	392	Difusão Cultural
Programa:	61	PROGRAMAS CULTURAIS
Proj. Atividade:	2194	NATAL E REVEILLON DE LOUVEIRA
Categoria:	3	DESPESAS CORRENTES
Grupo:	3	OUTRAS DESPESAS CORRENTES
Modalidade:	90	APLICAÇÕES DIRETAS
Elemento:	39	OUTROS SERVIÇOS DE TERCEIROS - PESSOA JURÍDICA
Fonte de Recurso:	01	Tesouro
Fonte de Aplicação:		
Valor:	R\$ 65.000,00	

Decreto 005117/2018 - 5

Tabela II
Anulações

		Ficha: 00946
Órgão:	01	PREFEITURA MUNICIPAL DE LOUVEIRA
Unidade:	011400	SECRETARIA MUNICIPAL DE AGUA E ESGOTO
SubUnidade:	011401	SECRETARIA MUNICIPAL DE AGUA E ESGOTO
Função:	17	Saneamento
SubFunção:	512	Saneamento Básico Urbano
Programa:	76	MANUTENÇÃO DO SISTEMA OPERACIONAL DE ÁGUA E ESGOTO
Proj. Atividade:	2029	MANUTENCAO DAS DIVISOES E ATIVIDADES DA SECRETARIA M
Categoria:	3	DESPESAS CORRENTES
Grupo:	3	OUTRAS DESPESAS CORRENTES
Modalidade:	90	APLICAÇÕES DIRETAS
Elemento:	39	OUTROS SERVIÇOS DE TERCEIROS - PESSOA JURÍDICA
Fonte de Recurso:	01	Tesouro
Fonte de Aplicação:		
Valor:	R\$ 170.000,00	
Total Anulações :	R\$ 368.695,00	

Prefeitura Louveira
Secretaria de Administração

DECRETO Nº 005118, DE 21 de novembro de 2018.

Dispõe sobre a abertura de crédito adicional suplementar

Nicolau Finamore Júnior, Prefeito Municipal de Louveira, usando de suas atribuições legais e nos Termos do inciso III do Artigo 4º da Lei Municipal 02567, de 20 de dezembro de 2017,

Decreta:

Art 1º Fica aberto na Secretaria de Finanças e Economia - Departamento Contábil um crédito adicional suplementar no valor de R\$ 250.000,00 (duzentos e cinquenta mil reais), destinado à cobertura de despesas das dotações conforme tabela I a este anexada que faz parte integrante deste Decreto.

Art 2º O crédito aberto no artigo anterior, será coberto com os recursos a que alude o inciso I, do parágrafo 1º do artigo 43 da Lei Federal Nº 4.320/64.

Art 3º Este decreto entrará em vigor na data de sua publicação.

Art 4º Revogam-se as disposições em contrário.

Louveira, 21 de novembro de 2018

Nicolau Finamore Júnior
Prefeito Municipal

Publicado e Registrado na Secretaria de Administração em 21 de novembro de 2018.

Rodrigo Ribeiro
Secretário de Administração

Tabela I
Suplementações

		Ficha: 00840
Órgão:	01	PREFEITURA MUNICIPAL DE LOUVEIRA
Unidade:	011100	SECRETARIA MUNICIPAL DE SERVIÇOS PÚBLICOS
SubUnidade:	011101	SECRETARIA MUNICIPAL DE SERVICOS PUBLICOS
Função:	15	Urbanismo
SubFunção:	752	Energia Elétrica
Programa:	9	SERVIÇOS PUBLICOS
Proj. Atividade:	2290	MANUTENÇÃO DOS GASTOS COM ENERGIA ELÉTRICA
Categoria:	3	DESPESAS CORRENTES
Grupo:	3	OUTRAS DESPESAS CORRENTES
Modalidade:	90	APLICAÇÕES DIRETAS
Elemento:	39	OUTROS SERVIÇOS DE TERCEIROS - PESSOA JURÍDICA
Fonte de Recurso:	01	Tesouro
Fonte de Aplicação:		
Valor:	R\$ 250.000,00	
Total Suplementações :	R\$ 250.000,00	



Prefeitura Louveira
Secretaria de Administração

DECRETO Nº 005119, DE 21 de novembro de 2018.

Dispõe sobre a abertura de crédito adicional suplementar

Nicolau Finamore Júnior, Prefeito Municipal de Louveira, usando de suas atribuições legais e nos Termos do inciso I do § 2º do artigo 4º da Lei Municipal 02567, de 20 de dezembro de 2017,

Decreta:

Art 1º Fica aberto na Secretaria de Finanças e Economia - Departamento Contábil um crédito adicional suplementar no valor de R\$ 587.500,00 (quinhentos e oitenta e sete mil, quinhentos reais), destinados à cobertura de despesas das dotações conforme tabela I a este anexada que faz parte integrante deste Decreto.

Art 2º O crédito aberto no artigo anterior, será coberto com os recursos a que alude o inciso I, do parágrafo 1º do artigo 43 da Lei Federal Nº 4.320/64.

Art 3º Este decreto entrará em vigor na data de sua publicação.

Art 4º Revogam-se as disposições em contrário.

Louveira, 21 de novembro de 2018

Nicolau Finamore Júnior
Prefeito Municipal

Publicado e Registrado na Secretaria de Administração em 21 de novembro de 2018.

Rodrigo Ribeiro
Secretário de Administração

Tabela I
Suplementações

		Ficha: 00003
Órgão:	01	PREFEITURA MUNICIPAL DE LOUVEIRA
Unidade:	010100	SECRETARIA MUNICIPAL DE GOVERNO E COMUNICACAO SOCIAL
SubUnidade:	010101	SECRETARIA MUN DE GOVERNO E COMUNICACAO SOCIAL
Função:	4	Administração
SubFunção:	122	Administração Geral
Programa:	2	SUPERVISAO E COORDENACAO SUPERIOR
Proj. Atividade:	2001	ADMINISTRACAO DOS FUNCIONARIOS DA SECRETARIA MUNICIP
Categoria:	3	DESPESAS CORRENTES
Grupo:	1	PESSOAL E ENCARGOS SOCIAIS
Modalidade:	90	APLICAÇÕES DIRETAS
Elemento:	16	OUTRAS DESPESAS VARIÁVEIS - PESSOAL CIVIL
Fonte de Recurso:	01	Tesouro
Fonte de Aplicação:		
Valor:	R\$ 10.000,00	

Ficha: 00076

Órgão:	01	PREFEITURA MUNICIPAL DE LOUVEIRA
Unidade:	010200	SECRETARIA MUNICIPAL DE DESENVOLVIMENTO ECONOMICO
SubUnidade:	010201	SECRETARIA MUNICIPAL DE DESENVOLVIMENTO ECONOMICO
Função:	4	Administração
SubFunção:	122	Administração Geral
Programa:	77	MANUTENÇÃO DA SECRETARIA DE DESENVOLVIMENTO ECONO
Proj. Atividade:	2002	ADMINISTRACAO DOS FUNCIONARIOS DA SECRETARIA MUNICIP
Categoria:	3	DESPESAS CORRENTES
Grupo:	1	PESSOAL E ENCARGOS SOCIAIS
Modalidade:	90	APLICAÇÕES DIRETAS
Elemento:	11	VENCIMENTOS E VANTAGENS FIXAS - PESSOAL CIVIL
Fonte de Recurso:	01	Tesouro
Fonte de Aplicação:		
Valor:	R\$ 100.000,00	

Ficha: 00079

Órgão:	01	PREFEITURA MUNICIPAL DE LOUVEIRA
Unidade:	010200	SECRETARIA MUNICIPAL DE DESENVOLVIMENTO ECONOMICO
SubUnidade:	010201	SECRETARIA MUNICIPAL DE DESENVOLVIMENTO ECONOMICO
Função:	4	Administração
SubFunção:	122	Administração Geral
Programa:	77	MANUTENÇÃO DA SECRETARIA DE DESENVOLVIMENTO ECONO
Proj. Atividade:	2002	ADMINISTRACAO DOS FUNCIONARIOS DA SECRETARIA MUNICIP
Categoria:	3	DESPESAS CORRENTES
Grupo:	1	PESSOAL E ENCARGOS SOCIAIS
Modalidade:	91	APLICAÇÃO DIRETA DECORRENTE DE OPERAÇÃO ENTRE
Elemento:	13	OBRIGAÇÕES PATRONAIS - INTRA-ORÇAMENTÁRIO
Fonte de Recurso:	01	Tesouro
Fonte de Aplicação:		
Valor:	R\$ 8.500,00	

Decreto 005119/2018 - 2

Tabela I
Suplementações

Table with 3 columns: Field, Value, Description. Includes fields like Órgão, Unidade, SubUnidade, Função, etc. for Ficha: 00520.

Table with 3 columns: Field, Value, Description. Includes fields like Órgão, Unidade, SubUnidade, Função, etc. for Ficha: 00561.

Table with 3 columns: Field, Value, Description. Includes fields like Órgão, Unidade, SubUnidade, Função, etc. for Ficha: 00571.

Decreto 005119/2018 - 3

Tabela I
Suplementações

Table with 3 columns: Field, Value, Description. Includes fields like Órgão, Unidade, SubUnidade, Função, etc. for Ficha: 00737.

Table with 3 columns: Field, Value, Description. Includes fields like Órgão, Unidade, SubUnidade, Função, etc. for Ficha: 00786.

Table with 3 columns: Field, Value, Description. Includes fields like Órgão, Unidade, SubUnidade, Função, etc. for Ficha: 00849.

Total Suplementações: R\$ 587.500,00

Decreto 005119/2018 - 4

SECRETARIA DE FINANÇAS - DEMONSTRATIVOS



Prefeitura Municipal de Louveira
Secretaria de Administração



DEMONSTRATIVO MENSAL DE INVESTIMENTOS - F.P.M.L.
MÊS DE AGOSTO/18

BANCO DO BRASIL S.A.

Table for BB PREVIDENCIÁRIO RF IRF-M1 TP FIC. Includes columns for Saldo anterior, Aplicações, Resgates, Rendimentos, Saldo final, No mês, No ano.

Table for BB PREVIDENCIÁRIO RF PERFIL FIC. Includes columns for Saldo anterior, Aplicações, Resgates, Rendimentos, Saldo final, No mês, No ano.

Table for BB PREVIDENCIÁRIO RF IMA GERAL EX-CTP. Includes columns for Saldo anterior, Aplicações, Resgates, Rendimentos, Saldo final, No mês, No ano.

Table for BB PREVIDENCIÁRIO RF FLUXO FIC. Includes columns for Saldo anterior, Aplicações, Resgates, Rendimentos, Saldo final, No mês, No ano.

1



Prefeitura Municipal de Louveira
Secretaria de Administração



Table for BB PREVIDENCIÁRIO RF IMA-B 5 LP FIC. Includes columns for Saldo anterior, Aplicações, Resgates, Rendimentos, Saldo final, No mês, No ano.

Table for TOTAL DAS APLICAÇÕES - BANCO DO BRASIL. Includes columns for Saldo Anterior, Aplicações, Resgates, Rendimentos, Saldo Atual.

BANCO BRADESCO S.A.

Table for FUNDO BRADESCO FI RF MAXI PODER PÚBLICO. Includes columns for Saldo anterior, Aplicações, Resgates, Rendimentos, Saldo final, No mês, No ano.

Table for FUNDO BRADESCO FI RF IMA-GERAL. Includes columns for Saldo anterior, Aplicações, Resgates, Rendimentos, Saldo final, No mês, No ano.

2



Prefeitura Municipal de Louveira
Secretaria de Administração



Table for FUNDO BRADESCO FI RF IRF-M1 TP. Includes columns for Saldo anterior, Aplicações, Resgates, Rendimentos, Saldo final, No mês, No ano.

Table for FUNDO BRADESCO FI REFERENCIADO DI PREMIUM. Includes columns for Saldo anterior, Aplicações, Resgates, Rendimentos, Saldo final, No mês, No ano.

Table for FUNDO BRADESCO INSTITUCIONAL FIC FI RF IMA-B 5. Includes columns for Saldo anterior, Aplicações, Resgates, Rendimentos, Saldo final, No mês, No ano.

Table for TOTAL DAS APLICAÇÕES - BANCO BRADESCO S.A. Includes columns for Saldo Anterior, Aplicações, Resgates, Rendimentos, Saldo Atual.

3



Prefeitura Municipal de Louveira
Secretaria de Administração



CAIXA ECONOMICA FEDERAL (C/C 53-7)

Table for FI BRASIL IMA-B 5 LP. Includes columns for Saldo anterior, Aplicações, Resgates, Rendimentos, Saldo final, No mês, No ano.

Table for FI BRASIL TÍTULOS PÚBLICOS LP. Includes columns for Saldo anterior, Aplicações, Resgates, Rendimentos, Saldo final, No mês, No ano.

Table for FI BRASIL IRF-M1 TP RF. Includes columns for Saldo anterior, Aplicações, Resgates, Rendimentos, Saldo final, No mês, No ano.

Table for FI BRASIL IDKA IPCA 2A TP RF LP. Includes columns for Saldo anterior, Aplicações, Resgates, Rendimentos, Saldo final, No mês, No ano.

4



Prefeitura Municipal de Louveira
Secretaria de Administração



Mês / Ano	Carteira F.P.M.L.	ÍNDICES DE PREÇO DE MERCADO			
		IPCA / IBGE	INPC / IBGE	IGP-M / FGV	IPC / FIPE
Setembro/17	0,99%	0,16%	-0,02%	0,47%	0,02%
Outubro/17	0,51%	0,42%	0,37%	0,20%	0,32%
Novembro/17	0,33%	0,28%	0,18%	0,52%	0,29%
Dezembro/17	0,82%	0,44%	0,26%	0,89%	0,55%
Janeiro/2018	1,17%	0,29%	0,23%	0,76%	0,46%
Fevereiro/2018	0,66%	0,32%	0,18%	0,07%	-0,42%
Março/2018	1,20%	0,09%	0,07%	0,64%	0,00%
Abril/2018	0,54%	0,22%	0,21%	0,57%	-0,03%
Mai/2018	-0,73%	0,40%	0,43%	1,38%	0,19%
Junho/2018	0,40%	1,26%	1,43%	1,87%	1,01%
Julho/2018	0,95%	0,33%	0,25%	0,51%	0,23%
Agosto/2018	0,28%	-0,09%	0,00%	0,70%	0,41%
No ano (2018)	4,54%	2,85%	2,83%	6,68%	1,86%
Últimos 12 meses	7,34%	4,19%	3,64%	8,91%	3,07%

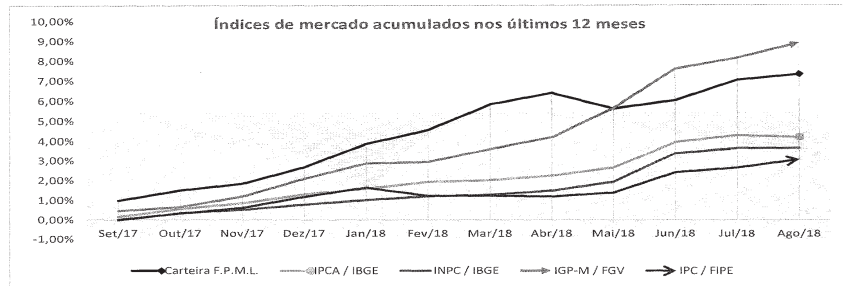
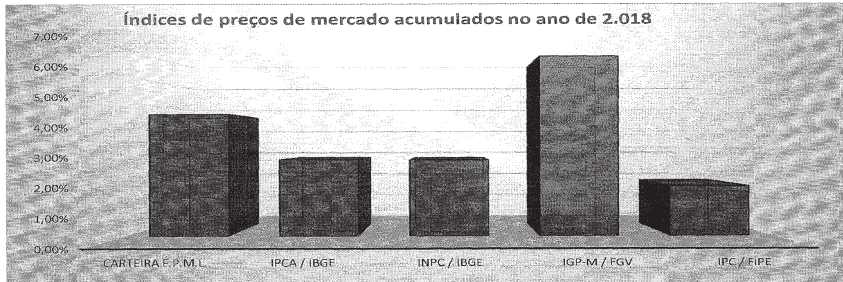

16



Prefeitura Municipal de Louveira
Secretaria de Administração



COMPARATIVO DE DESEMPENHO - 2.018					
RENTABILIDADE DA CARTEIRA DO FPML X META ATUARIAL					
Mês	Rent. Carteira Fundo (%)	Indicativos de Meta Atuarial			
		IPCA + 6% a.a.	% da Meta Atuarial	INPC + 6% a.a	% da Meta Atuarial
Janeiro/18	1,17%	0,79%	147,95%	0,73%	160,11%
Fevereiro/18	0,66%	0,82%	80,73%	0,68%	97,35%
Março/18	1,20%	0,59%	203,68%	0,57%	210,82%
Abril/18	0,54%	0,72%	74,60%	0,71%	75,65%
Mai/18	-0,73%	0,90%	-	0,83%	-
Junho/18	0,40%	1,76%	22,48%	1,93%	20,50%
Julho/18	0,95%	0,83%	114,92%	0,75%	127,17%
Agosto/18	0,28%	0,41%	67,44%	0,50%	55,30%
Setembro/18	-	-	-	-	-
Outubro/18	-	-	-	-	-
Novembro/18	-	-	-	-	-
Dezembro/18	-	-	-	-	-
Total	4,54%	6,85%	66,28%	6,83%	66,47%

COMPARATIVO DE DESEMPENHO - ÚLTIMOS 12 MESES					
RENTABILIDADE DA CARTEIRA DO FPML X META ATUARIAL					
Mês	Rent. Carteira Fundo (%)	Indicativos de Meta Atuarial			
		IPCA + 6% a.a.	% da Meta Atuarial	INPC + 6% a.a	% da Meta Atuarial
Setembro/17	0,99%	0,66%	149,64%	0,48%	205,75%
Outubro/17	0,51%	0,92%	55,40%	0,87%	58,59%
Novembro/17	0,33%	0,78%	42,18%	0,68%	48,38%
Dezembro/17	0,82%	0,94%	87,56%	0,76%	108,30%
Janeiro/18	1,17%	0,79%	147,95%	0,73%	160,11%
Fevereiro/18	0,66%	0,82%	80,73%	0,68%	97,35%
Março/18	1,20%	0,59%	203,68%	0,57%	210,82%
Abril/18	0,54%	0,72%	74,60%	0,71%	75,65%
Mai/18	-0,73%	0,90%	-	0,83%	-
Junho/18	0,40%	1,76%	22,48%	1,93%	20,50%
Julho/18	0,95%	0,83%	114,92%	0,75%	127,17%
Agosto/18	0,28%	0,41%	67,44%	0,50%	55,30%
Total	7,34%	10,19%	71,99%	9,64%	76,10%

18



Prefeitura Municipal de Louveira
Secretaria de Administração



Mês / Ano	Carteira F.P.M.L.	METAS ATUARIAIS	
		IPCA + 6%	INPC + 6%
Setembro/17	0,99%	0,66%	0,48%
Outubro/17	0,51%	0,92%	0,87%
Novembro/17	0,33%	0,78%	0,68%
Dezembro/17	0,82%	0,94%	0,76%
Janeiro/18	1,17%	0,79%	0,73%
Fevereiro/18	0,66%	0,82%	0,68%
Março/18	1,20%	0,59%	0,57%
Abril/18	0,54%	0,72%	0,71%
Mai/18	-0,73%	0,90%	0,83%
Junho/18	0,40%	1,76%	1,93%
Julho/18	0,95%	0,83%	0,75%
Agosto/18	0,28%	0,41%	0,50%
No ano (2018)	4,54%	6,85%	6,83%
Últimos 12 meses	7,34%	10,19%	9,64%

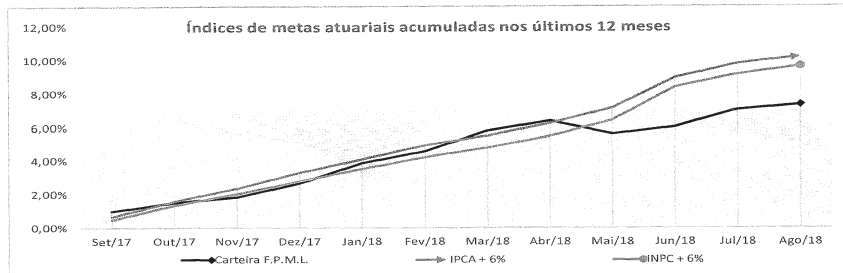
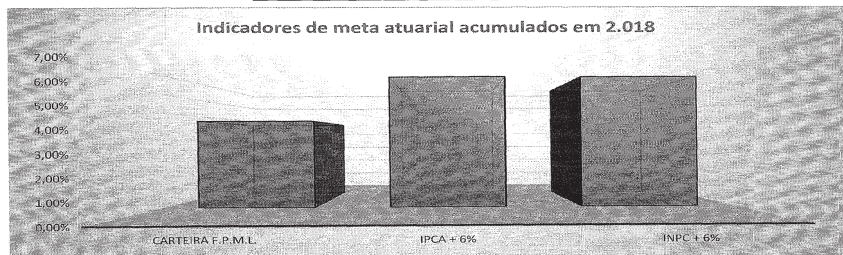

17



Prefeitura Municipal de Louveira
Secretaria de Administração



DEMONSTRATIVO DE EVOLUÇÃO PATRIMONIAL - F.P.M.L.

EVOLUÇÃO PATRIMONIAL MENSAL	
MÊS	SALDO NO MÊS (R\$)
SETEMBRO/17	235.939.256,20
OUTUBRO/17	238.327.338,43
NOVEMBRO/17	240.246.975,05
DEZEMBRO/17	244.549.633,38
JANEIRO/18	248.891.946,40
FEVEREIRO/18	251.563.418,14
MARÇO/18	255.629.362,41
ABRIL/18	258.001.161,11
MAIO/18	257.272.005,65
JUNHO/18	259.362.647,08
JULHO/18	263.049.773,47
AGOSTO/18	264.901.041,78

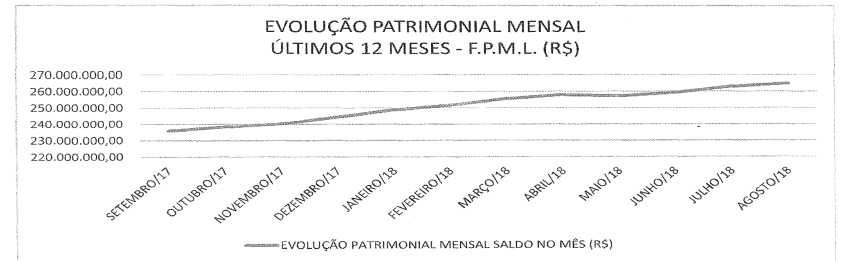

EVOLUÇÃO PATRIMONIAL ANUAL	
EXERCÍCIO	SALDO NO FINAL DO EXERCÍCIO (R\$)
2.014	123.207.684,61
2.015	158.265.020,27
2.016	202.397.525,67
2.017	244.549.633,38
2.018(*)	264.901.041,78

(*) O saldo do exercício de 2.018, refere-se ao mês de Agosto/18.

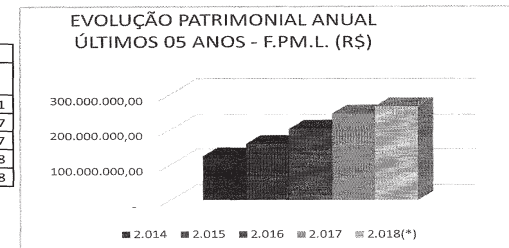

19



Prefeitura Municipal de Louveira
Secretaria de Administração



SALDO DAS APLICAÇÕES - F.P.M.L. MÊS DE AGOSTO/18					
Instituição Financeira	Saldo Anterior (31/07/18)	Aplicações	Resgates	Rendimentos	Saldo Atual (31/08/18)
BANCO DO BRASIL	65.514.226,31	-	-	149.941,46	65.664.167,77
BRADESCO	32.194.087,60	1.838.030,35	801.081,50	40.653,88	33.271.690,33
C.E.F.	126.078.249,60	624.885,90	340.608,42	254.967,86	126.617.494,94
BANCO ITAÚ	39.263.209,96	-	-	84.478,78	39.347.688,74
TOTAL	263.049.773,47	2.462.916,25	1.141.689,92	530.041,98	264.901.041,78

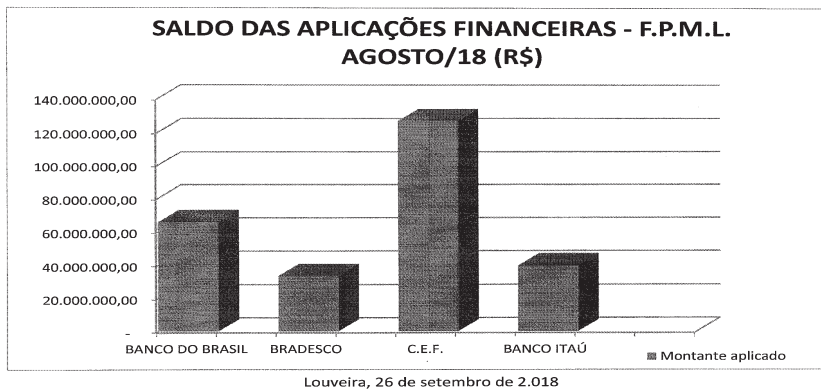

Rita Celeste Dias Chamani
Presidente do Comitê de Investimentos

João André Bonamigo
Membro

Cláudio Aparecido de Alvarenga
Membro

João Niero
Membro

Vanda Costa Estabile
Membro

Eva Elizabete de Melo
Membro

20

SECRETARIA DE ADMINISTRAÇÃO - LEIS

LEI Nº 2.611, DE 06 DE DEZEMBRO DE 2.018.

Dispõe sobre abertura de crédito adicional suplementar no importe de R\$ 3.250.000,00 (três milhões e duzentos e cinquenta mil reais) e dá outras providências.

NICOLAU FINAMORE JUNIOR, Prefeito do Município de Louveira, Estado de São Paulo, faz saber que a Câmara Municipal de Louveira decreta e eu sanciono e promulgo a seguinte Lei:

Art. 1º Fica o Poder Executivo autorizado a abrir na Secretaria de Finanças e Economia – Departamento Contábil, um crédito adicional suplementar no valor de **R\$ 3.250.000,00 (Três milhões e duzentos e cinquenta mil reais)**, destinados à suplementação da seguintes dotações orçamentárias:

Órgão:	01	Chefia do Executivo
Unid. Orç.:	01.09	Secretaria Municipal de Educação
Sub Unid.:	01.09.08	Divisão de Ensino Fundamental
Função:	12	Educação
Sub Função:	361	Ensino Fundamental
Programa:	0040	Manutenção e revitalização do ensino básico
Projeto:	0040.2.063	Realização de atividades meio necessárias ao funcionamento do ensino fundamental

Elemento:	3.3.90.32	Material de distribuição gratuita	2.000.000,00
Órgão:	01	Chefia do Executivo	
Unid. Orç.:	01.09	Secretaria Municipal de Educação	
Sub Unid.:	01.09.12	Divisão de Programas Educacionais	
Função:	12	Educação	
Sub Função:	243	Assistência a Criança e ao Adolescente	
Programa:	0038	Assistência ao Escolar	
Projeto:	0038.2.072	Distribuição de Uniformes	
Elemento:	3.3.90.32	Material de distribuição gratuita	1.250.000,00
		Total das suplementações:	3.250.000,00

Art. Art. 2º O crédito aberto no artigo anterior será coberto com anulações parciais das seguintes dotações orçamentárias:

Órgão:	01	Chefia do Executivo	
Unid. Orç.:	01.09	Secretaria Municipal de Educação	
Sub Unid.:	01.09.12	Divisão de Programas Educacionais	
Função:	12	Educação	
Sub Função:	363	Ensino Profissional	
Programa:	0047	Curso Técnico Profissionalizante	
Atividade:	0047.2.086	Manutenção e ampliação dos cursos profissionalizantes	
Elemento:	3.3.90.39	Outros serviços de terceiros – pessoa jurídica	1.100.000,00
Órgão:	01	Chefia do Executivo	
Unid. Orç.:	01.14	Secretaria Municipal de Água e Esgoto	
Sub Unid.:	01.14.01	Secretaria Municipal de Água e Esgoto	
Função:	17	Saneamento	
Sub Função:	512	Saneamento Básico Urbano	
Programa:	0007	Sistema de abastecimento de água	
Atividade:	0007.1.1012	Obras de setorização das redes de distribuição de água	
Elemento:	4.4.90.51	Obras e instalações	1.000.000,00
Órgão:	01	Chefia do Executivo	
Unid. Orç.:	01.14	Secretaria Municipal de Água e Esgoto	
Sub Unid.:	01.14.01	Secretaria Municipal de Água e Esgoto	
Função:	17	Saneamento	
Sub Função:	512	Saneamento Básico Urbano	

Programa:	0008	Sistema de esgoto	
Atividade:	0008.1.1015	Obras de melhorias na ETE- Estação de tratamento de esgoto	
Elemento:	4.4.90.51	Obras e instalações	1.150.000,00
		Total das anulações:	3.250.000,00

Art. 3º Ficam alterados os mesmos valores concedidos para o orçamento 2018, na Lei de Diretrizes Orçamentárias através dos anexos V e VI – Planejamento Orçamentário LDO, instituídos pela Lei nº 2.553 de 28 de julho de 2017.

Art. 4º Ficam alterados os mesmos valores concedidos para o orçamento 2018, no Plano Plurianual, através do Anexo III – Planejamento Orçamentário PPA, instituído pela Lei nº 2.559 de 29 de Novembro de 2017.

Art. 5º Esta Lei entra em vigor na data de sua publicação, revogam-se as disposições em contrário. Louveira, 06 de dezembro de 2018.

NICOLAU FINAMORE JUNIOR

Prefeito Municipal

Publicada e registrada na Secretaria de Administração em 06 de dezembro de 2018.

RODRIGO RIBEIRO

Secretário de Administração em exercício

**Prefeitura Louveira
Secretaria de Administração**

DECRETO Nº 005138, DE 06 de dezembro de 2018.

Dispõe sobre a abertura de crédito adicional suplementar

Nicolau Finamore Júnior, Prefeito Municipal de Louveira, usando de suas atribuições legais e nos Termos da Lei Municipal 02611, de 06 de dezembro de 2018,

Decreta:

Art 1º Fica aberto na Secretaria de Finanças e Economia - Departamento Contábil um crédito adicional suplementar no valor de R\$ 3.250.000,00 (três milhões, duzentos e cinquenta mil reais), destinados à cobertura de despesas das dotações conforme tabela I a este anexada que faz parte integrante deste Decreto.

Art 2º Os recursos necessários para cobertura do crédito aberto pelo artigo anterior serão provenientes de anulações parciais de dotações orçamentárias, na forma prevista no inciso III, parágrafo 1º do artigo 43 da Lei Federal nº 4.320 de 17 de março de 1964, dotações essas constantes da tabela II que integra este Decreto.

Art 3º Este decreto entrará em vigor na data de sua publicação.

Art 4º Revogam-se as disposições em contrário.

Louveira, 06 de dezembro de 2018

Nicolau Finamore Júnior
Prefeito Municipal

Publicado e Registrado na Secretaria de Administração em 06 de dezembro de 2018.

Rodrigo Ribeiro
Secretário de Administração

**Tabela I
Suplementações**

Órgão:	01	PREFEITURA MUNICIPAL DE LOUVEIRA	Ficha: 00627
Unidade:	010900	SECRETARIA MUNICIPAL DE EDUCAÇÃO	
SubUnidade:	010908	DIVISÃO DE ENSINO FUNDAMENTAL	
Função:	12	Educação	
SubFunção:	361	Ensino Fundamental	
Programa:	40	MANUTENÇÃO E REVITALIZAÇÃO DO ENSINO FUNDAMENTAL	
Proj. Atividade:	2063	REALIZAÇÃO DE ATIVIDADES MEIO NECESSARIAS AO FUNCIONA	
Categoria:	3	DESPESAS CORRENTES	
Grupo:	3	OUTRAS DESPESAS CORRENTES	
Modalidade:	90	APLICAÇÕES DIRETAS	
Elemento:	32	Material, bem ou serviço para distribuição gratuita	
Fonte de Recurso:	01	Tesouro	
Fonte de Aplicação:			
Valor:			R\$ 1.100.000,00

Órgão:	01	PREFEITURA MUNICIPAL DE LOUVEIRA	Ficha: 00627
Unidade:	010900	SECRETARIA MUNICIPAL DE EDUCAÇÃO	
SubUnidade:	010908	DIVISÃO DE ENSINO FUNDAMENTAL	
Função:	12	Educação	
SubFunção:	361	Ensino Fundamental	
Programa:	40	MANUTENÇÃO E REVITALIZAÇÃO DO ENSINO FUNDAMENTAL	
Proj. Atividade:	2063	REALIZAÇÃO DE ATIVIDADES MEIO NECESSARIAS AO FUNCIONA	
Categoria:	3	DESPESAS CORRENTES	
Grupo:	3	OUTRAS DESPESAS CORRENTES	
Modalidade:	90	APLICAÇÕES DIRETAS	
Elemento:	32	Material, bem ou serviço para distribuição gratuita	
Fonte de Recurso:	01	Tesouro	
Fonte de Aplicação:			
Valor:			R\$ 900.000,00

Órgão:	01	PREFEITURA MUNICIPAL DE LOUVEIRA	Ficha: 00757
Unidade:	010900	SECRETARIA MUNICIPAL DE EDUCAÇÃO	
SubUnidade:	010912	DIVISÃO DE PROGRAMAS EDUCACIONAIS	
Função:	12	Educação	
SubFunção:	243	Assistência à Criança e ao Adolescente	
Programa:	38	ASSISTENCIA AO ESCOLAR	
Proj. Atividade:	2072	DISTRIBUICAO DE UNIFORMES	
Categoria:	3	DESPESAS CORRENTES	
Grupo:	3	OUTRAS DESPESAS CORRENTES	
Modalidade:	90	APLICAÇÕES DIRETAS	
Elemento:	32	Material, bem ou serviço para distribuição gratuita	
Fonte de Recurso:	01	Tesouro	
Fonte de Aplicação:			
Valor:			R\$ 100.000,00

Decreto 005138/2018 - 2

**Tabela I
Suplementações**

Órgão:	01	PREFEITURA MUNICIPAL DE LOUVEIRA	Ficha: 00757
Unidade:	010900	SECRETARIA MUNICIPAL DE EDUCAÇÃO	
SubUnidade:	010912	DIVISÃO DE PROGRAMAS EDUCACIONAIS	
Função:	12	Educação	
SubFunção:	243	Assistência à Criança e ao Adolescente	
Programa:	38	ASSISTENCIA AO ESCOLAR	
Proj. Atividade:	2072	DISTRIBUICAO DE UNIFORMES	
Categoria:	3	DESPESAS CORRENTES	
Grupo:	3	OUTRAS DESPESAS CORRENTES	
Modalidade:	90	APLICAÇÕES DIRETAS	
Elemento:	32	Material, bem ou serviço para distribuição gratuita	
Fonte de Recurso:	01	Tesouro	
Fonte de Aplicação:			
Valor:			R\$ 1.150.000,00
Total Suplementações :			R\$ 3.250.000,00

Decreto 005138/2018 - 3

Tabela II
Anulações

Ficha: 00766		
Órgão:	01	PREFEITURA MUNICIPAL DE LOUVEIRA
Unidade:	010900	SECRETARIA MUNICIPAL DE EDUCAÇÃO
SubUnidade:	010912	DIVISÃO DE PROGRAMAS EDUCACIONAIS
Função:	12	Educação
SubFunção:	363	Ensino Profissional
Programa:	47	CURSO TECNICO PROFISSIONALIZANTE
Proj. Atividade:	2086	MANUTENCAO E AMPLIACAO DOS CURSOS PROFISSIONALIZAN
Categoria:	3	DESPESAS CORRENTES
Grupo:	3	OUTRAS DESPESAS CORRENTES
Modalidade:	90	APLICAÇÕES DIRETAS
Elemento:	39	OUTROS SERVIÇOS DE TERCEIROS - PESSOA JURÍDICA
Fonte de Recurso:	01	Tesouro
Fonte de Aplicação:		
Valor:		R\$ 1.100.000,00

Ficha: 00917		
Órgão:	01	PREFEITURA MUNICIPAL DE LOUVEIRA
Unidade:	011400	SECRETARIA MUNICIPAL DE AGUA E ESGOTO
SubUnidade:	011401	SECRETARIA MUNICIPAL DE AGUA E ESGOTO
Função:	17	Saneamento
SubFunção:	512	Saneamento Básico Urbano
Programa:	7	SISTEMA DE ABASTECIMENTO DE AGUA
Proj. Atividade:	1012	OBRAS DE SETORIZAÇÃO DAS REDES DE DISTRIBUIÇÃO DE ÁGUA
Categoria:	4	DESPESAS DE CAPITAL
Grupo:	4	INVESTIMENTOS
Modalidade:	90	APLICAÇÕES DIRETAS
Elemento:	51	OBRAS E INSTALAÇÕES
Fonte de Recurso:	02	Transferências e Convênios Estaduais - Vinculados
Fonte de Aplicação:		
Valor:		R\$ 900.000,00

Ficha: 00917		
Órgão:	01	PREFEITURA MUNICIPAL DE LOUVEIRA
Unidade:	011400	SECRETARIA MUNICIPAL DE AGUA E ESGOTO
SubUnidade:	011401	SECRETARIA MUNICIPAL DE AGUA E ESGOTO
Função:	17	Saneamento
SubFunção:	512	Saneamento Básico Urbano
Programa:	7	SISTEMA DE ABASTECIMENTO DE AGUA
Proj. Atividade:	1012	OBRAS DE SETORIZAÇÃO DAS REDES DE DISTRIBUIÇÃO DE ÁGUA
Categoria:	4	DESPESAS DE CAPITAL
Grupo:	4	INVESTIMENTOS
Modalidade:	90	APLICAÇÕES DIRETAS
Elemento:	51	OBRAS E INSTALAÇÕES
Fonte de Recurso:	02	Transferências e Convênios Estaduais - Vinculados
Fonte de Aplicação:		
Valor:		R\$ 100.000,00

Decreto 005138/2018 - 4

Tabela II
Anulações

Ficha: 00929		
Órgão:	01	PREFEITURA MUNICIPAL DE LOUVEIRA
Unidade:	011400	SECRETARIA MUNICIPAL DE AGUA E ESGOTO
SubUnidade:	011401	SECRETARIA MUNICIPAL DE AGUA E ESGOTO
Função:	17	Saneamento
SubFunção:	512	Saneamento Básico Urbano
Programa:	8	SISTEMA DE ESGOTO
Proj. Atividade:	1015	OBRAS DE MELHORIAS NA ETE-ESTAÇÃO DE TRATAMENTO DE E
Categoria:	4	DESPESAS DE CAPITAL
Grupo:	4	INVESTIMENTOS
Modalidade:	90	APLICAÇÕES DIRETAS
Elemento:	51	OBRAS E INSTALAÇÕES
Fonte de Recurso:	02	Transferências e Convênios Estaduais - Vinculados
Fonte de Aplicação:		
Valor:		R\$ 1.150.000,00
Total Anulações :		R\$ 3.250.000,00

Decreto 005138/2018 - 5

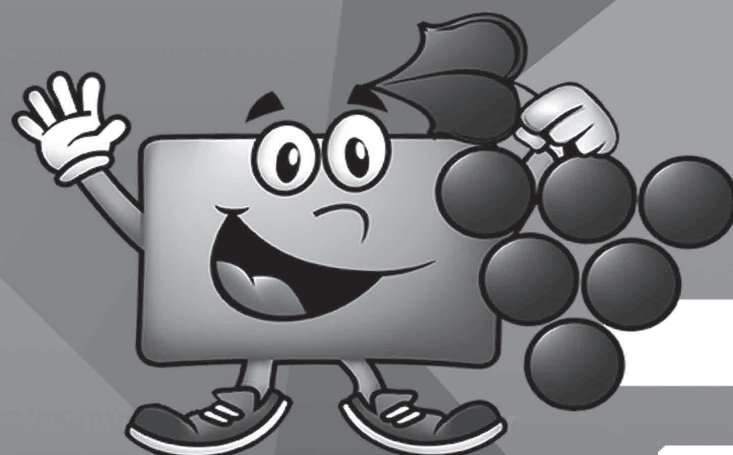

MUDOU DE ENDEREÇO

ATUALIZE SEU CARTÃO CIDADÃO

PELO CELULAR OU NA SEDE DO CARTÃO CIDADÃO



A suspensão de um cartão não interrompe o serviço previamente agendado, visto que é considerada comum a mudança de residência de uma pessoa; porém requer a atualização, como em qualquer outro documento que exista endereço no cadastro.

Só existe cancelamento de um cartão quando é constatado que a pessoa não mora na cidade, devendo assim interromper seu atendimento.



IMPRESA OFICIAL DO MUNICÍPIO DE LOUVEIRA

Informativo
Municipal

Poder Legislativo

Rua Wagner Luiz Bevilacqua, 35 – Bairro Guembê – CEP: 13290-000 – Louveira/SP
www.camaralouveira.sp.gov.br – Fone: (19) 3878-9420

CONVITES

SESSÃO ORDINÁRIA DIA 11 DE DEZEMBRO às 18h30

A Câmara Municipal convida a população a participar da próxima sessão ordinária, que será realizada dia 11.12.2018 (terça-feira), a partir 18h30.

JOSÉ MARCOS RODRIGUES DE OLIVEIRA

Presidente

AUDIÊNCIA PÚBLICA DIA 13 DE DEZEMBRO DE 2018, às 18h30

Em observância ao Ato da Mesa nº 10/2012, realizar-se-á Audiência Pública, para **PRESTAÇÃO DAS CONTAS ANUAIS DA CÂMARA MUNICIPAL DE LOUVEIRA DO ANO DE 2018**, nesta Edilidade, em 13 de dezembro de 2018, a partir das 18h30min, na rua Wagner Luiz Bevilacqua, 35, no bairro Guembê, Louveira.

Publique-se e afixe no local de costume da Câmara Municipal de Louveira.

Louveira, 21 de novembro de 2018.

JOSÉ MARCOS RODRIGUES DE OLIVEIRA

Presidente

PORTARIAS

Número: 210/2018

Data: 04/12/2018

Assunto: CONCEDE FÉRIAS À SERVIDORA ÁUREA APARECIDA AEZAVA, NO PERÍODO DE 12 A 21 DE DEZEMBRO DE 2018.

Número: 211/2018

Data: 05/12/2018

Assunto: CONCEDE FÉRIAS A SERVIDORA DANIELA MOREIRA PRATE, NO PERÍODO DE 11 A 20 DE DEZEMBRO DE 2018 E 10 (DEZ) DIAS

CONVERTIDOS EM ABONO PECUNIÁRIO.

Número: 212/2018

Data: 05/12/2018

Assunto: CONCEDE FÉRIAS AO SERVIDOR EDUARDO SEIJI DA SILVA TAKATU, NO PERÍODO DE 12 A 21 DE DEZEMBRO DE 2018.

Número: 213/2018

Data: 05/12/2018

Assunto: CONCEDE FÉRIAS AO SERVIDOR GILBERTO LOPES DE BARRETO, SENDO 10 (DEZ) DIAS EM DESCANSO NO PERÍODO DE 12 A 21 DE DEZEMBRO DE 2018 E 10 (DEZ) DIAS CONVERTIDOS EM ABONO PECUNIÁRIO.

OBS.: A íntegra de todos os atos oficiais está disponibilizada no site da Câmara: www.louveira.sp.leg.br – (Legislativo / Documentos Administrativos).

EDITAIS

EDITAL DE CONVOCAÇÃO Nº 002/2018 CONCURSO PÚBLICO Nº 001/2016

JOSÉ MARCOS

RODRIGUES DE OLIVEIRA, Presidente da Câmara Municipal de Louveira, Estado de São Paulo, no uso de suas atribuições legais e de acordo com a Homologação do Concurso Público 001/2016, publicada em 06 de janeiro de 2017, para provimento de cargos efetivos na Câmara Municipal de Louveira, **CONVOCA a Sra. Ana Beatriz Queiroz Caro Quintiliano**, RG nº 36.342.267-5, Segunda Classificada no cargo de **Auxiliar de Plenário**, para que, no prazo de 03 (três) dias úteis a contar de sua notificação, se apresente na Seção de Gestão de Pessoas desta Câmara Municipal de Louveira, no período das 9:00 às 16:00 horas, munida dos seguintes documentos:

- ⇒ CARTEIRA DE TRABALHO E PREVIDÊNCIA SOCIAL (CTPS);
- ⇒ PIS/PASEP;
- ⇒ CÉDULA DE IDENTIDADE – RG;
- ⇒ CPF;
- ⇒ TÍTULO DE ELEITOR;
- ⇒ COMPROVANTE DE VOTAÇÃO DA ÚLTIMA ELEIÇÃO;
- ⇒ CERTIDÃO DE CASAMENTO (SE

CASADO);

⇒ CERTIDÃO DE NASCIMENTO (SE SOLTEIRO);

⇒ CERTIDÃO DE NASCIMENTO DOS FILHOS (SE O CASO);

⇒ COMPROVANTE DE ESCOLARIDADE;

⇒ COMPROVANTE DE EXPERIÊNCIA;

⇒ COMPROVANTE DE RESIDÊNCIA;

⇒ ATESTADO DE ANTECEDENTES CRIMINAIS;

O não comparecimento dentro de 03 (três) dias úteis, a contar de sua notificação, será considerado como **DESISTÊNCIA** ao cargo para o qual está sendo nomeada.

Louveira, 03 de dezembro de 2018.

JOSÉ MARCOS RODRIGUES DE OLIVEIRA

Presidente

EDITAL DE PREGÃO (PRESENCIAL) Nº 24/2018 SOLICITAÇÃO Nº 163/2018

PROCESSO Nº 200/2018/CM

OBJETO: Aquisição de Mesas, Armários e Gaveteiros, conforme as especificações técnicas deste edital.

TIPO DE LICITAÇÃO: MENOR PREÇO POR ITEM

DATA/HORA CREDENCIAMENTO DOS REPRESENTANTES DAS EMPRESAS INTERESSADAS: dia 19/12/2018, entre 09h45min e 10h00min.

DATA/HORADEABERTURADASESSÃO PÚBLICA, COM RECEBIMENTO DOS ENVELOPES COM “PROPOSTA DE PREÇOS” E “DOCUMENTOS DE HABILITAÇÃO”: dia 19/12/2018 às 10h00min.

LOCAL DA REALIZAÇÃO DA SESSÃO: Sala de Reunião da Câmara Municipal de Louveira - Rua Wagner Luiz Bevilacqua, 35 – Bairro Guembê – Louveira-SP.

RESPONSÁVEL PELA LICITAÇÃO:

Pregoeiro: Luiz Carlos de Medeiros

LOCAL PARA CONSULTA E FORNECIMENTO DO EDITAL: O Edital na íntegra será fornecido aos interessados a partir de 07/12/2018, na Seção de Compras e Licitações da Câmara Municipal de Louveira - Rua Wagner Luiz Bevilacqua, 35 – Bairro Guembê – Louveira-SP, no horário das 09 às 16 horas ou através do site www.louveira.sp.leg.br

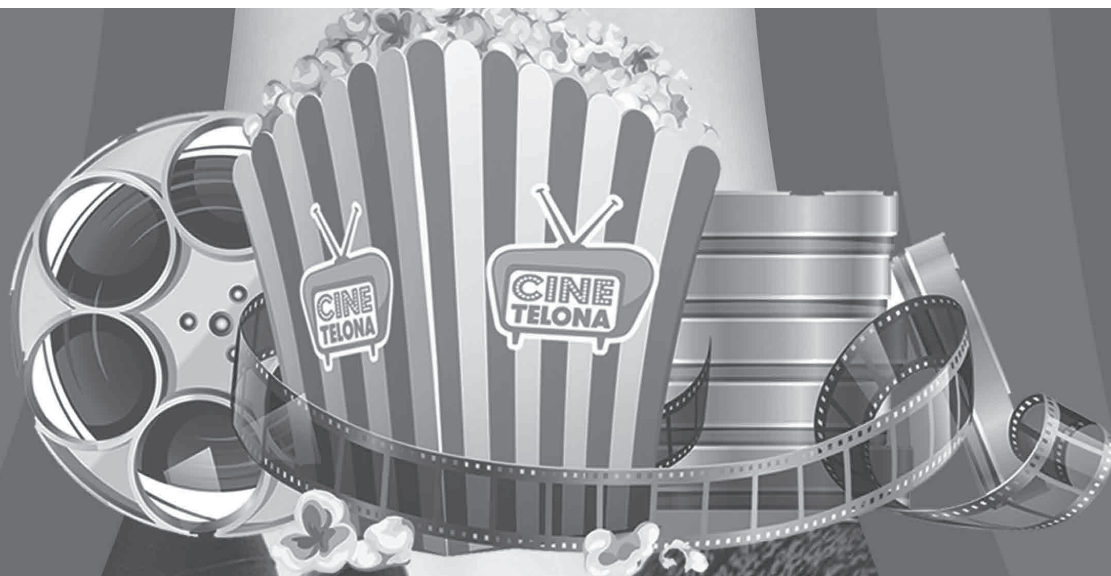

DIA 09/12 ÀS 19H

ESTAÇÃO FERROVIÁRIA DE LOUVEIRA



CINEMA AO AR LIVRE COM O FILME

Disney's OS
FANTASMAS DE SCROOGE
UM FILME DE ROBERT ZEMECKIS
A CHRISTMAS CAROL



ESCOLHA SUA ATIVIDADE E APROVEITE NUM LOCAL PERTO DE VOCÊ



CONVIDE SUA FAMÍLIA

PROGRAMAÇÃO SEMANAL

TERÇAS - FEIRAS

DIA 15/01 DAS 18H30 ÀS 21H	<ul style="list-style-type: none"> · ESTAÇÃO FERROVIÁRIA · JARDIM ESMERALDA · UBS MONTERREY
DIA 22/01 DAS 18H30 ÀS 21H	<ul style="list-style-type: none"> · JARDIM ESMERALDA · ESTAÇÃO FERROVIÁRIA · VASSOURAL
DIA 29/01 DAS 18H30 ÀS 21H	<ul style="list-style-type: none"> · ESTAÇÃO FERROVIÁRIA · JARDIM ESMERALDA · UBS MONTERREY

QUARTAS - FEIRAS

DIA 16/01 DAS 18H30 ÀS 21H	<ul style="list-style-type: none"> · TERRA DA UVA · JARDIM NIERO · BAIRRO DO BURCK
DIA 23/01 DAS 18H30 ÀS 21H	<ul style="list-style-type: none"> · TERRA DA UVA · JARDIM NIERO · BAIRRO DO BURCK
DIA 30/01 DAS 18H30 ÀS 21H	<ul style="list-style-type: none"> · TERRA DA UVA · JARDIM NIERO · BAIRRO DO BURCK

QUINTAS - FEIRAS

DIA 17/01 DAS 18H30 ÀS 21H	<ul style="list-style-type: none"> · PRAÇA DA BICA · SAGRADO · CAMPO MUNICIPAL
DIA 24/01 DAS 18H30 ÀS 21H	<ul style="list-style-type: none"> · PRAÇA DA BICA · PARQUE DOS ESTADOS · CAMPO MUNICIPAL
DIA 31/01 DAS 18H30 ÀS 21H	<ul style="list-style-type: none"> · PRAÇA DA BICA · CAMPO MUNICIPAL · ABADIA

NATAL

LOUVEIRA 2018

DIA 1 DE DEZEMBRO ÀS 18H30

LOCAL: ÁREA DE LAZER DO TRABALHADOR

Apresentação da Corporação Musical Progresso Louveirense na chegada do Papai Noel

DIA 5 DE DEZEMBRO ÀS 20H

LOCAL: SALÃO DE EVENTOS DA SECRETARIA DE CULTURA

Concerto de Natal da Corporação Musical Progresso Louveirense

DIA 8 DE DEZEMBRO ÀS 19H

LOCAL: ÁREA DE LAZER DO TRABALHADOR

Apresentação da Banda Marcial de Louveira (BAMALO)

DIA 9 DE DEZEMBRO ÀS 19H

LOCAL: ESTAÇÃO FERROVIÁRIA DE LOUVEIRA

Cinema ao Ar Livre com o filme de aventura "Os Fantasmas de Scrooge"

CLASSIFICAÇÃO INDICATIVA - LIVRE PARA TODAS AS IDADES

DIA 15 DE DEZEMBRO ÀS 19H

LOCAL: ÁREA DE LAZER DO TRABALHADOR

Apresentações Culturais

DIA 16 DE DEZEMBRO ÀS 9H

LOCAL: ÁREA DE LAZER DO TRABALHADOR

Encontro Nacional de Volkswagen UP

DIA 22 DE DEZEMBRO ÀS 19H

LOCAL: ÁREA DE LAZER DO TRABALHADOR

Cinema ao Ar Livre com o filme de animação "Operação Presente"

CLASSIFICAÇÃO INDICATIVA - LIVRE PARA TODAS AS IDADES

DIA 1
DEZEMBRO
HORÁRIO: 19H

CHEGADA
DO PAPAÍ NOEL

NA ÁREA DE LAZER
DO TRABALHADOR

HAVERÁ BRINQUEDOS, PIPOCA E
ALGODÃO DOCE DAS
15H ÀS 19H

TRENZINHO À CASA DO PAPAÍ NOEL

TERÇA A SÁBADO, DAS 15H ÀS 21H - DOMINGO DAS 10H ÀS 17H

