



# *Prefeitura Municipal de Louveira*

Estado de São Paulo

- Fl.01-

## DECRETO Nº 619/82

Dispõe sobre a desapropriação de área de terra necessária à abertura de rua no Bairro dos Leitões.

NICOLAU FINAMORE, Prefeito Municipal de Louveira, Estado de São Paulo, no uso de suas atribuições legais:-

### DECRETA

Artigo 1º:- Fica declarada de utilidade Pública, para fim de Desapropriação, por via amigável ou judicial, uma faixa de terra que consta pertencer a AULIO LOUSADA VELLOSO e outros, ou seus sucessores, com área total de 3.546,90 m<sup>2</sup>, no Bairro dos Leitões, neste município, que assim / se descreve:

Frente para a rua Silvério Finamere com as seguintes ~~va~~ ~~lores~~ 12,20m e 24,60m;

Quem da rua Silvério Finamere olha para a faixa, com frente à direita com as seguintes valeres, com área remanescente de Aulio Louzada Velloso e outros, saindo da rua Silvério Finamere em curva à direita com 15,57 metros, em reta com 223,50m e em curva à direita com 19,67m onde encontrar a faixa da alta tensão da Empresa de Luz e Força de Jundiá;

Quem da rua Silvério Finamere olha para a faixa, com frente à esquerda com as seguintes valeres, com área remanescente de Aulio Louzada Velloso e outros, saindo da rua Silvério Finamere em curva à esquerda com 19,16m, em reta com 223,30m e em curva à esquerda com 16,04m até encontrar a faixa da alta tensão da Empresa de Luz e Força de Jundiá (ou sucessores);

Confronta com a referida faixa da alta tensão com comprimento de 37,20m ;

As referidas confrontações definem uma área de 3.546,90 metros quadrados.



# Prefeitura Municipal de Louveira

Estado de São Paulo

-Fls.02-

## DECRETO Nº 619/82

Artigo 2º:- As despesas decorrentes deste decreto correrão à conta da dotação própria consignada no orçamento vigente 4.- Estradas de Refugem 4110 - Obras e Instalações.

Artigo 3º:- Este decreto entrará em vigor na data de sua publicação revogadas as disposições em contrário.

PREFEITURA MUNICIPAL DE LOUVEIRA

EM 19 DE OUTUBRO DE 1.982

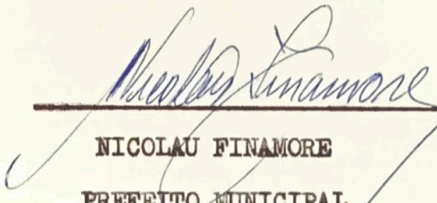
  
\_\_\_\_\_  
NICOLAU FINAMORE

PREFEITO MUNICIPAL

Publicada e Registrada nesta secretaria em data supra.

  
\_\_\_\_\_  
JOSÉ CARLOS NIERO

DIRETOR ADMINISTRATIVO

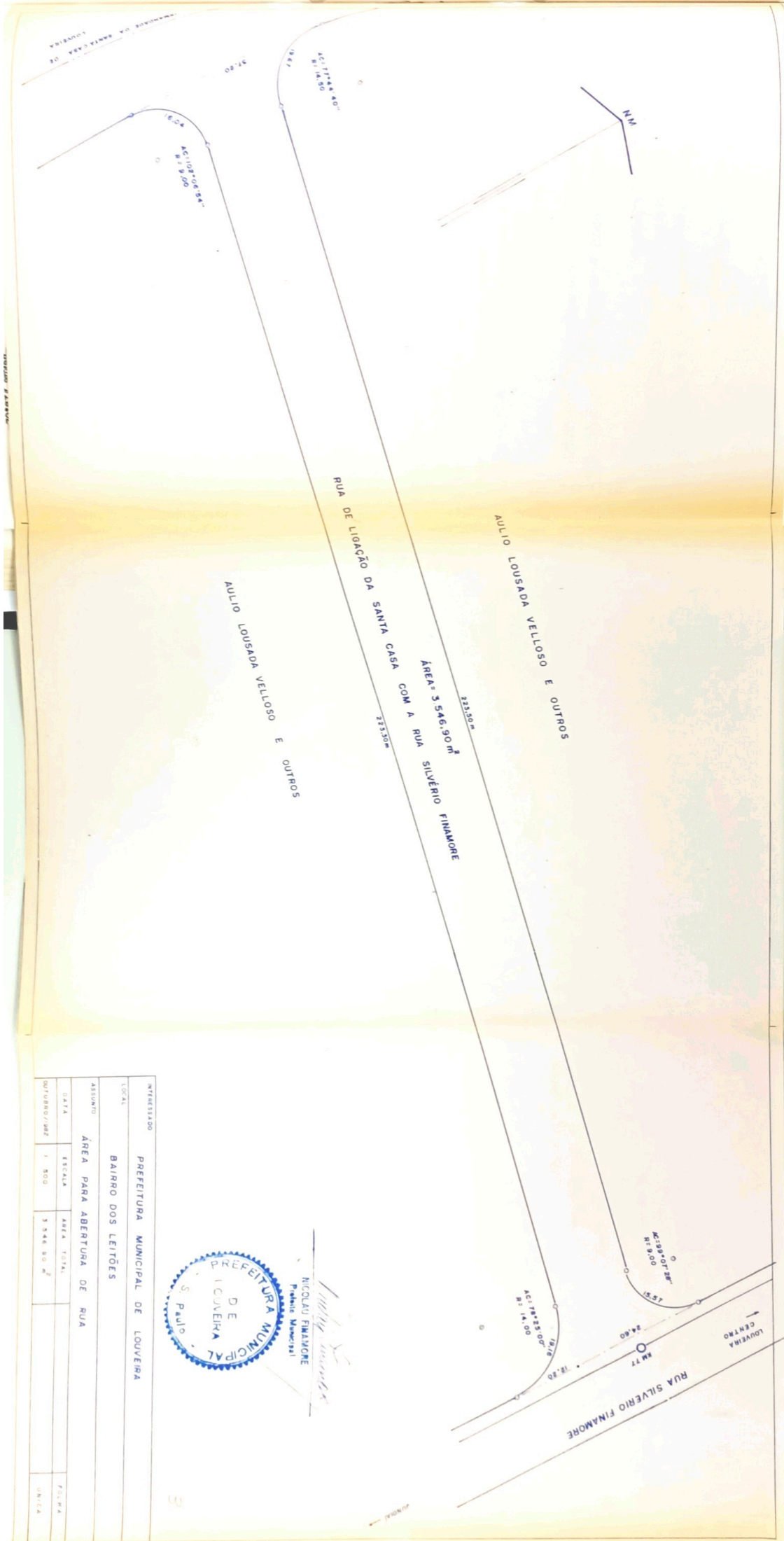

NOME DO MUNICÍPIO		LOUVEIRA	
NOME DO BARRIO		BAIRRO DOS LEITÕES	
NOME DO PROJETO		ÁREA PARA ABERTURA DE RUA	
DATA	ESCALA	ÁREA TOTAL	FOLHA
OUTUBRO/1982	1:500	3.546,90 m <sup>2</sup>	UNICA



*Nicollu Finamore*  
 NICOLLU FINAMORE  
 Prefeito Municipal