



Prefeitura Municipal de Louveira

ESTADO DE SÃO PAULO

DECRETO Nº 1.044/88 DE 22 DE DEZEMBRO DE 1.988

Dispõe sobre aprovação o loteamento de área de propriedade da EMUL - EMPRESA MUNICIPAL DE URBANISMO DE LOUVEIRA.

DR. ELEUTÉRIO BRUNO MALERBA FILHO, Prefeito Municipal de Louveira, Estado de São Paulo, no uso de suas atribuições legais,

D E C R E T A :

Artigo 1º:- Fica aprovado o loteamento de área de propriedade da "EMUL" - Empresa Municipal de Urbanismo de Louveira - localizada próxima ao Jardim 21 de Março, neste Município de Louveira, com área de 55.018,33 m², com um total de 146 lotes, sendo do nº 001 ao nº 145, tudo de conformidade com plantas e memoriais do processo protocolado sob nº 121/88, aprovado pelo Departamento de Obras, Planejamento e Serviços Públicos desta Municipalidade.

Artigo 2º:- O loteamento a que se refere este Decreto, encontra-se localizado dentro do Perímetro Urbano e Zona Urbana e Zona Residencial.

Artigo 3º:- Fica caucionado o lote 146, com área de 2.424,73 m², avaliado ao preço de Cz\$ 3.000,00 por metro quadrado, importando em Cz\$ 7.274.190,00 (Sete Milhões, Duzentos e Setenta e quatro Mil, Cento e Noventa Cruzados), conforme laudo de avaliação lavrado pela Comissão Permanente de Vistoria e Avaliação de Bens Móveis e Imóveis, nomeada pela Portaria nº 2.255/88 de 22 de Março de 1.988 para garantia da execução das obras de infra estrutura / necessárias.

Segue Fls. 02



Prefeitura Municipal de Louveira

ESTADO DE SÃO PAULO Fls. 02

DECRETO Nº 1.044/88 DE 22 DE DEZEMBRO DE 1.988

Artigo 4º:- Fica estabelecido um prazo de 2 anos a contar da data deste Decreto para a execução das obras de infra estrutura.

Artigo 5º:- Este Decreto entrará em vigor na data de sua publicação, revogadas as disposições em contrário.

PREFEITURA MUNICIPAL DE LOUVEIRA

Em 22 de Dezembro de 1.988



DR. ELEUTÉRIO BRUNO MALERBA FILHO

Prefeito Municipal

Publicado e Registrado no Departamento de Administração em 22 de Dezembro de 1.988.

ELENICE MARIA COLETTI BONETTO

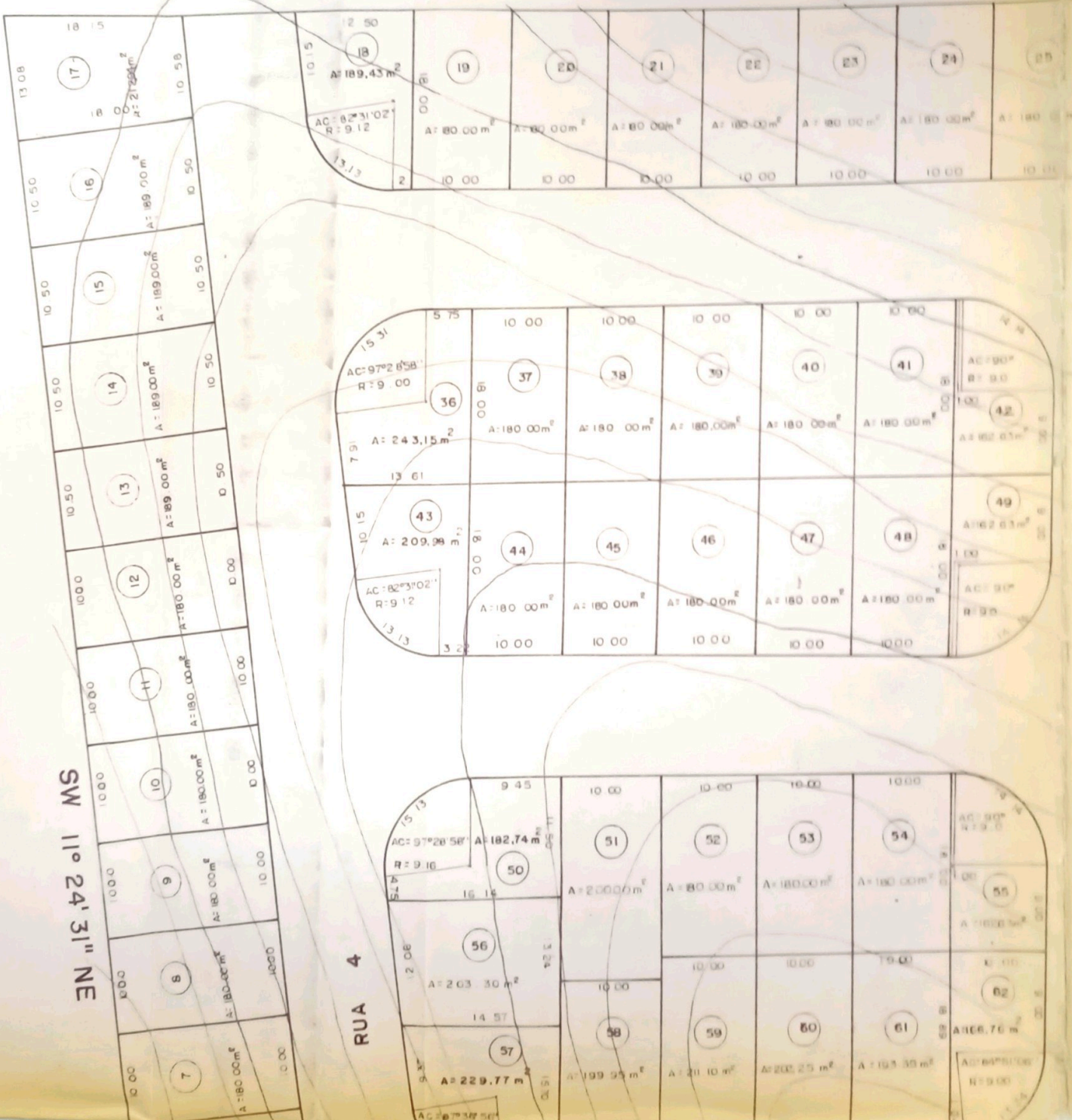
Coordenadora do Serv. Administrativo



SW 11° 24' 31" NE

RUA 4

17	18	19	20	21	22	23	24	25
16	15	14	13	12	11	10	9	8
18	17	16	15	14	13	12	11	10
36	37	38	39	40	41	42	43	44
43	44	45	46	47	48	49	50	51
56	57	58	59	60	61	62	63	64

HERDEIROS DE
JACOB LOURENÇÃO

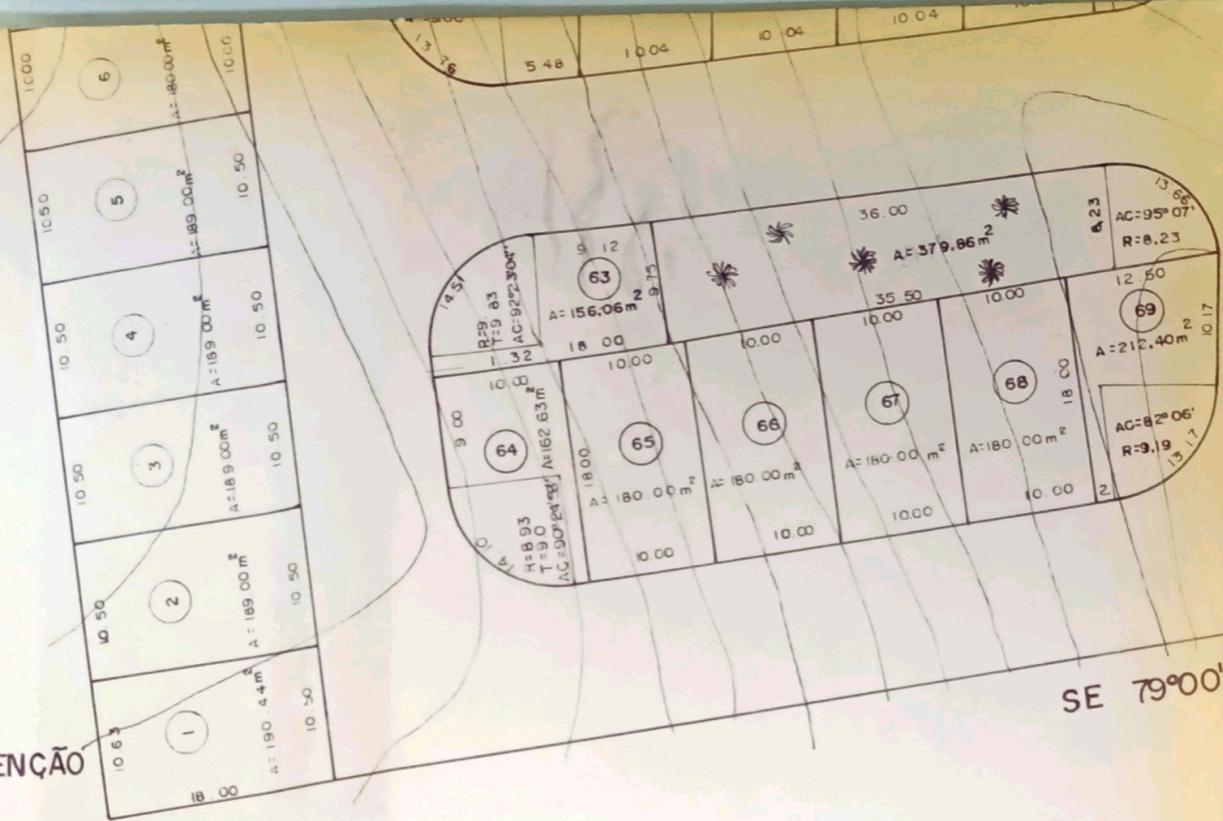

SE 79°00'13"

ADILS

FAIXA DO D.E.R.

71°05'17" NW

25	26	27	28	29	30	31	32	33	34	35
A: 180.00m ²	A: 180.00m ²	A: 180.00m ²	A: 180.00m ²	A: 180.00m ²	A: 180.00m ²	A: 180.00m ²	A: 180.00m ²	A: 180.00m ²	A: 180.00m ²	A: 180.00m ²
10.00	10.00	10.00	10.00	10.00	10.00	10.00	10.00	10.00	10.00	10.00

70	71	72	73	74	75	76
A: 162.63m ²	A: 180.00m ²	A: 180.00m ²	A: 180.00m ²	A: 180.00m ²	A: 180.00m ²	A: 162.63m ²
10.00	10.00	10.00	10.00	10.00	10.00	10.00
77	78	79	80	81	82	83
A: 162.63m ²	A: 180.00m ²	A: 180.00m ²	A: 180.00m ²	A: 180.00m ²	A: 180.00m ²	A: 162.63m ²
10.00	10.00	10.00	10.00	10.00	10.00	10.00

RUA G

705

84	85	86	87	88	89	90
A: 162.63m ²	A: 180.00m ²	A: 180.00m ²	A: 180.00m ²	A: 180.00m ²	A: 180.00m ²	A: 162.63m ²
10.00	10.00	10.00	10.00	10.00	10.00	10.00
91	92	93	94	95	96	97
A: 162.63m ²	A: 180.00m ²	A: 180.00m ²	A: 180.00m ²	A: 180.00m ²	A: 180.00m ²	A: 162.63m ²
10.00	10.00	10.00	10.00	10.00	10.00	10.00

RUA 3

RUA F

700

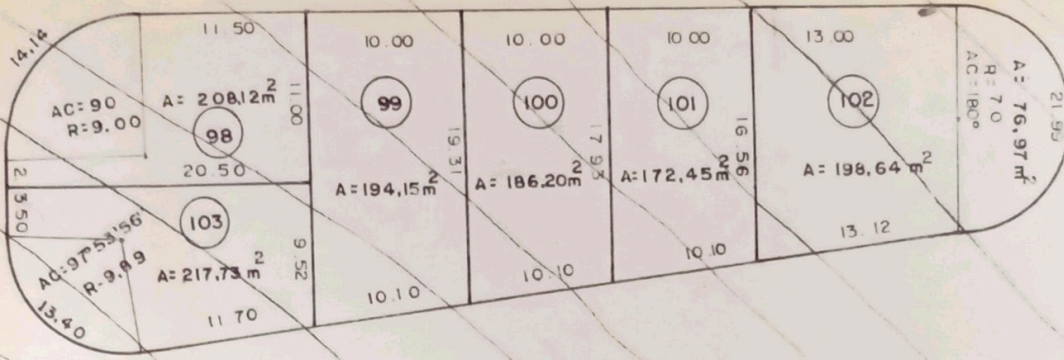

RUA E

127.70

0' 13" NW

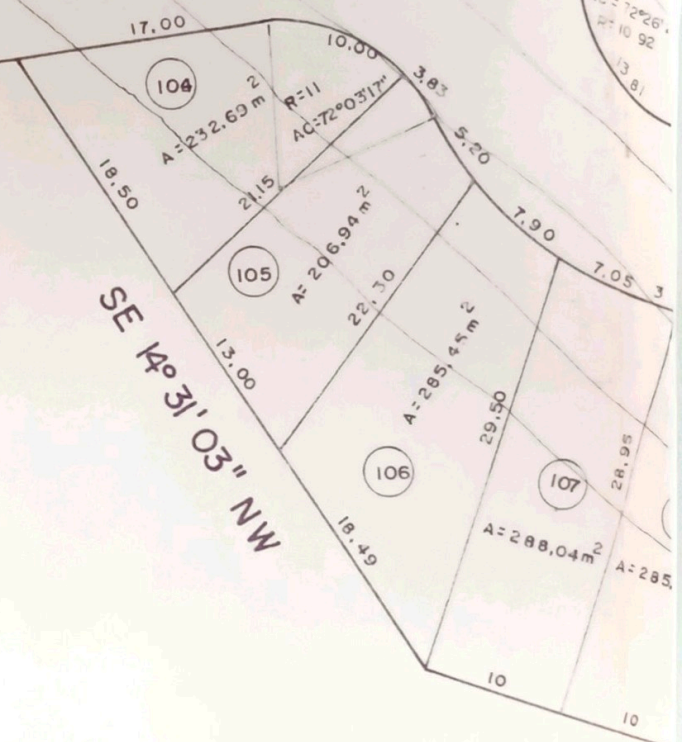

SE 14° 31' 03" NW

ADILSON

STECK



N M

CARLOS

FE

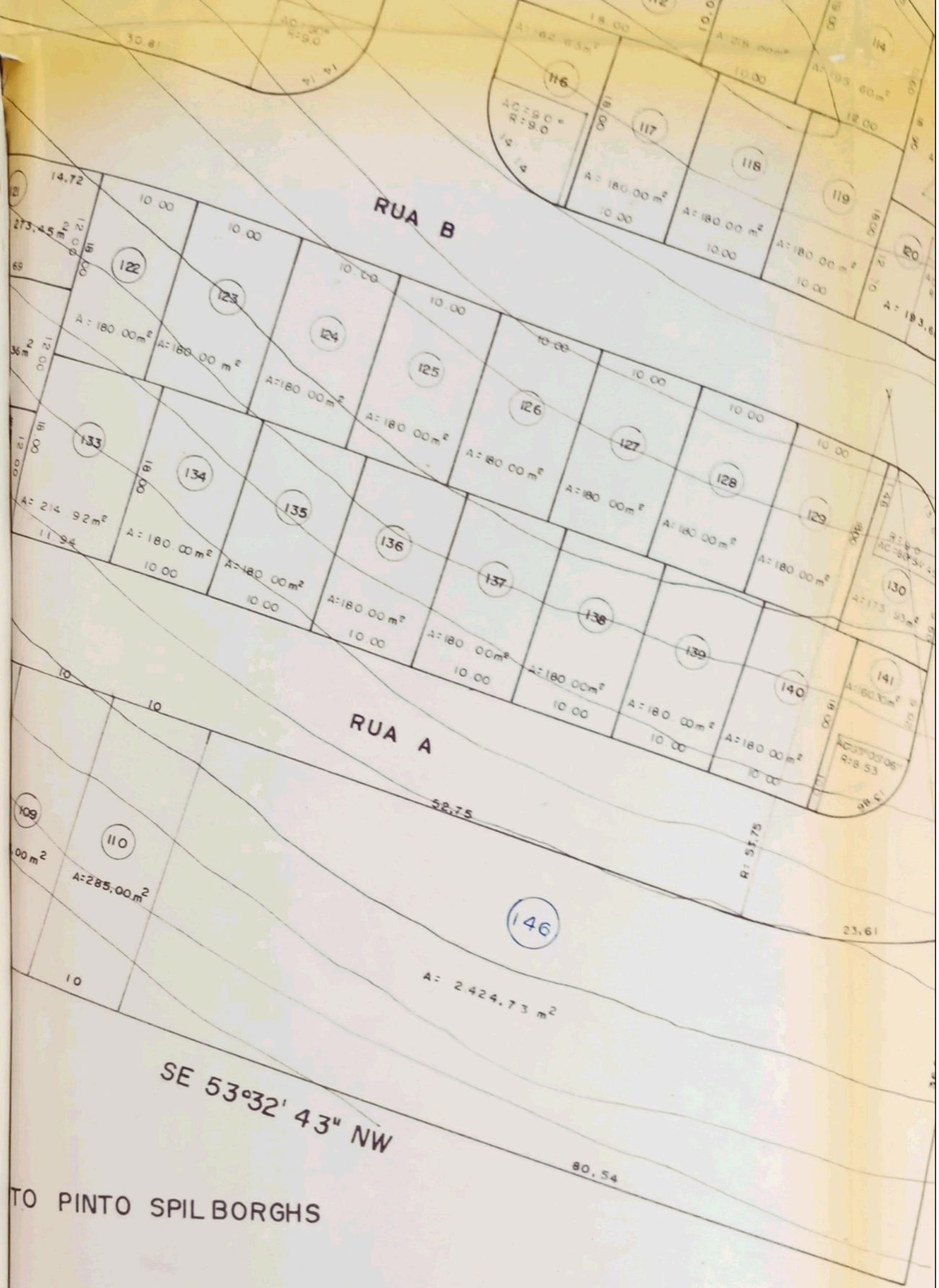

RUA B

RUA A

- 116: A: 180.00 m²
- 117: A: 180.00 m²
- 118: A: 180.00 m²
- 119: A: 180.00 m²
- 120: A: 193.6
- 121: A: 180.00 m²
- 122: A: 180.00 m²
- 123: A: 180.00 m²
- 124: A: 180.00 m²
- 125: A: 180.00 m²
- 126: A: 180.00 m²
- 127: A: 180.00 m²
- 128: A: 180.00 m²
- 129: A: 180.00 m²
- 130: A: 173.93 m²
- 131: A: 180.00 m²
- 132: A: 180.00 m²
- 133: A: 214.92 m²
- 134: A: 180.00 m²
- 135: A: 180.00 m²
- 136: A: 180.00 m²
- 137: A: 180.00 m²
- 138: A: 180.00 m²
- 139: A: 180.00 m²
- 140: A: 180.00 m²
- 141: A: 180.00 m²

- 109: 00 m²
- 110: A: 285.00 m²
- 146: A: 2.424.73 m²

SE 53°32' 43" NW

80.54

TO PINTO SPILBORGH'S

ANTONIO RODRIGUES FILHO

CELSO JOSÉ STECK

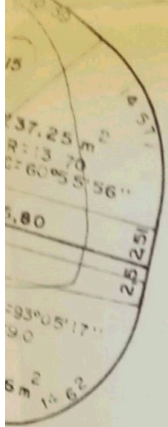

RUA D

SW 01°40' 36" NE

RUA I

NE 33° 22' 00" SW

SE 81° 50' 37" NW

JARDIM 12
DE MARÇO



36.03

32.73

PREFEITURA MUNICIPAL DE LOUVEIRA

F - 2

Ja

ASSUNTO: PROJETO COMPLETO DE URBANIZAÇÃO PARA IMPLANTAÇÃO DO
NÚCLEO DE CASAS POPULARES

LOCAL: CONJUNTO HABITACIONAL - VILA PASTI

ESCALA: 1/500

SITUAÇÃO:

VIDE FOLHA 01

AREA (M²)

LOTES	-	26.463,32
AVERDE	-	4.653,95
AREAS	-	2.424,73
RUAS	-	21.476,33
TOTAL	-	55.018,33

ENG. AGR. JOSE MARIA DREZZA
C.R.E.A.: 117.965/D.

ARQ. PAULO E. C. AMOROSO
C.R.E.A.: 204.455/AP.

DES. EDIZE R. DOTTA

A P R O V A D A

D. O. V.

Prefeitura Municipal de Louveira

EM 22/12/88

PAULO EDUARDO CINTO AMOROSO

CREA n.º 201.455/AP

Processo N.º 121188

A P R O V A D A

D. O. V.

Prefeitura Municipal de Louveira

EM 22/12/88

JOSÉ MARIA DREZZA

Processo N.º 121188

Prefeitura Municipal de Louveira

ESTADO DE SÃO PAULO

MEMORIAL DESCRITIVO

LOCAL : Núcleo Habitacional Vila Pasti

ASSUNTO : Lotes

Situação Pretendida

Limites e Confrontações

- LOTE 01 : Com área de $190,44m^2$, medindo 10,50 metros de frente para a Rua 4, do lado direito confrontando com o lote 2, mede 18,00 metros, do lado esquerdo confrontando com Adilson Steck, mede 18,00 metros e nos fundos confrontando com herdeiros de Jacob Lourenção mede 10,63 metros.
- LOTE 02 : Com área de $189,00m^2$, medindo 10,50 metros de frente para a Rua 4, do lado direito confrontando com o lote 3, mede 18,00 metros do lado esquerdo confrontando com o lote 1 mede 18,00 metros e nos fundos, confrontando com herdeiros de Jacob Lourenção mede 10,50 metros.
- LOTE 03 : Com área de $189,00m^2$, medindo 10,50 metros de frente para a Rua 4, do lado direito confrontando com o lote 4, mede 18,00 metros, do lado esquerdo confrontando com o lote 2, mede 18,00 metros e nos fundos, confrontando com herdeiros de Jacob Lourenção mede 10,50m.
- LOTE 04 : Com área de $189,00m^2$ medindo 10,50 metros de frente para a Rua 4, do lado direito confrontando com o lote 5, mede 18,00 metros do lado esquerdo confrontando com o lote 2, mede 18,00 metros e nos fundos, confrontando com herdeiros de Jacob Lourenção com 10,50 metros.
- LOTE 05 : Com área de $189,00m^2$, medindo 10,50 metros de frente para a Rua 4, do lado direito confrontando com o lote 6, mede 18,00 metros e do lado esquerdo confrontando com o lote 4, mede 18,00 metros e nos fundos, confrontando com herdeiros de Jacob Lourenção mede 10,50 metros.
- LOTE 06 : Com área de $180,00m^2$, medindo 10,00 metros de frente para a Rua 4, do lado direito confrontando com o lote 7, mede 18,00 metros do lado esquerdo confrontando com o lote 5, mede 18,00 metros e nos fundos, confrontando com herdeiros de Jacob Lourenção, mede 10,00 metros.



Prefeitura Municipal de Louveira

ESTADO DE SÃO PAULO

- LOTE 07 : Com área de $180,00m^2$, medindo 10,00 metros de frente para a Rua 4, do lado direito confrontando com o lote 8, mede 18,00 metros do lado esquerdo confrontando com o lote 6, mede 18,00 metros e nos fundos, confrontando com herdeiros de Jacob Lourenção, mede 10,00 metros .
- LOTE 08 : Com área de $180,00m^2$, medindo 10,00 metros de frente para a Rua 4, do lado direito confrontando com o lote 9 mede 18,00 metros do lado esquerdo confrontando com o lote 7, mede 18,00 metros e nos fundos, confrontando com herdeiros de Jacob Lourenção mede 10,00 metros .
- LOTE 09 : Com área de $180,00m^2$, medindo 10,00 metros de frente para a Rua 4, do lado direito confrontando com o lote 10, mede 18,00 metros do lado esquerdo confrontando com o lote 8, mede 18,00 metros e nos fundos, confrontando com herdeiros de Jacob Lourenção mede 10,00 metros .
- LOTE 10 : Com área de $180,00m^2$, medindo 10,00 metros de frente para a Rua 4, do lado direito confrontando com o lote 11, mede 18,00 metros do lado esquerdo confrontando com o lote 9 mede 18,00 metros e nos fundos, confrontando com herdeiros de Jacob Lourenção mede 10,00 metros .
- LOTE 11 : Com área de $180,00m^2$, medindo 10,00 metros de frente para a Rua 4, do lado direito confrontando com o lote 12, mede 18,00 metros do lado esquerdo confrontando com o lote 10 mede 18,00 metros e nos fundos, confrontando com herdeiros de Jacob Lourenção mede 10,00 metros .
- LOTE 12 : Com área de $180,00m^2$, medindo 10,00 metros de frente para a Rua 4, do lado direito confrontando com o lote 13, mede 18,00 metros do lado esquerdo confrontando com o lote 11, mede 18,00 metros e nos fundos, confrontando com herdeiros de Jacob Lourenção mede 10,00 metros .
- LOTE 13 : Com área de $189,00m^2$, medindo 10,50 metros de frente para a Rua 4, do lado direito confrontando com o lote 14, mede 18,00 metros do lado esquerdo confrontando com o lote 12, mede 18,00 metros e nos fundos confrontando com herdeiros de Jacob Lourenção mede 10,50 metros .
- LOTE 14 : Com área de $189,00m^2$, medindo 10,50 metros de frente para a Rua 4, do lado direito confrontando com o lote 15 mede 18,00 metros, do lado esquerdo confrontando com o lote 13, mede 18,00 metros e nos fundos, confrontando com herdeiros de Jacob Lourenção mede 10,50 metros .



Prefeitura Municipal de Louveira

ESTADO DE SÃO PAULO

- Lote 15 : Com área de $189,00m^2$, medindo 10,50 metros de frente para a Rua 4 , do lado direito confrontando com o lote 16 mede 18,00 metros do lado esquerdo confrontando com o lote 14 , mede 18,00 metros e nos fundos , confrontando com herdeiros de Jacob Lourenção mede 10,50 metros .
- Lote 16 : Com área de $189,00m^2$, medindo 10,50 metros de frente para a Rua 4 , do lado direito confrontando com o lote 17 mede 18,00 metros do lado esquerdo confrontando com o lote 15 e nos fundos confrontando com herdeiros de Jacob Lourenção mede 10,50 metros .
- Lote 17 : Com área de $212,94m^2$, medindo 10,58 metros de frente para a Rua 4, do lado direito confrontando com a Faixa do D.E.R. mede 18,15 metros do lado esquerdo confrontando com o lote 16 , mede 18,00 metros nos , nos fundos confrontando com herdeiros de Jacob Lourenção mede 13,08 metros.
- Lote 18 : Com área de $189,43m^2$, medindo 2,00 metros para a Rua C , 13,13 metros em curva na esquina da Rua C com a Rua 4 , do lado direito confrontando com o lote 19, mede 18,00 metros , do lado esquerdo confrontando com a Rua 4 , mede 10,15 metros e nos fundos confrontando com a Faixa do D.E.R. mede 12,50 metros .
- Lote 19 : Com área de $189,00m^2$, medindo 10,00 metros de frente para a Rua C , do lado direito confrontando com o lote 20 mede 18,00 metros , do lado esquerdo confrontando com o lote 18 mede 18,00 metros e nos fundos , confrontando com a Faixa do D.E.R. mede 10,00 metros .
- Lote 20 : Com área de $180,00m^2$, medindo 10,00 metros de frente para a Rua C , do lado direito confrontando com o lote 21 , mede 18,00 metros , do lado esquerdo confrontando com o lote 19 mede 18,00 metros e nos fundos , confrontando com a Faixa do D.E.R. mede 10,00 metros .
- Lote 21 : Com área de 180,00 metros quadrados, medindo 10,00 metros de frente para a Rua C , do lado direito confrontando com o lote 22 , mede 18,00 metros , do lado esquerdo confrontando com o lote 20 mede 18,00 metros e nos fundos confrontando com a Faixa do D.E.R. mede 10,00 metros .



Prefeitura Municipal de Louveira

ESTADO DE SÃO PAULO

Lote 22 : Com área de $180,00m^2$, medindo 10,00 metros de frente para a Rua C, do lado direito confrontando com o lote 23 mede 18,00 metros do lado esquerdo confrontando com o lote 21 mede 18,00 metros e nos fundos confrontando com a Faixa do D.E.R. mede 10,00 metros.

Lote 23 : Com área de $180,00m^2$, medindo 10,00 metros de frente para a Rua C, do lado direito confrontando com o lote 24 mede 18,00 metros e do lado esquerdo confrontando com o lote 22 mede 18,00 metros, e nos fundos, confrontando com a Faixa do D.E.R. mede 10,00 metros.

Lote 24 : Com área de $180,00m^2$, medindo 10,00 metros de frente para a Rua C, do lado direito confrontando com o lote 25 mede 18,00 metros, do lado esquerdo confrontando com o lote 23 mede 18,00 metros e nos fundos, confrontando com a Faixa do D.E.R. mede 10,00 metros.

Lote 25 : Com área de $180,00m^2$, medindo 10,00 metros de frente para a Rua C, do lado direito confrontando com o lote 26 mede 18,00 metros, e do lado esquerdo confrontando com o lote 24, mede 18,00 metros e nos fundos confrontando com a Faixa do D.E.R. mede 10,00 metros.

Lote 26 : Com área de $180,00m^2$, medindo 10,00 metros de frente para a Rua C, do lado direito confrontando com o lote 27 mede 18,00 metros, do lado esquerdo confrontando com o lote 25 mede 18,00 metros e nos fundos confrontando com Faixa do D.E.R. mede 10,00 metros.

Lote 27 : Com área de $180,00m^2$, medindo 10,00 metros de frente para a Rua C, do lado direito confrontando com o lote 28, mede 18,00 metros, do lado esquerdo confrontando com o lote 26 mede 18,00 metros, e nos fundos confrontando com a Faixa do D.E.R. mede 10,00 metros.

Lote 28 : Com área de $180,00m^2$, medindo 10,00 metros de frente para a Rua C, do lado direito confrontando com o lote 29 mede 18,00 metros, do lado esquerdo confrontando com o lote 27 mede 18,00 metros e nos fundos, confrontando com a Faixa do D.E.R. mede 10,00 metros.

Lote 29 : Com área de $180,00m^2$, medindo 10,00 metros de frente para a Rua C, do lado direito confrontando com o lote 30, mede 18,00 metros, do lado esquerdo confrontando com o lote 28, mede 18,00 metros e nos fundos confrontando com faixa do D.E.R., mede 10,00 metros.



Prefeitura Municipal de Louveira

ESTADO DE SÃO PAULO

- Lote 30 : Com área de $180,00m^2$, medindo 10,00 metros de frente para a Rua C, do lado direito confrontando com o lote 31, mede 18,00 metros, do lado esquerdo confrontando com o lote 29 mede 18,00 metros e nos fundos, confrontando com a Faixa do D.E.R. mede 10,00 metros.
- Lote 31 : Com área de $180,00m^2$, medindo 10,00 metros de frente para a Rua C, do lado direito confrontando com o lote 32, mede 18,00 metros, do lado esquerdo confrontando com o lote 30, mede 18,00 metros e nos fundos confrontando com Faixa do D.E.R. mede 10,00 metros.
- Lote 32 : Com área de $180,00m^2$, medindo 10,00 metros de frente para a Rua C, do lado direito confrontando com o lote 33 mede 18,00 metros, do lado esquerdo confrontando com o lote 31, mede 18,00 metros e nos fundos, confrontando com Faixa do D.E.R. mede 10,00 metros.
- Lote 33 : Com área de $180,00m^2$, medindo 10,00 metros de frente para a Rua C, do lado direito confrontando com o lote 34, mede 18,00 metros, do lado esquerdo confrontando com o lote 32, mede 18,00 metros e nos fundos, confrontando com Faixa do D.E.R. mede 10,00 metros.
- Lote 34 : Com área de $180,00m^2$, medindo 10,00 metros de frente para a Rua C, do lado direito confrontando com o lote 35 mede 18,00 metros e do lado esquerdo confrontando com o lote 33, mede 18,00 metros e nos fundos confrontando com faixa do D.E.R. mede 10,00 metros.
- Lote 35 : Com área de $180,00m^2$, medindo 10,00m de frente para a Rua C, do lado direito confrontando com Área Verde, mede 18,00 metros e do lado esquerdo confrontando com o lote 34, mede 18,00 metros e nos fundos, confrontando com Faixa do D.E.R. com 10,00 metros
- Lote 36 : Com área de $243,15m^2$, medindo 5,75 metros de frente para a Rua C, 15,31 metros em curva na esquina da Rua C com a Rua 4, do lado direito confrontando com a Rua 4, mede 7,91 metros, do lado esquerdo confrontando com o lote 37 mede 18,00 metros e nos fundos confrontando com o lote 43 mede 13,61 metros.
- Lote 37 : Com área de $180,00m^2$, medindo 10,00 metros de frente para a Rua C, do lado direito confrontando com o lote 36 mede 18,00 metros do lado es



Prefeitura Municipal de Louveira

ESTADO DE SÃO PAULO

esquerdo confrontando com o lote 38 mede 18,00 metros e nos fundos ,
confrontando com o lote 44 , mede 10,00 metros .

Lote 38 : Com área de $180,00m^2$, medindo 10,00 metros de frente para a Rua C , do
lado direito confrontando com o lote 37 mede 18,00 metros , do lado
esquerdo confrontando com o lote 39 mede 18,00 metros e nos fundos ,
confrontando com o lote 45 , mede 10,00 metros .

Lote 39 : Com área de $180,00m^2$, medindo 10,00 metros de frente para a Rua C, do
lado direito confrontando com o lote 38 mede 18,00 metros , do lado
esquerdo confrontando com o lote 40 mede 18,00 metros e nos fundos ,
confrontando com o lote 46 mede 10,00 metros .

Lote 40 : Com área de $180,00m^2$, medindo 10,00 metros de frente para a Rua C , do
lado direito confrontando com o lote 39 mede 18,00 metros , do lado
esquerdo confrontando com o lote 41 , mede 18,00 metros e nos fundos
confrontando com o lote 48 , mede 10,00 metros .

Lote 41 : Com área de 180,00 metros quadrados , medindo 10,00 metros de frente
para a Rua C, do lado direito confrontando com o lote 40 mede 18,00 -
metros, do lado esquerdo confrontando com o lote 42 mede 18,00 metros
e nos fundos confrontando com o lote 48 mede 10,00 metros .

Lote 42 : Com área de $162,63m^2$, medindo 1,00 metro de frente para a Rua C ,
14,14 metros em curva na esquina da Rua C com a Rua 3 , do lado di
reito confrontando com o lote 41 mede 18,00 metros , do lado esquerdo
confrontando com a Rua 3 mede 9,00 metros e nos fundos , confron
do com o lote 49 , mede 10,00 metros .

Lote 43 : Com área de $209,98m^2$, medindo 3,22 metros de frente para a Rua G ,
13,13 metros em curva na esquina da Rua G com a Rua 4 , do lado di
reito confrontando com o lote 44 mede 18,00 metros , do lado esquer
do confrontando com a Rua 4 , mede 10,15 metros e nos fundos confron
tando com o lote 36 mede 13,61 metros .

Lote 44 : Com área de $180,00m^2$, medindo 10,00 metros de frente para a Rua G , do
lado direito confrontando com o lote 45 mede 18,00 metros , do lado
esquerdo confrontando com o lote 43 mede 18,00 metros e nos fundos
confrontando com o lote 37 mede 10,00 metros .



Prefeitura Municipal de Louveira

ESTADO DE SÃO PAULO

- Lote 45 : Com área de $180,00m^2$, medindo 10,00 metros de frente para a Rua G , do lado direito confrontando com o lote 46 , mede 18,00 metros , do lado esquerdo confrontando com o lote 44 , mede 18,00 metros e nos fundos confrontando com o lote 38 , mede 10,00 metros .
- Lote 46 : Com área de $180,00m^2$, medindo 10,00 metros de frente para a Rua G , do lado direito confrontando com o lote 47 , mede 18,00 metros , do lado esquerdo confrontando com o lote 45 , mede 18,00 metros , e nos fundos confrontando com o lote 39 , mede 10,00 metros .
- Lote 47 : Com área de $180,00m^2$, medindo 10,00 metros de frente para a Rua G , do lado direito confrontando com o lote 48 , mede 18,00 metros , do lado esquerdo confrontando com o lote 46 , mede 18,00 metros , e nos fundos confrontando com o lote 40 , mede 10,00 metros .
- Lote 48 : Com área de $180,00m^2$, medindo 10,00 metros de frente para a Rua G , do lado direito confrontando com o lote 49 , mede 18,00 metros , do lado esquerdo confrontando com o lote 47 , mede 18,00 metros , e nos fundos confrontando com o lote 41 , mede 10,00 metros .
- Lote 49 : Com área de $162,63m^2$, medindo 1,00 metro de frente para a Rua G , 14,14 metros em curva na esquina da Rua G com a Rua 3 , mede 9,00 metros do lado esquerdo confrontando com o lote 48 , mede 18,00 metros e nos fundos confrontando com o lote 42 , mede 10,00 metros .
- Lote 50 : Com área de $182,74m^2$, medindo 4,75 metros de frente para a Rua 4 , 15,13 metros em curva na esquina da Rua 4 com a Rua G do lado direito confrontando com o lote 56 , mede 16,14 metros , do lado esquerdo confrontando com a Rua G , mede 9,45 metros e nos fundos confrontando com o lote 51 , mede 11,50 metros .
- Lote 51 : Com área de $200,00m^2$, medindo 10,00 metros de frente para a Rua G , do lado direito confrontando com os lotes 50 e 56 , mede 20,00 metros , sendo 11,50 metros com o lote 50 e 8,50 metros com o lote 56 , do lado esquerdo confrontando com os lotes 52 e 59 , mede 20,00 metros , sendo 18,00 metros com o lote 52 e 2,00 metros com o lote 59 , e nos fundos , confrontando com o lote 58 mede 10,00 metros .



Prefeitura Municipal de Louveira

ESTADO DE SÃO PAULO

- Lote 52 : Com área de $180,00\text{m}^2$, medindo 10,00 metros de frente para a Rua G , do lado direito confrontando com o lote 51 mede 18,00 metros do lado esquerdo confrontando com o lote 53 mede 18,00 metros e nos fundos confrontando com o lote 59 mede 10,00 metros .
- Lote 53 : Com área de $180,00\text{m}^2$, medindo 10,00 metros de frente para a Rua G , do lado direito confrontando com o lote 52 , mede 18,00 metros do lado esquerdo confrontando com o lote 54 mede 18,00 metros e nos fundos confrontando com o lote 60 mede 10,00 metros
- Lote 54 : Com área de $180,00\text{m}^2$, medindo 10,00 metros de frente para a Rua G , do lado direito confrontando com o lote 53 , mede 18,00 metros do lado esquerdo confrontando com o lote 55 mede 18,00 metros e nos fundos confrontando com o lote 61 , mede 10,00 metros .
- Lote 55 : Com área de $162,63\text{m}^2$, medindo 1,00 metro de frente para a Rua G , 14,14 metros em curva na esquina da Rua G com a Rua 3 , do lado direito confrontando com o lote 54 mede 18,00 metros , do lado esquerdo confrontando com a Rua 3 , mede 9,00 metros e nos fundos , confrontando com o lote 62 , mede 10,00 metros .
- Lote 56 : Com área de $203,30\text{m}^2$, medindo 12,06 metros de frente para a Rua 4 do lado direito confrontando com o lote 57 mede 14,57 metros do lado esquerdo confrontando com o lote 50 e mede 16,14 metros e nos fundos confrontando com os lotes 51 e 58 mede 13,24 metros , sendo 8,50 metros com o lote 51 e 4,74 metros com o lote 58 .
- Lote 57 : Com área de $229,77\text{m}^2$, medindo 5,48 metros de frente para a Rua F 13,76 metros na esquina da Rua F com a Rua 4 , do lado direito , confrontando com o lote 58 , mede 15,70 metros , do lado esquerdo confrontando com a Rua 4 , mede 9,37 metros e nos fundos confrontando com o lote 56 , mede 14,57 metros .
- Lote 58 : Com área de $199,95\text{m}^2$, medindo 10,04 metros de frente para a Rua F do lado direito confrontando com o lote 19,55 metros do lado esquerdo confrontando com os lotes 57 e 56 , mede 20,44 metros sendo 15,70 metros com o lote 57 e 4,74 metros com o lote 56 , e nos - fundos confrontando com o lote 51 mede 10,00 metros



Prefeitura Municipal de Louveira

ESTADO DE SÃO PAULO

Lote 59 : Com área de $211,10m^2$, medindo 10,04 metros de frente para a Rua F, do lado direito confrontando com o lote 60 mede 20,67 metros do lado esquerdo confrontando com os lotes 58 e 51 mede 21,55, sendo 19,55 metros com o lote 58 e 2,00 metros com o lote 51, e nos fundos confrontando com o lote 52, mede 10,00 metros.

Lote 60 : Com área de $202,25m^2$, medindo 10,04 metros de frente para a Rua F, do lado direito confrontando com o lote 61, mede 19,78 metros do lado esquerdo confrontando com o lote 59 mede 20,67 metros e nos fundos, confrontando com o lote 53 mede 10,00 metros.

Lote 61 : Com área de $193,15m^2$, medindo 10,04 metros de frente para a Rua F, do lado direito confrontando com o lote 62 mede 189,89 metros do lado esquerdo confrontando com o lote 60, mede 19,78 metros e nos fundos, confrontando com o lote 54 mede 10,00 metros.

Lote 62 : Com área de $166,76m^2$, medindo 1,04 metros de frente para a Rua F, 13,34 metros em curva na esquina da Rua F com a Rua 3, do lado direito confrontando com a Rua 3, mede 9,00 metros, do lado esquerdo, confrontando com o lote 61 mede 18,89 metros e nos fundos confrontando com o lote 55 mede 10,00 metros.

Lote 63 : Com área de $156,06m^2$, medindo 1,32 metros de frente para a Rua 4, 14,51 metros em curva na esquina da Rua 4 com a Rua F, do lado direito confrontando com os lotes 64 e 65 mede 18,00 metros, sendo 10,00 metros com o lote 64 e 8,00 metros com o lote 65, do lado esquerdo confrontando com a Rua F, mede 9,12 metros e nos fundos confrontando com área verde mede 9,75 metros.

Lote 64 : Com área de $162,63m^2$, medindo 1,00 metro para a Rua E, 14,10 metros, em curva na esquina da Rua E com a Rua 4, do lado direito confrontando com o lote 65, mede 18,00 metros, do lado esquerdo confrontando com a Rua 4, mede 9,00 metros e nos fundos, confrontando com o lote 63, mede 10,00 metros.

Lote 65 : Com área de $180,00m^2$, medindo 10,00 metros de frente para a Rua E, do lado direito confrontando com o lote 66 mede 18,00 metros, do lado esquerdo confrontando com o lote 64, mede 18,00 metros, e nos fun



Prefeitura Municipal de Louveira

ESTADO DE SÃO PAULO

dos confrontando com o lote 63 e área verde , mede 10,00 metros sendo 8,00 metros com o lote 63 e 2,00 metros com área verde .

Lote 66 : Com área de $180,00m^2$, medindo 10,00 metros de frente para a Rua E , do lado direito confrontando com o lote 67 mede 18,00 metros , do lado esquerdo confrontando com o lote 65 mede 18,00 metros e nos fundos confrontando com área verde mede 10,00 metros .

Lote 67 : Com área de $180,00m^2$, medindo 10,00 metros de frente para a Rua E , do lado direito confrontando com o lote 68 mede 18,00 metros , do lado esquerdo confrontando com o lote 66 mede 18,00 metros e nos fundos , confrontando com área verde mede 10,00 metros .

Lote 68 : Com área de $180,00m^2$, medindo 10,00 metros de frente para a Rua E , do lado direito confrontando com o lote 69 mede 18,00 metros , do lado esquerdo confrontando com lote 67 mede 18,00 metros e nos fundos confrontando com área verde mede 10,00 metros .

Lote 69 : Com área de $212,40m^2$, medindo 2,00 metros de frente para a Rua E, 13,17 metros em curva na esquina da Rua E com a Rua F , do lado direito confrontando com a Rua F , mede 10,17 metros , do lado esquerdo confrontando com o lote 68 mede 18,00 metros e nos fundos confrontando com área verde mede 12,50 metros .

Lote 70 : Com área de $162,63m^2$, medindo 1,00 metro de frente para a Rua C , 14,14 metros em curva na esquina da Rua C com Rua G , do lado direito confrontando com a Rua G , mede 9,00 metros , do lado esquerdo confrontando com o lote 71 , mede 18,00 metros e nos fundos confrontando com o lote 77 mede 10,00 metros .

Lote 71 : Com área de $180,00m^2$, medindo 10,00 metros de frente para a Rua C , do lado direito confrontando com o lote 70 , mede 18,00 metros , do lado esquerdo confrontando com o lote 72 , mede 18,00 metros e nos fundos, confrontando com o lote 78 , mede 10,00 metros .

Lote 72 : Com área de $180,00m^2$, medindo 10,00 metros de frente para a Rua C , do lado direito confrontando com o lote 71 , mede 18,00 metros , do lado esquerdo confrontando com o lote 73 e nos fundos confrontando com o lote 79 , mede 10,00 metros



Prefeitura Municipal de Louveira

ESTADO DE SÃO PAULO

esquerdo confrontando com o lote 79 mede 18,00 metros , e nos fundos confrontando com o lote 73 , mede 10,00 metros .

Lote 81 : Com área de $180,00m^2$, medindo 10,00 metros de frente para a Rua G, do lado direito confrontando com o lote 82 mede 18,00 metros , do lado esquerdo confrontando com o lote 80 mede 18,00 metros , e nos fundos confrontando com o lote 74 mede 10,00 metros .

Lote 82 : Com área de $180,00m^2$, medindo 10,00 metros de frente para a Rua G, do lado direito confrontando com o lote 83 mede 18,00 metros , do lado esquerdo confrontando com o lote 81 mede 18,00 metros e nos fundos confrontando com o lote 75 , mede 10,00 metros .

Lote 83 : Com área de $162,63m^2$, medindo 1,00 metro de frente para a Rua G , - 14,14 metro em curva na esquina da Rua G com a Rua A , do lado direito confrontando com a Rua A , mede 9,00 metros , do lado esquerdo , confrontando com o lote 82 mede 18,00 metros e nos fundos , confrontando com o lote 76 mede 10,00 metros .

Lote 84 : Com área de $162,63m^2$, medindo 1,00 metro de frente para a Rua G , 14,14 metros em curva na esquina da Rua G com a Rua 3 , do lado direito confrontando com a Rua 3 , mede 9,00 metros , do lado esquerdo confrontando com o lote 85 mede 18,00 metros , e nos fundos confrontando com o lote 91 mede 10,00 metros .

Lote 85 : Com área de $180,00m^2$, medindo 10,00 metros de frente para a Rua G , do lado direito confrontando com o lote 84 mede 18,00 metros , do lado esquerdo confrontando com o lote 86 mede 18,00 metros e nos fundos , confrontando com o lote 92 , mede 10,00 metros .

Lote 86 : Com área de $180,00m^2$, medindo 10,00 metros de frente para a Rua G , do lado direito confrontando com o lote 85 mede 18,00 metros , do lado esquerdo confrontando com o lote 87 mede 18,00 metros e nos fundos , confrontando com o lote 93 , mede 10,00 metros .

Lote 87 : Com área de $180,00m^2$, medindo 10,00 metros de frente para a Rua G , do lado direito confrontando com o lote 86 mede 18,00 metros , do lado esquerdo confrontando com o lote 88 mede 18,00 metros e nos fundos , confrontando com o lote 94 , mede 10,00 metros .



Prefeitura Municipal de Louveira

ESTADO DE SÃO PAULO

Lote 88 : Com área de $180,00m^2$, medindo 10,00 metros de frente para a Rua G, do lado direito confrontando com o lote 87 mede 18,00 metros, do lado esquerdo confrontando com o lote 89 mede 18,00 metros e nos fundos, confrontando com o lote 95 mede 10,00 metros.

Lote 89 : Com área de $180,00m^2$, medindo 10,00 metros de frente para a Rua G, do lado direito confrontando com o lote 88 mede 18,00 metros, do lado esquerdo confrontando com o lote 90 mede 18,00 metros e nos fundos, confrontando com o lote 96 mede 10,00 metros.

Lote 90 : Com área de $162,63m^2$, medindo 1,00 metro de frente para a Rua G, 14,14 metros em curva na esquina da Rua G com a Rua A, do lado direito confrontando com o lote 89 mede 18,00 metros, do lado esquerdo confrontando com a Rua A mede 9,00 metros e nos fundos, confrontando com o lote 97 mede 10,00 metros.

Lote 91 : Com área de $162,63m^2$, medindo 1,00 metro de frente para a Rua F, 14,14 metros em curva na esquina da Rua F com a Rua 3, do lado direito confrontando com o lote 92 mede 18,00 metros, do lado esquerdo confrontando com o lote 84 mede 10,00 metros.

Lote 92 : Com área de $180,00m^2$, medindo 10,00 metros de frente para a Rua F, do lado direito confrontando com o lote 93 mede 18,00 metros, do lado esquerdo confrontando com o lote 91 mede 18,00 metros e nos fundos, confrontando com o lote 85, mede 10,00 metros.

Lote 93 : Com área de $180,00m^2$, medindo 10,00 metros de frente para a Rua F, do lado direito confrontando com o lote 94 mede 18,00 metros, do lado esquerdo confrontando com o lote 92 mede 18,00 metros e nos fundos, confrontando com o lote 86 mede 10,00 metros.

Lote 94 : Com área de $180,00m^2$, medindo 10,00 metros de frente para a Rua F, do lado direito confrontando com o lote 95 mede 18,00 metros, do lado esquerdo confrontando com o lote 93 mede 18,00 metros e nos fundos, confrontando com o lote 87 mede 10,00 metros.

Lote 95 : Com área de $180,00m^2$, medindo 10,00 metros de frente para a Rua F, do lado direito confrontando com o lote 96 mede 18,00 metros, do lado esquerdo confrontando com o lote 94 mede 18,00 metros e nos fundos,



Prefeitura Municipal de Louveira

ESTADO DE SÃO PAULO

confrontando com o lote 88 mede 10,00 metros .

Lote 96 : Com área de $180,00m^2$, medindo 10,00 metros de frente para a Rua F , do lado direito confrontando com o lote 97 mede 18,00 metros , do lado esquerdo confrontando com o lote 95 mede 18,00 metros e nos fundos , confrontando com o lote 89 mede 10,00 metros .

Lote 97 : Com área de $162,63m^2$, medindo 1,00 metro de frente para a Rua F, 14,14 metros em curva na esquina da Rua F com a Rua A , do lado direito confrontando com a Rua A mede 9,00 metros , do lado esquerdo confrontando com o lote 96 mede 18,00 metros e nos fundos confrontando com o lote 90 mede 10,00 metros .

Lote 98 : Com área de $208,12m^2$, medindo 2,00 metros de frente para a Rua 3, 14,14 metros em curva na esquina da Rua 3 com a Rua F , do lado direito confrontando com o lote 103 mede 20,50 metros , do lado esquerdo , confrontando com a Rua F mede 11,50 metros e nos fundos , confrontando com o lote 99 mede 11,00 metros .

Lote 99 : Com área de $194,15m^2$, medindo 10,00 metros de frente para a Rua F , do lado direito confrontando com os lotes 98 e 103 mede 20,52 metros, sendo 11,00 metros com o lote 98 e 9,52 metros com o lote 103 , do lado esquerdo confrontando com o lote 100 , mede 19,31 metros e nos fundos confrontando com a Rua E , mede 10,10 metros .

Lote 100 : Com área de $186,20m^2$, medindo 10,00 metros de frente para a Rua F , do lado direito confrontando com o lote 99 , mede 19,31 metros , do lado esquerdo confrontando com o lote 101 mede 17,93 metros e nos fundos , confrontando com a Rua E , mede 10,10 metros .

Lote 101 : Com área de $172,45m^2$, medindo 10,00 metros de frente para a Rua F , do lado direito confrontando com o lote 100 mede 17,93 metros , do lado esquerdo confrontando com o lote 102 mede 16,56 metros e nos fundos , confrontando com a Rua E mede 10,10 metros .

Lote 102 : Com área de $198,64m^2$, medindo 13,00 metros de frente para a Rua F , do lado direito confrontando com o lote 101 mede 16,56 metros , do lado esquerdo confrontando com uma Praça mede 14,00 metros , nos fundos , confrontando com a Rua E mede 13,12 metros .



Prefeitura Municipal de Louveira

ESTADO DE SÃO PAULO

- Lote 103 : Com área de $217,73m^2$, medindo 3,50 metros de frente para a Rua 3 , 13,40 metros em curva na esquina da Rua 3 com a Rua E , do lado direito confrontando com a Rua E mede 11,70 metros , do lado esquerdo confrontando com o lote 98 mede 20,50 metros e nos fundos , confrontando com o lote 99 mede 9,52 metros .
- Lote 104 : Com área de $232,69m^2$, medindo 17,00 metros para a Rua E, 10,00 me tros em curva na esquina da Rua E com a Rua A , do lado direito , confrontando com Adilson Steck mede 18,50 metros e nos fundos , confrontando com o lote 105, mede 21,15 metros .
- Lote 105 : Com área de $206,94m^2$, medindo 9,03 metros de frente para a Rua A, do lado direito confrontando com o lote 104 mede 21,15 metros , do lado esquerdo confrontando com o lote 106 mede 22,30 metros e nos fun dos confrontando com Adilson Steck mede 13,00 metros .
- Lote 106 : Com área de $285,45m^2$, medindo 7,90 metros de frente para a Rua A , do lado direito confrontando com o lote 105 mede 22,30 metros , do lado esquerdo confrontando com o lote 107 mede 29,50 metros e nos fundos confrontando com Adilson Steck , mede 18,49 metros .
- Lote 107 : Com área de $288,04m^2$, medindo 10,05 metros de frente para a Rua A , do lado direito confrontando com o lote 106 , medindo 29,50 metros do lado esquerdo confrontando com o lote 108 , mede 28,95 metros e nos fundos confrontando com Carlos Alberto P. Spilborghs mede 10,00 metros .
- Lote 108 : Com área de $285,00m^2$, medindo 10,00 metros de frente para a Rua A , do lado direito confrontando com o lote 107 mede 28,95 metros , do lado esquerdo confrontando com o lote 109 mede 28,95 metros e nos fundos confrontando com Carlos Alberto P. Spilborghs , mede 10,00 me tros .
- Lote 109 : Com área de $285,00m^2$, medindo 10,00 metros de frente para a Rua A , do lado direito confrontando com o lote 108 mede 28,95 metros , do lado esquerdo confrontando com o lote 110 mede 28,95 metros e nos fundos confrontando com Carlos Alberto P. Spilborghs , mede 10,00 me tros .



Prefeitura Municipal de Louveira

ESTADO DE SÃO PAULO

- Lote 110 : Com área de $285,00m^2$, medindo 10,00 metros de frente para a Rua A , do lado direito confrontando com o lote 109 mede 28,95 metros , do lado esquerdo confrontando com área Institucional mede 28,95 me
tros e nos fundos , confrontando com Carlos Alberto P.Spilborghs , mede 10,00 metros .
- Lote 111 : Com área de $270,67m^2$, medindo 10,40 metros de frente para a Rua 2 , 15,18 metros em curva na esquina da Rua 2 com a Rua C , do lado di
reito confrontando com o lote 112 mede 18,00 metros , do lado es
querdo confrontando com a Rua C , mede 8,03 metros e nos fundos , confrontando com o lote 113 , mede 14,00 metros .
- Lote 112 : Com área de $180,00m^2$, medindo 10,00 metros de frente para a Rua 2 , do lado direito confrontando com os lotes 116 e 117 mede 18,00 me
tros sendo 10,00 metros com o lote 116 e 8,00 metros com o lote 117 , do lado esquerdo confrontando com o lote 11 , mede 18,00 me
tros e nos fundos confrontando com o lote 113 mede 10,00 metros .
- Lote 113 : Com área de $215,00m^2$, medindo 11,12 metros de frente para a Rua C , do lado direito confrontando com os lotes 111 e 112 mede 24,00 me
tros , sendo 14,00 metros com o lote 111 e 10,00 metros com o lote 112 do lado esquerdo confrontando com o lote 114 mede 19,00 metros
e nos fundos confrontando com os lotes 117 e 118 mede 10,00 metros sendo 2,00 metros com o lote 117 e 8,00 metros com o lote 118 .
- Lote 114 : Com área de $195,60m^2$, medindo 13,35 metros de frente para a Rua C , do lado direito confrontando com o lote 113 mede 19,00 metros , do
lado esquerdo confrontando com o lote 115 mede 13,60 metros e nos fundos confrontando com os lotes 118 e 119 mede 12,00 metros , sen
do 2,00 metros com o lote 118 e 10,00 metros com o lote 119 .
- Lote 115 : Com área de $237,25m^2$, medindo 2,51 metros de frente para a Rua 1 , 14,57 metros em curva na esquina da Rua 1 com a Rua C , do lado di
reito confrontando com a Rua C , mede 10,39 metros do lado esquerdo confrontando com o lote 120 mede 16,80 metros , e nos fundos con
frontando com os lotes 114 e 119 , mede 18,90 metros , sendo 13,60 metros com o lote 114 e 5,30 metros com o lote 119 .



Prefeitura Municipal de Louveira

ESTADO DE SÃO PAULO

Lote 116 : Com área de $162,63m^2$, medindo 1,00 metro de frente para a Rua B, 14,14 metros em curva na esquina da Rua B com a Rua 2, do lado direito confrontando com o lote 117, mede 18,00 metros do lado esquerdo confrontando com a Rua 2 mede 9,00 metros e nos fundos confrontando com o lote 112, mede 10,00 metros.

Lote 117 : Com área de $180,00m^2$, medindo 10,00 metros de frente para a Rua B, do lado direito confrontando com o lote 118 mede 18,00 metros, do lado esquerdo confrontando com o lote 116 mede 18,00 metros e nos fundos confrontando com os lotes 112 e 113, mede 10,00 metros, sendo 8,00 metros com o lote 112 e 2,00 metros com o lote 113.

Lote 118 : Com área de $180,00m^2$, medindo 10,00 metros de frente para a Rua B, do lado direito confrontando com o lote 119, mede 18,00 metros, do lado esquerdo confrontando com o lote 117 mede 18,00 metros e nos fundos confrontando com os lotes 113 e 114 mede 10,00 metros, sendo 8,00 metros com o lote 113 e 2,00 metros com o lote 114.

Lote 119 : Com área de $180,00m^2$, medindo 10,00 metros de frente para a Rua B, do lado direito confrontando com os lotes 120 e 115, mede 18,00 metros, sendo 12,70 metros com o lote 120 e 5,30 metros com o lote 115, do lado esquerdo confrontando com o lote 118 mede 18,00 metros e nos fundos confrontando com o lote 114 mede 10,00 metros.

Lote 120 : Com área de $193,66m^2$, medindo 2,50 metros de frente para a Rua 1, 14,62 metros em curva na esquina da Rua 1 com a Rua B, do lado direito confrontando com o lote 115 mede 16,80 metros, do lado esquerdo, confrontando com a Rua B mede 7,50 metros e nos fundos confrontando com o lote 119 mede 12,70 metros.

Lote 121 : Com área de $273,45m^2$, medindo 16,90 metros em curva na esquina da Rua B com a Rua A, do lado direito confrontando com o lote 131 mede 22,69 metros do lado esquerdo confrontando com a Rua B, mede 14,72 metros e nos fundos confrontando com o lote 122 mede 12,00 metros.

Lote 122 : Com área de $180,00m^2$, medindo 10,00 metros de frente para a Rua B, do lado direito confrontando com os lotes 121 e 131 mede 18,00 metros, sendo 12,00 metros com o lote 121 e 6,00 metros com o lote 131, do

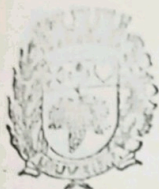

Prefeitura Municipal de Louveira

ESTADO DE SÃO PAULO

lado esquerdo confrontando com o lote 123 , mede 18,00 metros e nos fundos , confrontando com o lote 133 mede 10,00 metros .

Lote 123 : Com área de $180,00m^2$, medindo 10,00 metros de frente para a Rua B, do lado direito confrontando com o lote 122 mede 18,00 metros , do lado esquerdo confrontando com o lote 124 mede 18,00 metros e nos fundos confrontando com os lotes 133 e 134 mede 10,00 metros , sendo - 1,94 metro com o lote 133 e 8,06 com o lote 134 .

Lote 124 : Com área de $180,00m^2$, medindo 10,00 metros de frente para a Rua B , do lado direito confrontando com o lote 123 mede 18,00 metros , do lado esquerdo confrontando com o lote 125 mede 18,00 metros e nos fundos confrontando com os lotes 134 e 135 mede 10,00 metros , sendo 1,94 metro com o lote 134 e 8,06 metros com o lote 135 .

Lote 125 : Com área de $180,00m^2$, medindo 10,00 metros de frente para a Rua B , do lado direito confrontando com o lote 124 mede 18,00 metros , do lado esquerdo confrontando com o lote 126 mede 18,00 metros e nos fundos confrontando com os lotes 135 e 136 mede 10,00 metros , sendo 1,94 metro com o lote 135 e 8,06 metros com o lote 136 .

Lote 126 : Com área de $180,00m^2$, medindo 10,00 metros de frente para a Rua B , do lado direito confrontando com o lote 125 mede 18,00 metros , do lado esquerdo confrontando com o lote 127 mede 18,00 metros e nos fundos confrontando com os lotes 136 e 137 mede 10,00 metros , sendo 1,94 metro com o lote 136 e 8,06 metros com o lote 137 .

Lote 127 : Com área de $180,00m^2$, medindo 10,00 metros de frente para a Rua B , do lado direito confrontando com o lote 126 mede 18,00 metros , do lado esquerdo confrontando com o lote 128 mede 18,00 metros e nos fundos confrontando com os lotes 137 e 138 mede 10,00 metros , sendo 1,94 metro com o lote 137 e 8,06 metros com o lote 138 .

Lote 128 : Com área de $180,00m^2$, medindo 10,00 metros de frente para a Rua B , do lado direito confrontando com o lote 127 mede 18,00 metros , do lado esquerdo confrontando com o lote 129 mede 18,00 metros e nos fundos confrontando com os lotes 138 e 139 mede 10,00 metros , sendo 1,94 metro com o lote 138 e 8,06 metros com o lote 139 .



Prefeitura Municipal de Louveira

ESTADO DE SÃO PAULO

- Lote 129 : Com área de $180,00\text{m}^2$, medindo 10,00 metros de frente para a Rua B , do lado direito confrontando com o lote 128 mede 18,00 metros , do lado esquerdo confrontando com o lote 130 mede 18,00 metros e nos fundos confrontando com os lotes 139 e 140 mede 10,00 metros , sendo 1,94 metro com o lote 139 e 8,06 metros com o lote 140 .
- Lote 130 : Com área de $173,93\text{m}^2$, medindo 1,48 metro de frente para a Rua B , 13,65 metros em curva na esquina da Rua B com a Rua 1 , do lado direito confrontando com o lote 129 mede 18,00 metros , do lado esquerdo confrontando com a Rua 1 mede 9,50 metros e nos fundos , confrontando com os lotes 140 e 141 mede 10,97 metros , sendo 1,94 metro com o lote 140 e 9,03 metros com o lote 141 .
- Lote 131 : Com área de $252,36\text{m}^2$, medindo 11,75 metros de frente para a Rua A , do lado direito confrontando com o lote 132 mede 19,37 metros , do lado esquerdo confrontando com o lote 121 mede 22,69 metros e nos fundos confrontando com os lotes 122 e 133 mede 12,00 metros , sendo 6,00 metros com o lote 122 e 6,00 metros com o lote 133 .
- Lote 132 : Com área de $215,88\text{m}^2$, medindo 4,50 metros de frente para a Rua A , 13,81 metros em curva , do lado direito confrontando com a referida Rua , mede 9,26 metros , do lado esquerdo confrontando com o lote 131 mede 19,37 metros e nos fundos confrontando com o lote 133, mede 12,00 metros .
- Lote 133 : Com área de $214,92\text{m}^2$, medindo 11,94 metros de frente para a Rua A , do lado direito confrontando com o lote 134 mede 18,00 metros, do lado esquerdo confrontando com os lotes 132 e 131 mede 18,00 metros , sendo 12,00 metros com o lote 132 e 6,00 metros com o lote 131 , e nos fundos confrontando com os lotes 122 e 123 mede 11,94 metros , sendo 10,00 metros com o lote 122 e 1,94 metro com o lote 123 .
- Lote 134 : Com área de $180,00\text{m}^2$, medindo 10,00 metros de frente para a Rua A , do lado direito confrontando com o lote 135 mede 18,00 metros , do lado esquerdo confrontando com o lote 133 , mede 18,00 metros e nos fundos confrontando com os lotes 123 e 124 mede 11,94 metros , sendo 8,06 metros com o lote 123 e 1,94 metro com o lote 124 .



Prefeitura Municipal de Louveira

ESTADO DE SÃO PAULO

- Lote 135 : Com área de $180,00m^2$, medindo 10,00 metros de frente para a Rua A, do lado direito confrontando com o lote 136 mede 18,00 metros, do lado esquerdo confrontando com o lote 134 mede 18,00 metros e nos fundos confrontando com os lotes 124 e 125 mede 11,94 metros, sendo 8,06 metros com o lote 124 e 1,94 metro com o lote 125.
- Lote 136 : Com área de $180,00m^2$, medindo 10,00 metros de frente para a Rua A, do lado direito confrontando com o lote 137 mede 18,00 metros, do lado esquerdo confrontando com o lote 135 mede 18,00 metros e nos fundos, confrontando com os lotes 125 e 126 mede 11,94 metros, sendo 8,06 metros com o lote 125 e 1,94 metro com o lote 126.
- Lote 137 : Com área de $180,00m^2$, medindo 10,00 metros de frente para a Rua A, do lado direito confrontando com o lote 138 mede 18,00 metros, do lado esquerdo confrontando com o lote 136 mede 18,00 metros e nos fundos, confrontando com os lotes 126 e 127 mede 11,94 metros, sendo 8,06 metros com o lote 126 e 1,94 metro com o lote 127.
- Lote 138 : Com área de $180,00m^2$, medindo 10,00 metros de frente para a Rua A, do lado direito confrontando com o lote 139 mede 18,00 metros, do lado esquerdo confrontando com o lote 137 mede 18,00 metros e nos fundos, confrontando com os lotes 127 e 128 mede 11,94 metros, sendo 8,06 metros com o lote 127 e 1,94 metros com o lote 128.
- Lote 139 : Com área de $180,00m^2$, medindo 10,00 metros de frente para a Rua A, do lado direito confrontando com o lote 140 mede 18,00 metros, do lado esquerdo confrontando com o lote 138 mede 18,00 metros e nos fundos, confrontando com os lotes 128 e 129 mede 11,94 metros, sendo 8,06 metros com o lote 128 e 1,94 metro com o lote 129.
- Lote 140 : Com área de $180,00m^2$, medindo 10,00 metros de frente para a Rua A, do lado direito confrontando com o lote 141 mede 18,00 metros, do lado esquerdo confrontando com o lote 139 mede 18,00 metros e nos fundos, confrontando com os lotes 129 e 130 mede 11,94 metros, sendo 8,06 metros com o lote 129 e 1,94 metro com o lote 130.
- Lote 141 : Com área de $160,30m^2$, medindo 1,00 metro de frente para a Rua A, --
13,86 metros em curva na esquina da Rua 1 com a Rua A, do lado direi



Prefeitura Municipal de Louveira

ESTADO DE SÃO PAULO

to confrontando com a Rua 1 , mede 9,02 metros , do lado esquerdo con-
frontando com o lote 140 mede 18,00 metros e nos fundos confrontando
com o lote 130 mede 9,03 metros .

Lote 142 : Com área de $209,82m^2$, medindo 2,79 metros de frente para a Rua D ,
8,91 metros em curva na esquina da Rua D com a Rua 1 , do lado direito
confrontando com a Rua 1 mede 14,89 metros , do lado esquerdo confron-
tando com o lote 143 mede 18,00 metros e nos fundos confrontando com
o Jardim 21 de Março .

Lote 143 : Com área de $180,00m^2$, medindo 10,00 metros de frente para a Rua D , do
lado direito confrontando com o lote 142 mede 18,00 metros , do lado
esquerdo confrontando com o lote 144 mede 18,00 metros e nos fundos ,
confrontando com o Jardim 21 de Março mede 10,00 metros .

Lote 144 : Com área de $180,00m^2$, medindo 10,00 metros de frente para a Rua D , do
lado direito confrontando com o lote 143 mede 18,00 metros , do lado
esquerdo confrontando com o lote 145 mede 18,00 metros e nos fundos ,
confrontando com o Jardim 21 de Março mede 10,00 metros .

Lote 145 : Com área de $216,22m^2$, medindo 10,00 metros de frente para a Rua D , do
lado direito confrontando com o lote 144 mede 18,00 metros , do lado
esquerdo confrontando com Celso José Steck , mede 20,10 metros , sen-
do em duas retas , uma com 12,88 metros e outra com 7,72 metros e nos
fundos confrontando com o Jardim 21 de Março , mede 14,80 metros .

PREFEITURA MUNICIPAL DE LOUVEIRA

EM 04 DE AGOSTO DE 1.988

JOSÉ MARIA DREZZA

COORDENADOR DOS SERVIÇOS DE ENGENHARIA .

APROVADA

D. O. V.

Prefeitura Municipal de Louveira

EM 22 / 12 / 88

JOSÉ MARIA DREZZA

Processo N.º 121/88

APROVADA

D. O. V.

Prefeitura Municipal de Louveira

EM 22 / 12 / 88

PAULO EDUARDO CINTO AMOROSO

CREA n.º 204.455/AP

Processo N.º 101188